

**Žádost obce, částečný výpis z katastru nemovitostí, ortofoto, snímek-vlastnické vztahy, vše k. ú. Bartošovice**



**OBEC BARTOŠOVICE**

742 54 Bartošovice 135, tel./ fax.556 758 679, e-mail:obec@bartosovice.cz

Krajský úřad MSK  
vedoucí majetkového odboru  
28. října 2771/117  
702 00 Ostrava

Vaše značka

Naše značka  
035/2024/Mi

Bartošovice  
5. ledna 2024

**Žádost o převod pozemků p. č. 576 a 938 v k. ú. Bartošovice**

Na základě připravované směny majetku mezi ÚZSVM, MSK a HZS MSK Vás žádáme o začlenění pozemků p.č. 576 a p.č. 938 v k.ú. Bartošovice v majetku ČR – Úřad pro zastupování státu ve věcech majetkových do této směny a převod těchto pozemků do majetku obce Bartošovice. Obec Bartošovice již v minulosti projevila zájem o výše uvedené pozemky, tyto pozemky by dále využila k scelení pozemků ve vlastnictví obce a k dalšímu případnému rozvoji obce.

S pozdravem



starosta



**VÝPIS Z KATASTRU NEMOVITOSTÍ**

prokazující stav evidovaný k datu 22.10.2024 10:15:02

Vyhотовeno bezúplatně dálkovým přístupem pro účel: Správa majetku, č.j.: 10 pro Moravskoslezský kraj

Okres: CZ0804 Nový Jičín

Obec: 599212 Bartošovice

Kat.území: 600971 Bartošovice

List vlastnictví: 60000

V kat. území jsou pozemky vedeny v jedné číselné řadě

A Vlastník, jiný oprávněný	Identifikátor	Podíl
Vlastnické právo Česká republika	00000001-001	
Příslušnost hospodařit s majetkem státu Úřad pro zastupování státu ve věcech majetkových, Rašínovo nábřeží 390/42, Nové Město, 12800 Praha 2	69797111	

**ČÁSTEČNÝ VÝPIS****B Nemovitosti**

Pozemky					
Parcela	Výměra [m2]	Druh pozemku	Způsob využití	Způsob ochrany	
576	347	ostatní plocha	manipulační plocha	chráněná ložisková území	
938	405	ostatní plocha	ostatní komunikace	chráněná krajinná oblast	

**B1 Věcná práva sloužící ve prospěch nemovitostí v části B - Bez zápisu****C Věcná práva zatěžující nemovitosti v části B včetně souvisejících údajů****Typ vztahu****o Věcné břemeno zřizování a provozování vedení**

právo zřízení a provozování plynárenského zařízení včetně jeho součástí, příslušenství, opěrných a vytyčovacíh bodů, vstupovat a vjíždět v souvislosti se zřízením, stavebními úpravami, opravami, provozováním a odstraňováním plynárenského zařízení v rozsahu dle geometrického plánu č. 722-58/2012

**Oprávnění pro**

GasNet, s.r.o., Klíšská 940/96, Klíše, 40001 Ústí nad  
Labem, RČ/IČO: 27295567

**Povinnost k**

Parcela: 938

Listina Smlouva o zřízení věcného břemene - úplatná UZSVM/O/282/2016-HMSU ze dne  
07.06.2016. Právní účinky zápisu k okamžiku 19.07.2016 08:58:10. Zápis proveden  
dne 09.08.2016.

V-7178/2016-804

Pořadí k 19.07.2016 08:58

**D Poznámky a další obdobné údaje - Bez zápisu****Plomby a upozornění - Bez zápisu****E Nabývací tituly a jiné podklady zápisu****Listina****o Seznam pozemkové knihy 1/ Veřejný statek I.**

POLVZ:245/1985

Z-700245/1985-804

Pro: Česká republika,

RČ/IČO: 00000001-001

**o Smlouva o bezplatném odevzdání majetku do vlastnictví státu. ze dne 18.12.1972 (N.P.77).**

# Pozemek parc. č. 576, k. ú. Bartošovice

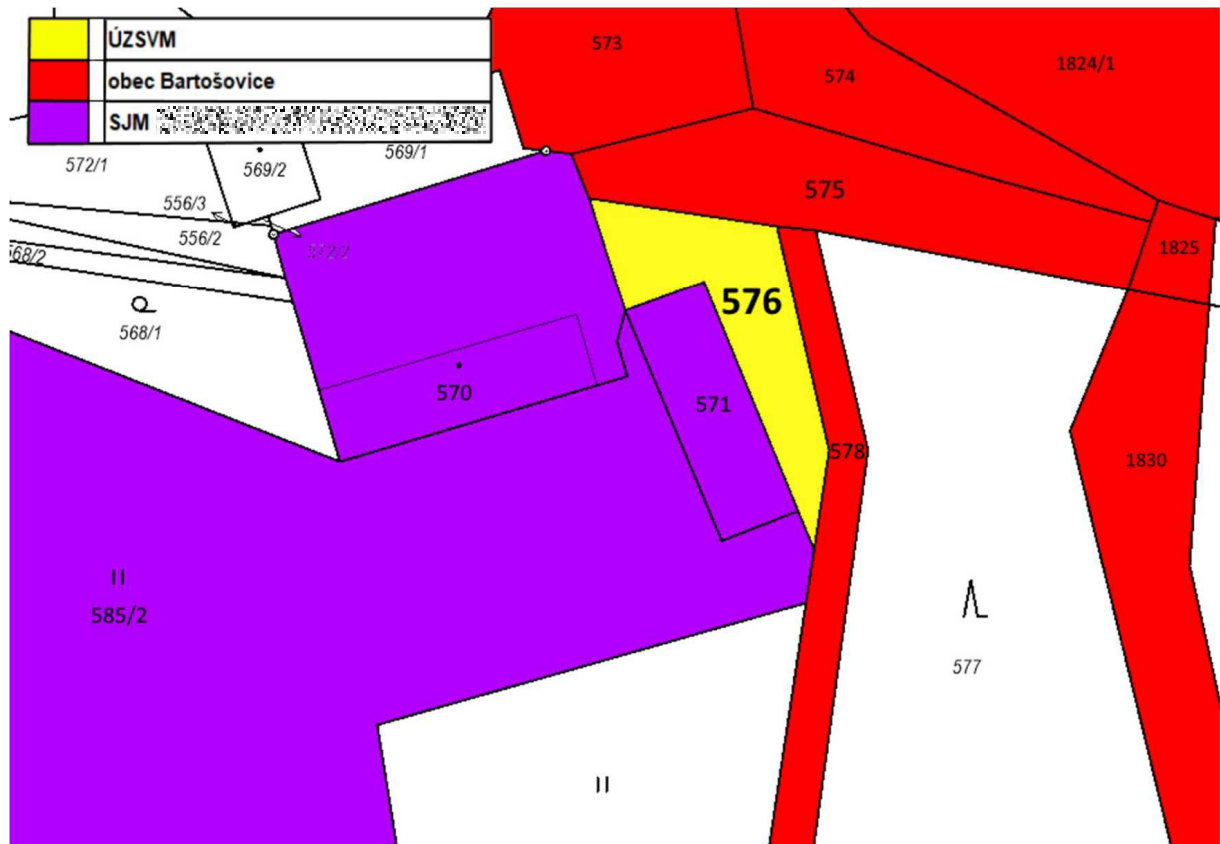
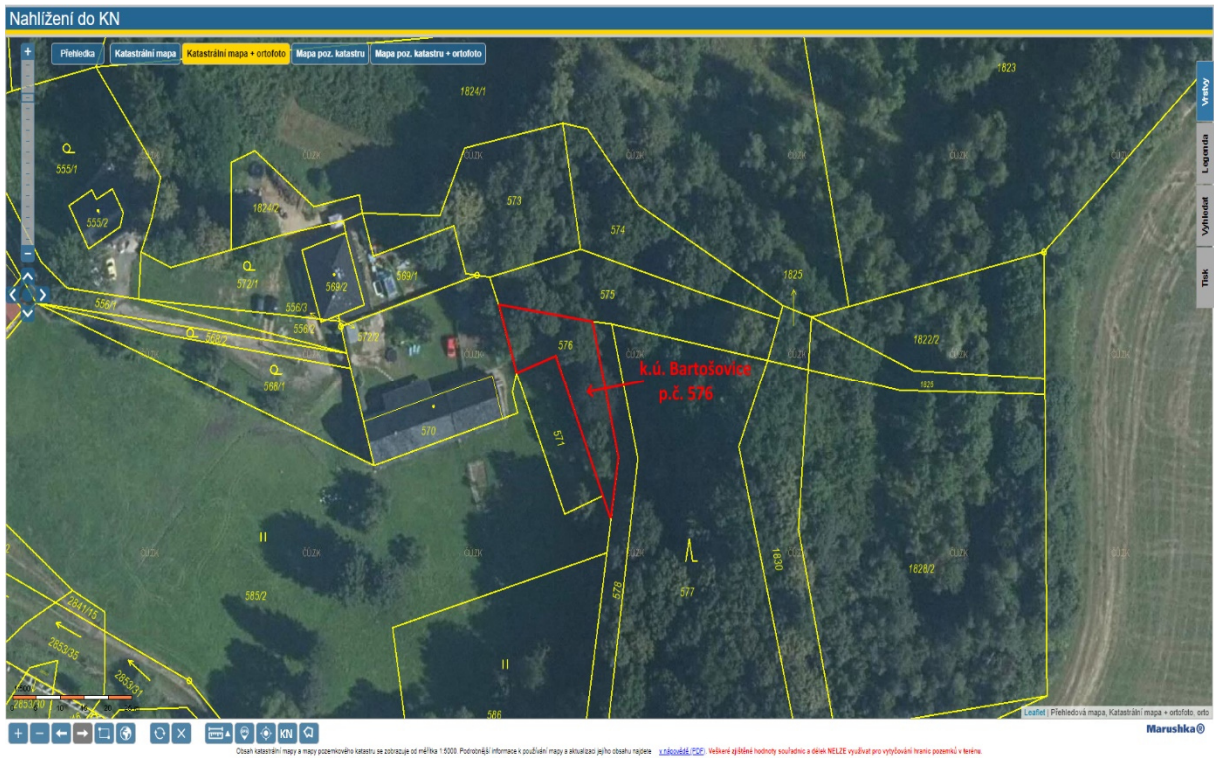

# Pozemek parc. č. 938, k. ú. Bartošovice

