

# Žádost města Fulnek, částečné výpisy z katastru nemovitostí, katastrální mapa, ortofoto, k. ú. Fulnek, Pohořilky u Kujav a Děrné



## MĚSTO FULNEK

Majetkový odbor

nám. Komenského 12, 742 45 Fulnek

Tel.: 556 770 880, e-mail: meu@fulnek.cz, www.fulnek.cz

IČ: 00297861, DIČ: CZ00297861

Bankovní spojení - Česká spořitelna, a. s., č. účtu: 27-1764214329/0800

VAŠE ZN:

ZE DNE:

ČJ.:

SP. ZN.:

VYŘIZUJE:

TEL:

E-MAIL:

FUL 6046/2023

S-FUL794/2023/MO/EE



Moravskoslezský kraj



28. října č. p. 2771/117

702 00 Ostrava

DATUM: 25.09.2023

### Žádost o směnu nemovitého majetku mezi MSK, HZS Ostrava a UZSVM - žádost o zařazení majetku do směny

V souvislosti s připravovanou v pořadí již III. směnou nemovitého majetku mezi Moravskoslezským krajem, hasičským záchranným sborem Ostrava a Úřadem pro zastupování státu ve věcech majetkových se na Vás obracíme s žádostí, aby do této směny byl zařazen i majetek, zapsaný v katastru nemovitostí u Katastrálního pracoviště v Novém Jičíně na listu vlastnictví č. 60000, a to:

- k.ú. Fulnek, pozemek parc. č. 639/1.

Tento pozemek tvoří jeden funkční celek s bytovým domem čp. 547 a čp. 548 ve spoluvlastnictví fyzických osob. Vzhledem ke sporům mezi některými nájemci uvedeného pozemku, oslovil město Fulnek Úřad pro zastupování státu ve věcech majetkových s žádostí o zvážení možného převodu pozemku do vlastnictví města Fulnek. Obec má blíže k občanům a častěji řeší obdobné spory. Město Fulnek má ve vlastnictví pozemky parc. č. 1679/2 (trvalý travní porost) a 625 (ost. plocha, ost. komunikace), které přiléhají k pozemku parc. č. 639/1 a mohou tak lépe zpřístupnit pozemek parc. č. 639/1. Část pozemku parc. č. 1679/2 má aktuálně v pronájmu jeden spoluvlastník bytového domu čp. 547, a to z důvodu zpřístupnění pozemku parc. č. 639/1 a dalšího pozemku v jeho vlastnictví. Vzhledem k potřebě zachování dobrých sousedských vztahů, má město Fulnek zájem o pozemek parc. č. 639/1 v k.ú. Fulnek.

- k.ú. Fulnek, pozemek parc. č. 1633.

O předmětný pozemek má město Fulnek zájem, jelikož zpřístupňuje a navazuje na pozemek parc. č. 1382 ve vlastnictví města Fulnek.

- k.ú. Pohořilky u Kujav, pozemek parc. č. 421.

O předmětný pozemek má město Fulnek zájem, jelikož se jedná o pozemek ostatní plocha, ostatní komunikace a navazuje na pozemek parc. č. 424/1 ostatní plochu, ostatní komunikaci ve vlastnictví města Fulnek.

FUL 6046/2023

- k.ú. Stachovice, pozemky parc. č. 538/1, 1202, 833.

O předmětné pozemky má město Fulnek zájem, jelikož navazují a propojují pozemky ve vlastnictví města Fulnek.

- k.ú. Děrné, pozemek parc. č. 1980.

O předmětný pozemek má město Fulnek zájem, jelikož pozemek navazuje na pozemky ve vlastnictví města Fulnek.

Děkuji

S pozdravem



# Pozemek parc. č. 1633, k. ú. Fulnek

## VÝPIS Z KATASTRU NEMOVITOSTÍ

prokazující stav evidovaný k datu 08.10.2024 10:15:02

Vyhotoveno bezúplatně dálkovým přístupem pro účel: Správa majetku, č.j.: 10 pro Moravskoslezský kraj

Okres: CZ0804 Nový Jičín Obec: 599352 Fulnek  
Kat.území: 635448 Fulnek List vlastnictví: 60000

V kat. území jsou pozemky vedeny v jedné číselné řadě

A Vlastník, jiný oprávněný	Identifikátor	Podíl
Vlastnické právo Česká republika	00000001-001	
Příslušnost hospodařit s majetkem státu Úřad pro zastupování státu ve věcech majetkových, Rašínovo nábřeží 390/42, Nové Město, 12800 Praha 2	69797111	

### ČÁSTEČNÝ VÝPIS

B Nemovitosti				
Pozemky				
Parcela	Výměra [m2]	Druh pozemku	Způsob využití	Způsob ochrany
1633	404	trvalý travní porost		zemědělský půdní fond

B1 Věcná práva sloužící ve prospěch nemovitostí v části B - Bez zápisu

C Věcná práva zatěžující nemovitosti v části B včetně souvisejících údajů - Bez zápisu

D Poznámky a další obdobné údaje - Bez zápisu

Plomby a upozornění - Bez zápisu

E Nabývací tituly a jiné podklady zápisu

Listina

o Návrh přidělu č. 3 Zápis o přidělu a odevzdání zemědělského majetku ze dne 16.5.1961.

Z-15291/2013-804

Pro: Česká republika,

RČ/IČO: 00000001-001

o Ohlášení o přísluš.hospodařit s majet.státu (§ 10 zák.č.219/2000 Sb.)  
UZSVM/ONJ/9223/2013-ONJM-Kv ze dne 04.10.2013.

Z-15291/2013-804

Pro: Úřad pro zastupování státu ve věcech majetkových, Rašínovo  
nábřeží 390/42, Nové Město, 12800 Praha 2

RČ/IČO: 69797111

F Vztah bonitovaných půdně ekologických jednotek (BPEJ) k parcelám

Parcela	BPEJ	Výměra [m2]
1633	63716	404

Pokud je výměra bonitních dílů parcel menší než výměra parcely, zbytek parcely není bonitován



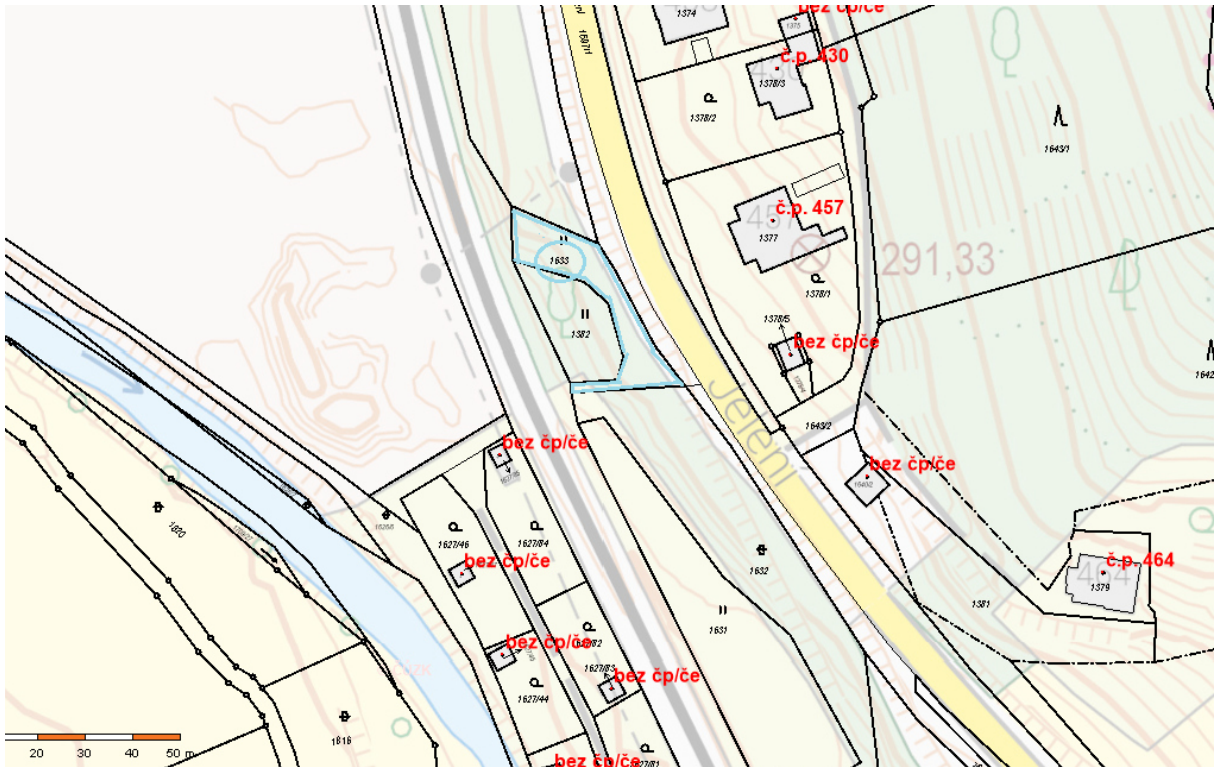
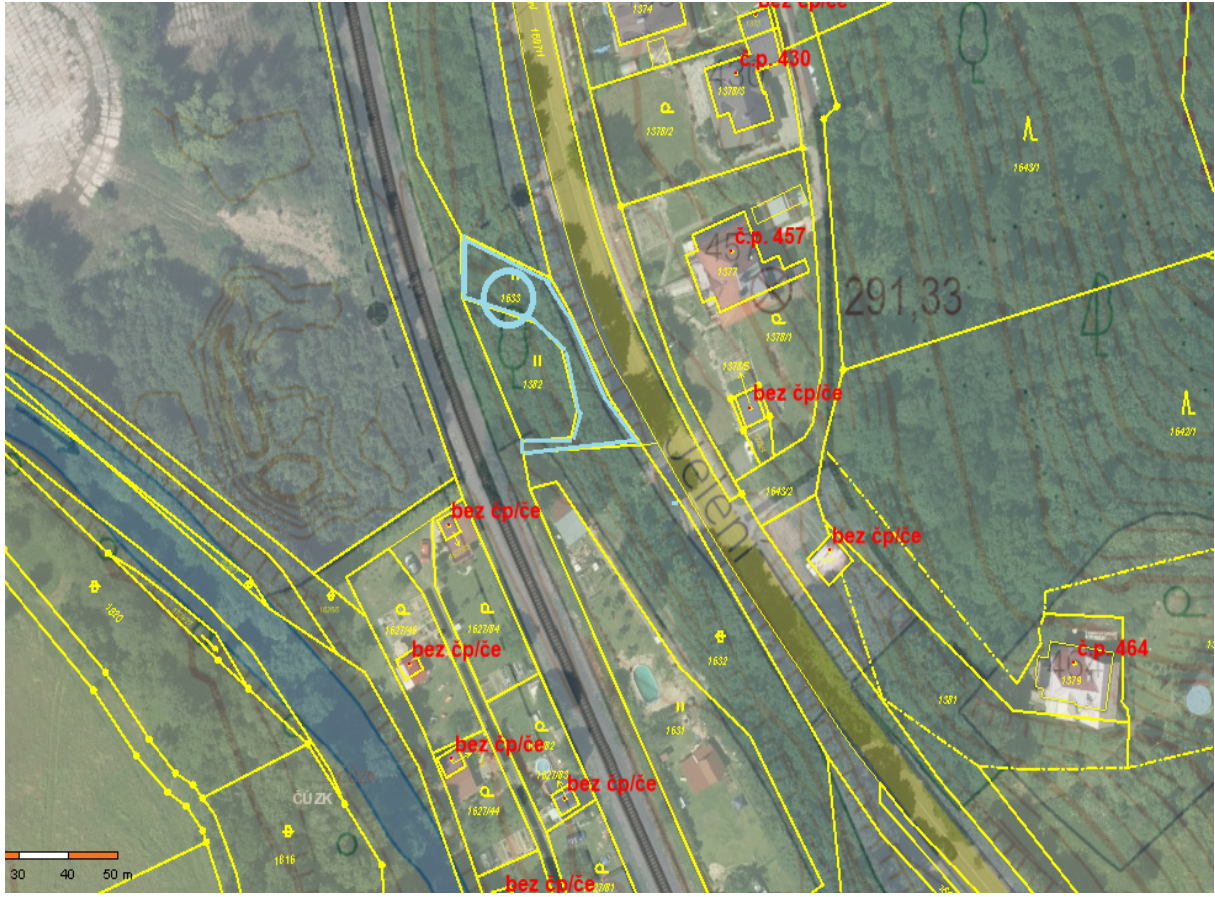

# Pozemek parc. č. 421, k. ú. Pohořílky u Kujav

## VÝPIS Z KATASTRU NEMOVITOSTÍ

prokazující stav evidovaný k datu 08.10.2024 10:15:02

Vyhotoveno bezúplatně dálkovým přístupem pro účel: Správa majetku, č.j.: 10 pro Moravskoslezský kraj

Okres: CZ0804 Nový Jičín

Obec: 599352 Fulnek

Kat.území: 676977 Pohořílky u Kujav

List vlastnictví: 60000

V kat. území jsou pozemky vedeny ve dvou číselných řadách (St. = stavební parcela)

A Vlastník, jiný oprávněný	Identifikátor	Podíl
Vlastnické právo Česká republika	00000001-001	
Příslušnost hospodařit s majetkem státu Úřad pro zastupování státu ve věcech majetkových, Rašínovo nábřeží 390/42, Nové Město, 12800 Praha 2	69797111	

### ČÁSTEČNÝ VÝPIS

B Nemovitosti	Pozemky	Parcela	Výměra[m2]	Druh pozemku	Způsob využití	Způsob ochrany
		421	7276	ostatní plocha	ostatní komunikace	

B1 Věcná práva sloužící ve prospěch nemovitostí v části B - Bez zápisu

C Věcná práva zatěžující nemovitosti v části B včetně souvisejících údajů - Bez zápisu

D Poznámky a další obdobné údaje - Bez zápisu

Plomby a upozornění - Bez zápisu

E Nabývací tituly a jiné podklady zápisu

Listina

o Ohlášení příslušnosti hospodařit s majetkem státu (zák.č.320/02 Sb.) ze dne 24.03.2003.

Z-2365/2003-804

Pro: Úřad pro zastupování státu ve věcech majetkových, Rašínovo  
nábřeží 390/42, Nové Město, 12800 Praha 2

RČ/IČO: 69797111

o Přídělová listina rozhodnutí ze dne 27.11.1933 čj.3159/33-I-3 POLVZ:9/1990.

Z-2365/2003-804

Pro: Česká republika,

RČ/IČO: 00000001-001

F Vztah bonitovaných půdně ekologických jednotek (BPEJ) k parcelám - Bez zápisu

Nemovitosti jsou v územním obvodu, ve kterém vykonává státní správu katastru nemovitostí ČR:  
Katastrální úřad pro Moravskoslezský kraj, Katastrální pracoviště Nový Jičín, kód: 804.

Vyhotovil:  
Český úřad zeměměřičký a katastrální - SCD

Vyhotoveno: 08.10.2024 10:33:43

Poučení: Údaje katastru lze užit pouze k účelům uvedeným v § 1 odst. 2 katastrálního zákona.  
Osobní údaje získané z katastru lze zpracovávat pouze při splnění podmínek obecného nařízení  
o ochraně osobních údajů. Podrobnosti viz <https://www.cuzk.cz/>.







POHOŘILKY

parc. č. 421



## Pozemek parc. č. 1980, k. ú. Děrné

### VÝPIS Z KATASTRU NEMOVITOSTÍ

prokazující stav evidovaný k datu 08.10.2024 10:15:02

Vyhotoveno bezúplatně dálkovým přístupem pro účel: Správa majetku, č.j.: 10 pro Moravskoslezský kraj

Okres: CZ0804 Nový Jičín

Obec: 599352 Fulnek

Kat.území: 625558 Děrné

List vlastnictví: 60000

V kat. území jsou pozemky vedeny v jedné číselné řadě

A Vlastník, jiný oprávněný	Identifikátor	Podíl
Vlastnické právo Česká republika	00000001-001	
Příslušnost hospodařit s majetkem státu Úřad pro zastupování státu ve věcech majetkových, Rašínovo nábřeží 390/42, Nové Město, 12800 Praha 2	69797111	

### ČÁSTEČNÝ VÝPIS

B Nemovitosti					
Pozemky					
Parcela	Výměra[m2]	Druh pozemku	Způsob využití	Způsob ochrany	
1980	3299	vodní plocha	koryto vodního toku přirozené nebo upravené		
B1 Věcná práva sloužící ve prospěch nemovitostí v části B - Bez zápisu					
C Věcná práva zatěžující nemovitosti v části B včetně souvisejících údajů - Bez zápisu					
D Poznámky a další obdobné údaje - Bez zápisu					
Plomby a upozornění - Bez zápisu					
E Nabývací tituly a jiné podklady zápisu					

#### Listina

- o Rozhodnutí Státního pozemkového úřadu o výměně nebo přechodu vlastnických práv v pozemkové úpravě SPU 012631/2020/Ka, sp.zn:2RP13547/2016-571204 ze dne 12.03.2020. Právní moc ke dni 31.03.2020. Právní účinky zápisu k okamžiku 29.01.2020 08:11:55. Zápis proveden dne 01.04.2020.

Pro: Česká republika,

Úřad pro zastupování státu ve věcech majetkových, Rašínovo  
nábřeží 390/42, Nové Město, 12800 Praha 2

Z-423/2020-804

RČ/IČO: 00000001-001

69797111

F Vztah bonitovaných půdně ekologických jednotek (BPEJ) k parcelám - Bez zápisu

Nemovitosti jsou v územním obvodu, ve kterém vykonává státní správu katastru nemovitostí ČR: Katastrální úřad pro Moravskoslezský kraj, Katastrální pracoviště Nový Jičín, kód: 804.

Vyhotovil:

Vyhotoveno: 08.10.2024 10:33:17

Český úřad zeměměřičký a katastrální - SCD

Poučení: Údaje katastru lze užit pouze k účelům uvedeným v § 1 odst. 2 katastrálního zákona. Osobní údaje získané z katastru lze zpracovávat pouze při splnění podmínek obecného nařízení o ochraně osobních údajů. Podrobnosti viz <https://www.cuzk.cz/>.





