

**Žádosti, částečný výpis z katastru nemovitostí, ortofoto, katastrální mapa,
geometrický plán, vše k. ú. Suchdol nad Odrou**



MĚSTYS SUCHDOL NAD ODROU
KOMENSKÉHO 318

742 01 SUCHDOL NAD ODROU



VÁŠ DOPIS ZN.:

ZE DNE:

NAŠE Č.J.: 862/2024/Ri

NAŠE SP.ZN.: ÚMSnO_S/57/2024/Ri

VYŘIZUJE:

TEL.:

FAX:

E-MAIL:

DATUM:



13.5.2024

Moravskoslezský kraj
28. října 117

702 18 Ostrava

Darovací smlouva č. 04327/2023/IM

- žádost o vyjádření

Městysi Suchdol nad Odrou byl v rámci darovací smlouvy agendové číslo: 04327/2023/IM mimo jiné převeden pozemek parc.č. 1196/5 ostatní plocha o výměře 1681 m² v k.ú. Suchdol nad Odrou.

Obdrželi jsme žádost o odkoupení části tohoto pozemku o výměře cca 25 m², za účelem stavby garáže pro osobní automobil, která by navazovala na současnou zástavbu garáží.

Jelikož jsme vázáni zákazem zcizení a užíváním daru ve veřejném zájmu, bez předchozího písemného souhlasu dárce, žádáme vás tímto o vaše vyjádření.

S pozdravem



hospodářsko správní úsek

Přílohy:

- Darovací smlouva
- katastrální snímek





MĚSTYS SUCHDOL NAD ODROU
KOMENSKÉHO 318

742 01 SUCHDOL NAD ODROU



VÁŠ DOPIS ZN.:

ZE DNE:

NAŠE Č.J.:

1586/2024/Ri

NAŠE SP.ZN.:

ÚMSnO_S/57/2024/Ri

Moravskoslezský kraj
odbor investiční a majetkový
Bc. Michaela Tvardková
28. října 117

VYŘIZUJE:

TEL.:

FAX:

E-MAIL:



702 18 Ostrava

DATUM:

11.9.2024

Darovací smlouva č. 04327/2023/IM

- **doplnění žádosti č.j. 862/2024/Ri ze dne 13.5.2024**

Dne 13.5.2024 jsme Vás požádali o vyjádření k zamýšlenému převodu části pozemku parc. č. 1196/5, k. ú. Suchdol nad Odrou, zatíženého zákazem zcizení a smluvním závazkem užívat pozemek ve veřejném zájmu. Pro upřesnění doplňujeme naši žádost o udělení souhlasu užívat část pozemku parc. č. 1196/5, k. ú. Suchdol nad Odrou, odměřenou geometrickým plánem č. 1491-89/2024 a označenou jako pozemek parc. č. 1196/6 ostatní plocha-jiná plocha o výměře 30 m², jinak než ve veřejném zájmu, kterým se rozumí užívání pro účely školství, sportu, kultury, zdravotnictví, sociálních služeb, státní správy, samosprávy a zajištění bezpečnosti občanů.

Za kladné vyřízení předem děkujeme



hospodářsko správní úsek

Přílohy:

- GP č. 1491-89/2024



VÝPIS Z KATASTRU NEMOVITOSTÍ

prokazující stav evidovaný k datu 17.01.2025 07:35:02

Vyhотовeno bezúplatně dálkovým přístupem pro účel: Správa majetku, č.j.: 10 pro Moravskoslezský kraj

Okres: CZ0804 Nový Jičín

Obec: 599930 Suchdol nad Odrou

Kat.území: 759163 Suchdol nad Odrou

List vlastnictví: 10001

V kat. území jsou pozemky vedeny v jedné číselné řadě

A Vlastník, jiný oprávněný	Identifikátor	Podíl
----------------------------	---------------	-------

Vlastnické právo

Městys Suchdol nad Odrou, Komenského 318, 74201 Suchdol nad Odrou 00298450

ČÁSTEČNÝ VÝPIS

B Nemovitosti

Pozemky

Parcela	Výměra [m ²]	Druh pozemku	Způsob využití	Způsob ochrany
1196/5	1651	ostatní plocha	jiná plocha	
1196/6	30	ostatní plocha	jiná plocha	

B1 Věcná práva sloužící ve prospěch nemovitostí v části B - Bez zápisu

C Věcná práva zatěžující nemovitosti v části B včetně souvisejících údajů

Typ vztahu

o Věcné břemeno zřizování a provozování vedení

spočívající v právu zřídít, provozovat a udržovat inženýrskou síť - kanalizace a ČOV v rozsahu dle geometrického plánu č. 1171-44d/2015, 1171-44b/2015, 1171-44g/2015 na dobu existence inženýrské sítě

Oprávnění pro

Městys Suchdol nad Odrou, Komenského 318, 74201 Suchdol nad Odrou, RČ/IČO: 00298450

Povinnost k

Parcela: 1196/5

Listina Smlouva o zřízení věcného břemene - úplatná UZSVM/ONJ/6492/2020-ONJM-2/2020-Tr ze dne 30.12.2020. Právní účinky zápisu k okamžiku 18.01.2021 10:20:12. Zápis proveden dne 09.02.2021.

V-454/2021-804

Pořadí k 18.01.2021 10:20

o Zákaz zcizení

do 18.10.2033

Oprávnění pro

Moravskoslezský kraj, 28. října 2771/117, Moravská Ostrava, 70200 Ostrava, RČ/IČO: 70890692

Povinnost k

Parcela: 1196/5, Parcela: 1196/6

Listina Smlouva darovací, o zákazu zcizení ze dne 17.10.2023. Právní účinky zápisu k okamžiku 18.10.2023 08:24:00. Zápis proveden dne 09.11.2023.

V-7402/2023-804

Pořadí k 18.10.2023 08:24



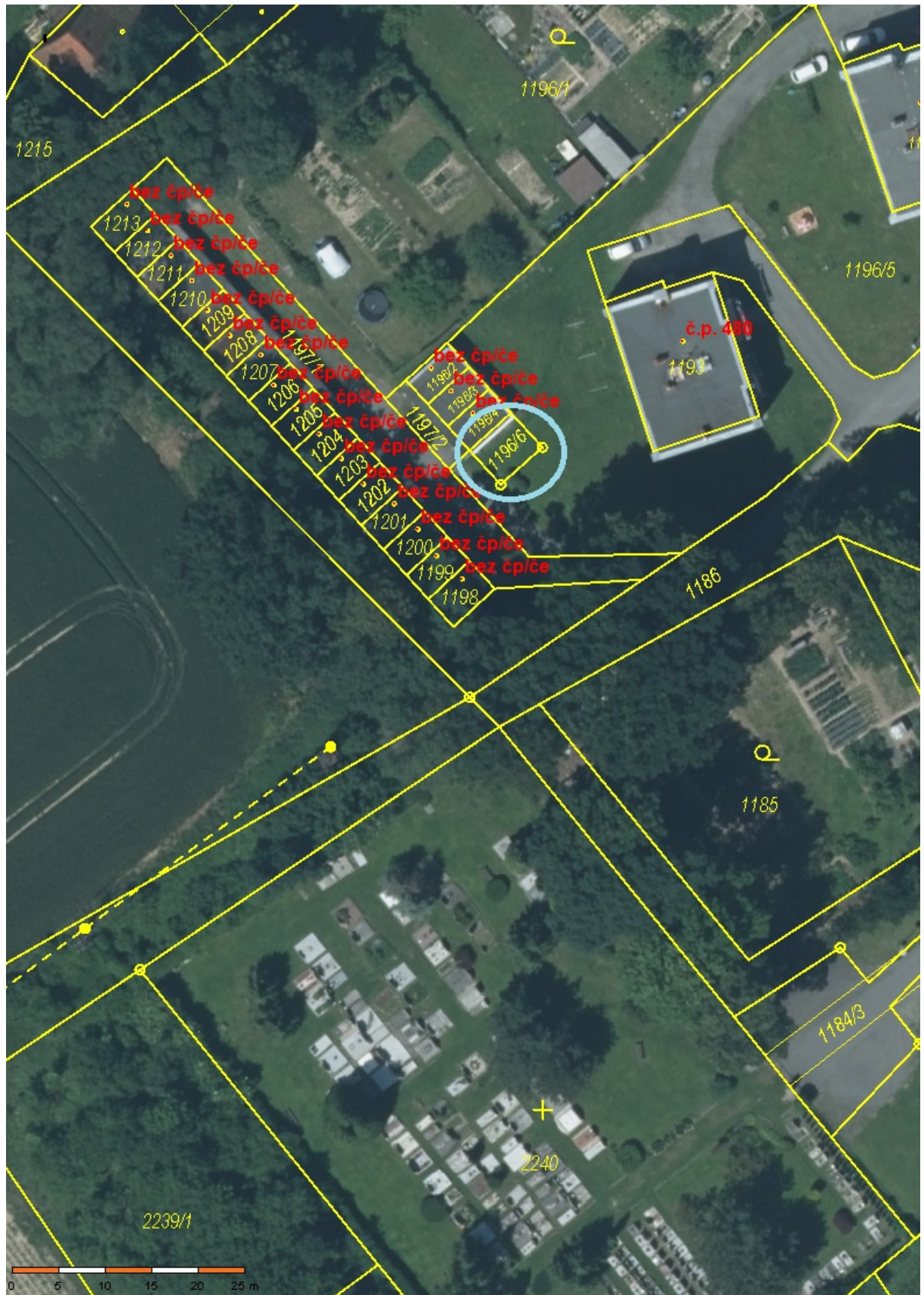



VÝKAZ DOSAVADNÍHO A NOVÉHO STAVU ÚDAJŮ KATASTRU NEMOVITOSTÍ														
Dosavadní stav			Nový stav											
Označení pozemku sarc. číslem	Výměra parcely		Druh pozemku Způsob využití	Označení pozemku parc. číslem	Výměra parcely		Druh pozemku Způsob využití	Typ stavby	Způsob určení výměry	Porovnání se stavem evidence právních vztahů				
	ha	m ²			ha	m ²				Díl přechází z pozemku označeného v katastru nemovitostí	dřívejší poz. evidenci	Číslo listu vlastnictví	Výměra dílu	
											ha	m ²		
1196/5	16	81	ostat. pl. jiná plocha	1196/5	16	51	ostat. pl. jiná plocha		2	1196/5		16	51	
				1196/6		30	ostat. pl. jiná plocha		2	1196/5		10001		30
	16	81			16	81								

GEOMETRICKÝ PLÁN PRO rozdělení pozemku	Geometrický plán ověřený autorizovanými zeměměřičskými inženýry:	Stojopis ověřený autorizovanými zeměměřičskými inženýry:
	Jméno, příjmení: 	Jméno, příjmení: 
	Číslo položky rejstříku autorizovaných zeměměřičských inženýrů: 2811	Číslo položky rejstříku autorizovaných zeměměřičských inženýrů: 2811
	Dat: 17. července 2024 Číslo: 71/2024	Dat: 23. července 2024 Číslo: 71/2024
Nělehlostmi a přenosy odpovídá právním předpisům.		Tento stojopis odpovídá geometrickému plánu v elektronické podobě uloženému v dokumentaci katastrálního úřadu.
vyhotovitel:  číslo plánu: 1491-89/2024 okres: Nový Jičín obec: Suchdol nad Odrou st. území: Suchdol nad Odrou apový list: Bílovec 9-9/42 savadním vlastníkům pozemků byla poskytnuta možnost námit se v terénu s průběhem navrhovaných nových hranic, se byly omyšleny předepsaným způsobem:	Katastrální úřad souhlasí s očíslováním parcel.  KU pro Moravskoslezský kraj, KP Nový Jičín PGP-1200/2024-804 2024.07.22 14:04:49 +02'00'	Ověření stojopisu geometrického plánu v listinné podobě. 



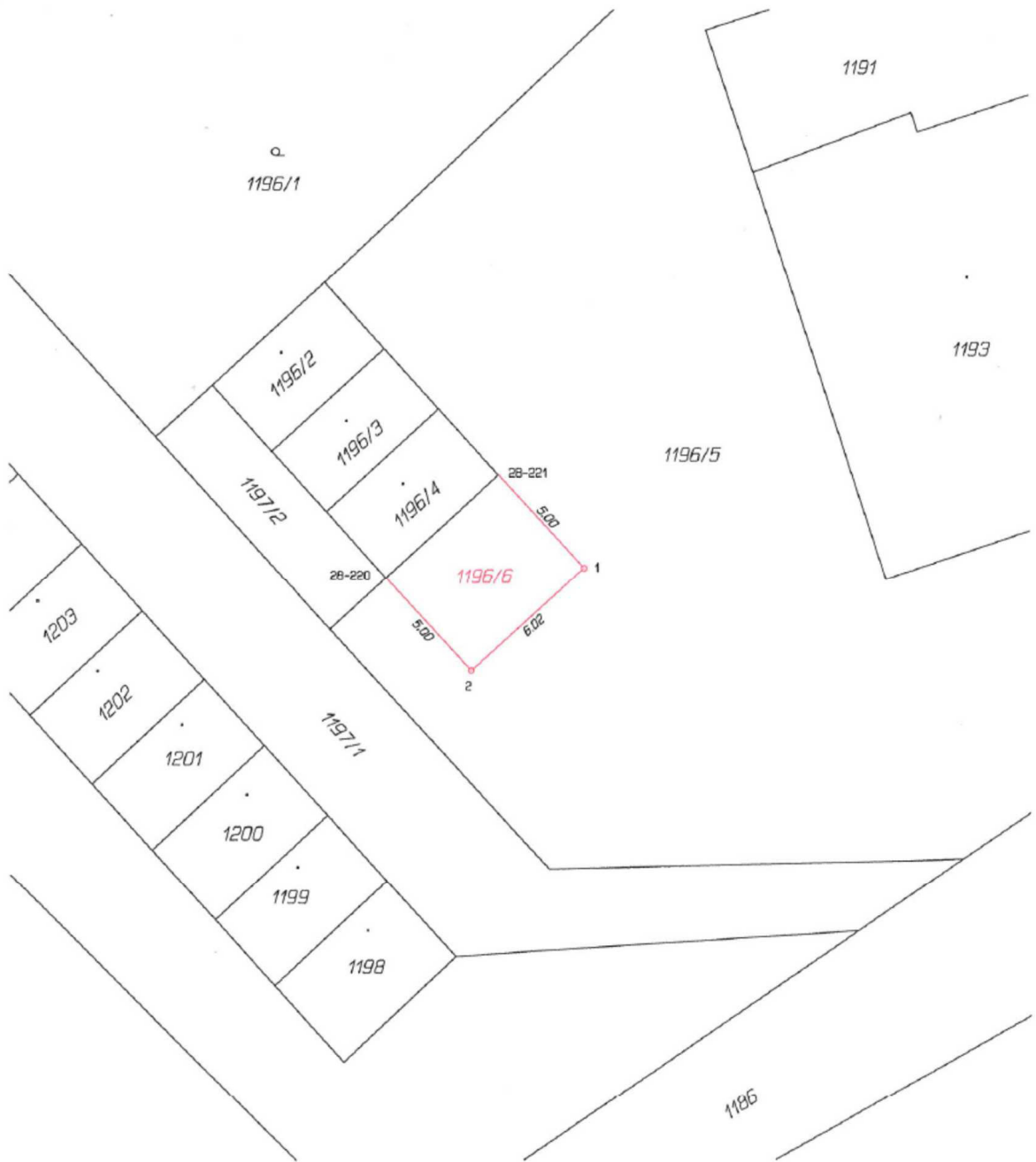

Seznam souřadnic (S-JTSK)

Číslo bodu	Souřadnice pro zápis do KN		Kód kv.	Poznámka
	Y	X		
28-220	497816.20	1119467.71	4	roh budovy
28-221	497811.75	1119463.68	4	roh budovy
1	497808.38	1119467.37	3	mezník z plotu
2	497812.96	1119471.39	3	zapust.žel.trutka

