

Výpis z katastru nemovitostí, kopie katastrální mapy, ortofotomapa, k. ú. Horní Lhota u Ostravy, obec Horní Lhota

VÝPIS Z KATASTRU NEMOVITOSTÍ
prokazující stav evidovaný k datu 23.01.2025 07:15:02

Vyhotoveno bezúplatně dálkovým přístupem pro účel: Správa majetku, č.j.: 1 pro Moravskoslezský kraj

Okres: CZ0806 Ostrava-město Obec: 569500 Horní Lhota
at.území: 643297 Horní Lhota u Ostravy List vlastnictví: 483
V kat. území jsou pozemky vedeny ve dvou číselných řadách (St. = stavební parcela)

Vlastník, jiný oprávněný	Identifikátor	Podíl
<i>Vlastnické právo</i>		
Moravskoslezský kraj, 28. října 2771/117, Moravská Ostrava, 70200 Ostrava	70890692	
<i>Hospodaření se svěřeným majetkem kraje</i>		
Správa silnic Moravskoslezského kraje, příspěvková organizace, Úprkova 795/1, Přívoz, 70200 Ostrava	00095711	

ČÁSTEČNÝ VÝPIS

Nemovitosti				
Pozemky				
Parcela	Výměra[m2]	Druh pozemku	Způsob využití	Způsob ochrany
1152/2	28221	ostatní plocha	ostatní komunikace	

1 Věcná práva sloužící ve prospěch nemovitostí v části B - **Bez zápisu**

Věcná práva zatěžující nemovitosti v části B včetně souvisejících údajů

Typ vztahu

- o Věcné břemeno (podle listiny)
ze dne 30.9.1999. Právní účinky vkladu ke dni 13.10.1999. Užívání po dobu životnosti vodovodního řádu DN 200.

Oprávnění pro

Severomoravské vodovody a kanalizace Ostrava a.s., 28.
října 1235/169, Mariánské Hory, 70900 Ostrava, RČ/IČO:
45193665

Povinnost k

Parcela: 1152/2

VÝKAZ DOSAVIDNÍHO A NOVÉHO STAVU ÚDAJŮ KATASTRU NEMOVITOSTÍ														
Dosažený stav				Nový stav										
Dosažený pozemku parc. číslem	Vyměra parcely		Druh pozemku způsob využití	Dosažený pozemku parc. číslem	Vyměra parcely		Druh pozemku způsob využití	Typ stavby	Zcela užitý výměr	Porovnání se stavem evidence právních vztahů				
	ha	m ²			ha	m ²				Di přechází z evidence označeného v katastru nemovitostí	Číslo listu vlastnictví	Vyměra dílu	Dosažený dílu	
533/6	7	01	orná půda	533/6	7	01	orná půda		0		824			
1152/2	2	82	21	1152/2	2	80	50	0	0	1152/2	483	2	80	50
				1152/4		80		0	0	1152/2	483			80
				1152/5		57		0	0	1152/2	483			57
				1152/6		34		0	0	1152/2	483			34
Vymezení rozsahu věcného břemene : 1152/2	2	89	22		2	89	22			1152/2	483			

Oprávněný : dle listiny
Druh věcného břemene : dle listiny

Výkaz údajů o bonitovaných půdně ekologických jednotkách (BPEJ) k parcelám nového stavu										
Parcelní číslo podle		Kod BPEJ	Vyměra		BPEJ na dílu parcely	Parcelní číslo podle		Kod BPEJ	Vyměra	BPEJ na dílu parcely
katastru nemovitosti	zjednotěné evidence		ha	m ²		katastru nemovitosti	zjednotěné evidence			
533/6		52601	7	01						

GEOMETRICKÝ PLÁN pro		Geometrický plán ověřit příslušnými zeměměřičskými inženýry:		Dvojpoje ověřit příslušnými zeměměřičskými inženýry:	
rozdělení pozemku, vymezení rozsahu věcného břemene k části pozemku		Jméno, příjmení:		Jméno, příjmení:	
		Číslo pozůtky seznamu úředně oprávněných zeměměřičských inženýrů: 1701/1997		Číslo pozůtky seznamu úředně oprávněných zeměměřičských inženýrů: 1701/1997	
		Dne: 8. listopadu 2023 Okrsk: 869/2023		Dne: 16. 11. 2023 Okrsk: 199/2023	
		Několikosti a přesnosti odpovídá právní předpisům.		Tento stenojele odbovuje geometrickému plánu v elektronické podobě vloženému v dokumentaci katastrálního úřadu.	
Vyhocovitel:		Katastrální úřad souhlasí s vytvořením parcel.		Ověření stenojele geometrického plánu v listinné podobě.	
Číslo plánu: 1153-262/2023		 KU pro Moravskoslezský kraj, KP Ostrava PGP-2957/2023-807 2023.11.15 14:43:01 +01'00'			
Okres: Ostrava-město					
Obec: Horní Lhota					
Kat. území: Horní Lhota u Ostravy					
Mapový list: Opava 4-9/21, 4-9/23					
Dosažením vlastnických pozemků bylo poskytnuto možnost seznámit se v terénu s průběhem navrhovaných nových hranic, které byly označeny předepsaným způsobem.					

Seznam souřadnic (S-JTSK)

Číslo bodu	Souřadnice pro zápis do KN	Kód kv.	Pozemek
	Y X		
845-9	485989.71 1098468.47	8	dř.kojk
845-10	486017.27 1098498.13	8	dř.kojk
1020-2926	486051.74 1098535.11	6	dř.kojk
1	486016.44 1098495.03	3	sl.přístu
2	485988.57 1098495.60	3	roh bet.st.
3	485959.66 1098438.66	3	roh bet.st.
4	486030.69 1098513.98	3	obrubník
5	486036.17 1098519.63	3	obrubník
6	486027.65 1098516.74	3	roh betonu
7	486033.38 1098522.39	3	roh betonu

Doklad o stabilizaci (dř.kojky) dle §91 katastrální vyhlášky



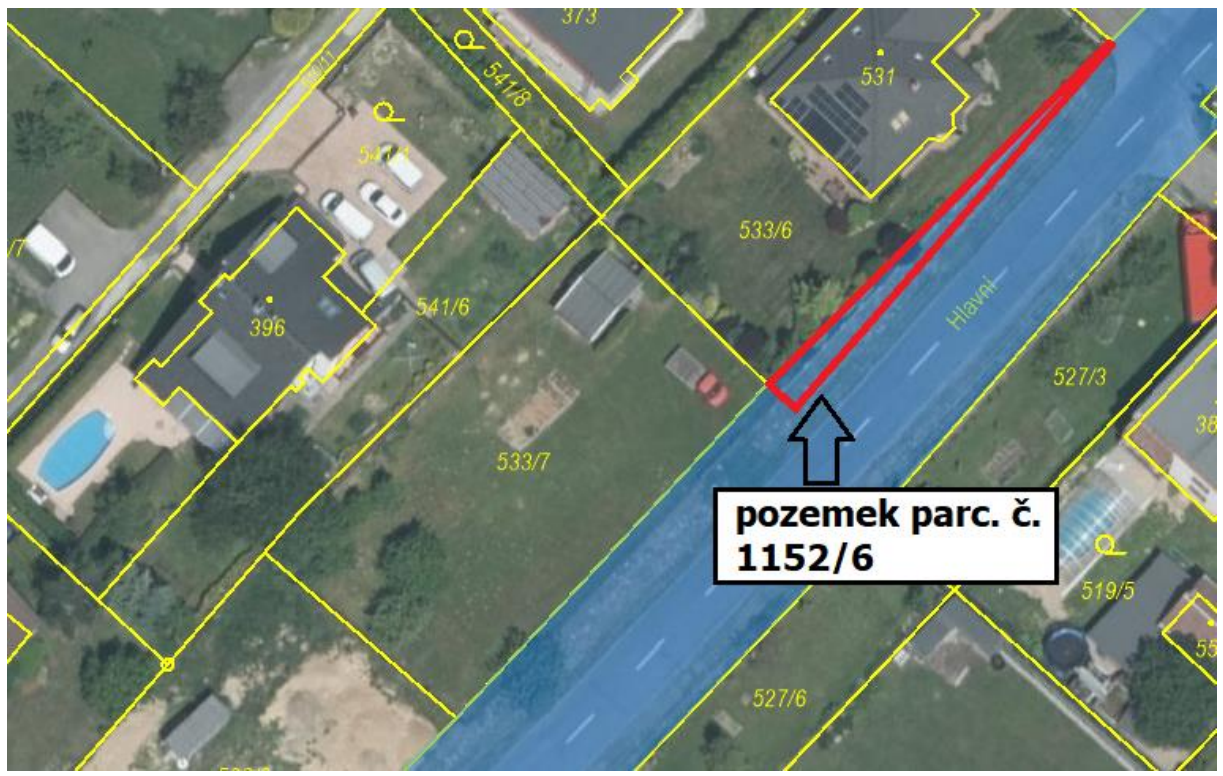
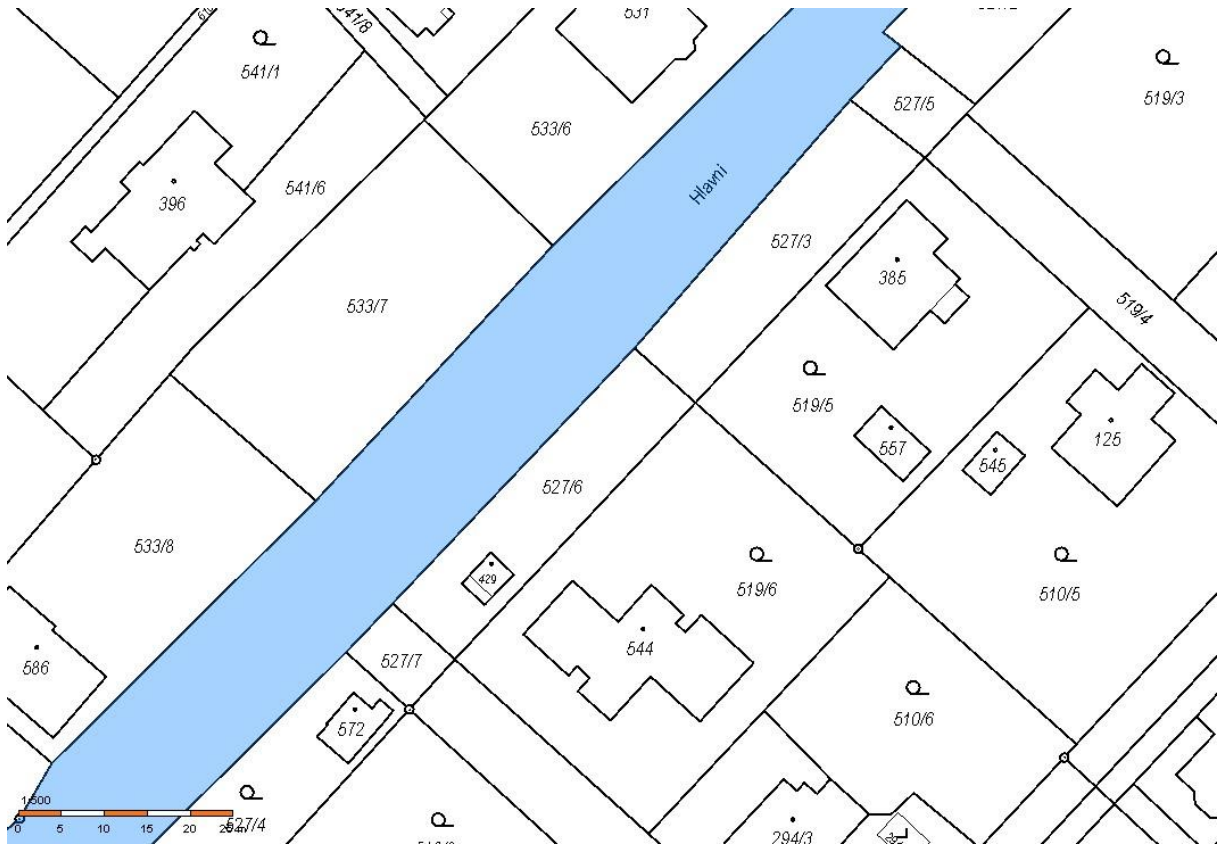

VÝPIS Z KATASTRU NEMOVITOSTÍ
prokazující stav evidovaný k datu 25.01.2024 09:35:02

Vyhotoveno bezúplatně dálkovým přístupem pro účel: Správa majetku, č.j.: OV/7880/2015 pro Moravskoslezský kraj

Okres: CZ0806 Ostrava-město

Obec: 569500 Horní Lhota

Kat.území: 643297 Horní Lhota u Ostravy

List vlastnictví: 824

V kat. území jsou pozemky vedeny ve dvou číselných řadách (St. = stavební parcela)

A Vlastník, jiný oprávněný	Identifikátor	Podíl
Vlastnické právo		
[redacted]		1/2
[redacted]		1/2

CASTEČNÝ VÝPIS

B Nemovitosti

Pozemky	Parcela	Výměra[m2]	Druh pozemku	Způsob využití	Způsob ochrany
	533/6	701	orná půda		zemědělský půdní fond

B1 Věcná práva sloužící ve prospěch nemovitostí v části B - Bez zápisu

C Věcná práva zatěžující nemovitosti v části B včetně souvisejících údajů - Bez zápisu

D Poznámky a další obdobné údaje - Bez zápisu

Plomby a upozornění - Bez zápisu

E Nabývací tituly a jiné podklady zápisu

Listina

o Smlouva darovací ze dne 25.01.2006. Právní účinky vkladu práva ke dni 01.02.2006.

V-1025/2006-807

Pro: [redacted]

RČ/IČO: [redacted]

F Vztah bonitovaných půdně ekologických jednotek (BPEJ) k parcelám

Parcela	BPEJ	Výměra [m2]
533/6	52601	701

Pokud je výměra bonitních dílů parcel menší než výměra parcely, zbytek parcely není bonitován

Nemovitosti jsou v územním obvodu, ve kterém vykonává státní správu katastru nemovitostí ČR: Katastrální úřad pro Moravskoslezský kraj, Katastrální pracoviště Ostrava, kód: 807.

Vyhotovil:
Český úřad zeměměřický a katastrální - SCD

Vyhotoveno: 25.01.2024 09:58:34

Poučení: Údaje katastru lze užit pouze k účelům uvedeným v § 1 odst. 2 katastrálního zákona. Osobní údaje získané z katastru lze zpracovávat pouze při splnění podmínek obecného nařízení o ochraně osobních údajů. Podrobnosti viz <https://www.cuzk.cz/>.

Nemovitosti jsou v územním obvodu, ve kterém vykonává státní správu katastru nemovitostí ČR
Katastrální úřad pro Moravskoslezský kraj, Katastrální pracoviště Ostrava, kód: 807.