

Výpis z katastru nemovitostí, kopie katastrální mapy, ortofotomapa, k. ú. Horní Lhota u Ostravy, obec Horní Lhota

VÝPIS Z KATASTRU NEMOVITOSTÍ

prokazující stav evidovaný k datu 04.03.2024 10:55:02

Vyhotoveno bezúplatně dálkovým přístupem pro účel: Správa majetku, č.j.: 1 pro Moravskoslezský kraj

Okres: CZ0806 Ostrava-město

Obec: 569500 Horní Lhota

Kat.území: 643297 Horní Lhota u Ostravy

List vlastnictví: 483

V kat. území jsou pozemky vedeny ve dvou číselných řadách (St. = stavební parcela)

Vlastník, jiný oprávněný	Identifikátor	Podíl
<i>Vlastnické právo</i>		
Moravskoslezský kraj, 28. října 2771/117, Moravská Ostrava, 70200 Ostrava	70890692	
<i>Hospodaření se svěřeným majetkem kraje</i>		
Správa silnic Moravskoslezského kraje, příspěvková organizace, Úprkova 795/1, Přívoz, 70200 Ostrava	00095711	

ČÁSTEČNÝ VÝPIS

3 Nemovitosti

Pozemky

Parcela	Výměra[m2]	Druh pozemku	Způsob využití	Způsob ochrany
1152/2	28221	ostatní plocha	ostatní komunikace	

31 Věcná práva sloužící ve prospěch nemovitosti v části B - Bez zápisu

3 Věcná práva zatěžující nemovitosti v části B včetně souvisejících údajů

Typ vztahu

o Věcné břemeno (podle listiny)

ze dne 30.9.1999. Právní účinky vkladu ke dni 13.10.1999. Užívání po dobu životnosti vodovodního řádu DN 200.

Oprávnění pro

Severomoravské vodovody a kanalizace Ostrava a.s., 28. října 1235/169, Mariánské Hory, 70900 Ostrava, RČ/IČO: 45193665

Povinnost k

Parcela: 1152/2

Listina Smlouva o věcném břemeni V3 4430/1999.

POLVZ:127/1999

Z-4200127/1999-806

Pořadí k datu podle právní úpravy účinné v době vzniku práva

o Věcné břemeno zřízení a provozování vedení

vodovodního řádu

s právem chůze a jízdy za účelem kontroly, údržby, oprav a snesení stavby dle čl. II. smlouvy v rozsahu GP č. 514-310/2008

Oprávnění pro

Severomoravské vodovody a kanalizace Ostrava a.s., 28. října 1235/169, Mariánské Hory, 70900 Ostrava, RČ/IČO: 45193665

Povinnost k

Parcela: 1152/2

Listina Smlouva o zřízení věcného břemene - úplatná ze dne 23.03.2010. Právní účinky vkladu práva ke dni 30.04.2010.

V-4979/2010-807

Pořadí k datu podle právní úpravy účinné v době vzniku práva

o Věcné břemeno (podle listiny)

VÝKAZ DOSAVIDNÍHO A NOVÉHO STAVU ÚDAJŮ KATASTRU NEMOVITOSTÍ														
Dosažený stav				Nový stav										
Číslo pozemku parc. číslem	Vyměra parcely		Druh pozemku způsob využití	Číslo pozemku parc. číslem	Vyměra parcely		Druh pozemku způsob využití	Typ stavby	Zařazení výměr	Porovnání se stavem evidence právních vztahů			Dosažený díl	
	ha	m ²			ha	m ²				Díl převeden z evidence označeného v katastru nemovitostí	Číslo listu vlistovní	Vyměra dílu		
533/6	7	01	orná půda	533/6	7	01	orná půda		0	024				
1152/2	2	82	21	1152/2	2	80	50		0	1152/2	483	2	80	50
				1152/4		80			0	1152/2	483			80
				1152/5		57			0	1152/2	483			57
				1152/6		34			0	1152/2	483			34
Vymezení rozsahu věcného břemene : 1152/2					2	89	22			1152/2	483			

Oprávněný : dle listiny
Druh věcného břemene : dle listiny

Výkaz údajů o bonitovaných půdně ekologických jednotkách (BPEJ) k parcelám nového stavu										
Parcelní číslo podle		Kod BPEJ	Vyměra		BPEJ na dílu parcely	Parcelní číslo podle		Kod BPEJ	Vyměra	BPEJ na dílu parcely
katastru nemovitosti	zjednotěné evidence		ha	m ²		katastru nemovitosti	zjednotěné evidence			
533/6		52601	7	01						

GEOMETRICKÝ PLÁN pro rozdělení pozemku, vymezení rozsahu věcného břemene k části pozemku	Geometrický plán ověřený oprávněným zeměměřičským inženýrem:		Dvojčipový ověřený oprávněným zeměměřičským inženýrem:	
		Jméno, příjmení: Ing. Marcel Hyl	Jméno, příjmení: ING. MARCEL HYL	Číslo pozemky seznamu úředně oprávněných zeměměřičských inženýrů: 1701/1997
	Dne: 8. listopadu 2023	Dne: 16. 11. 2023	Okres: 869/2023	Dne: 16. 11. 2023
	Náležitosti a přesnosti odpovídá právním předpisům.		Tento stejnopis odpovídá geometrickému plánu v elektronické podobě vloženému v dokumentaci katastrálního úřadu.	
Vyhodocovitel: Petr Dlabek Kletckova 999/29 Ostrava - Stará Bělá IČO: 48750458 Číslo plánu: 1153-262/2023 Okres: Ostrava-město Obec: Horní Lhota Kat. území: Horní Lhota u Ostravy Mapový list: Opava 4-9/21, 4-9/23 Dosažením vlistovních pozemků bylo poskytnuto možnost seznámit se v terénu s průběhem navržených nových hran, které byly označeny předepsaným způsobem.	Katastrální úřad souhlasí s obsahem parcel. Ing. Silvie Kvašná KÚ pro Moravskoslezský kraj, KP Ostrava PGP-2957/2023-807 2023.11.15 14:43:01 +01'00'		Ověření stejnopisu geometrického plánu v listinné podobě. 	

Seznam souřadnic (S-JTSK)

Číslo bodu	Souřadnice pro zápis do KN	Kód kv.	Pozemek
	Y	X	
845-9	485989.71	1098468.47	B dř.kojk
845-10	486017.27	1098498.13	B dř.kojk
1020-2926	486051.74	1098535.11	B dř.kojk
1	486016.44	1098495.03	3 sl.příst
2	485998.57	1098495.60	3 roh bet.sl.
3	485959.66	1098438.66	3 roh bet.sl.
4	486030.69	1098513.98	3 obrubník
5	486036.17	1098519.63	3 obrubník
6	486027.65	1098516.74	3 roh betonu
7	486033.38	1098522.39	3 roh betonu

Dokladná stabilizace (dř.kojky) dle 591 katastrální výměřky



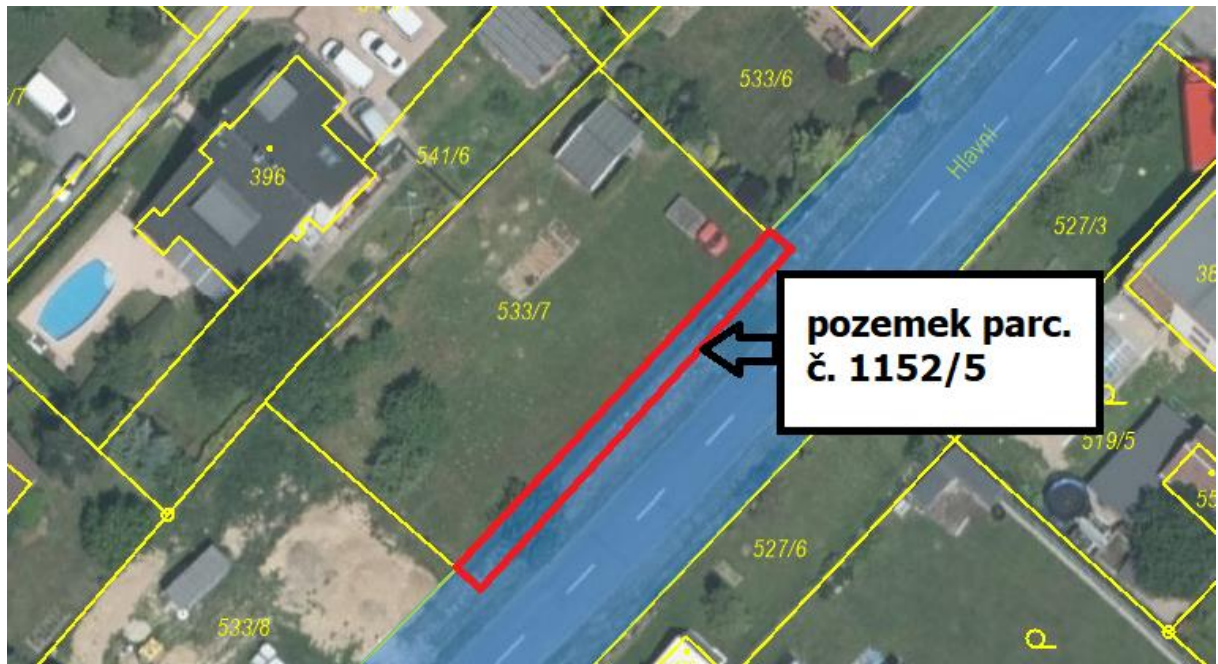
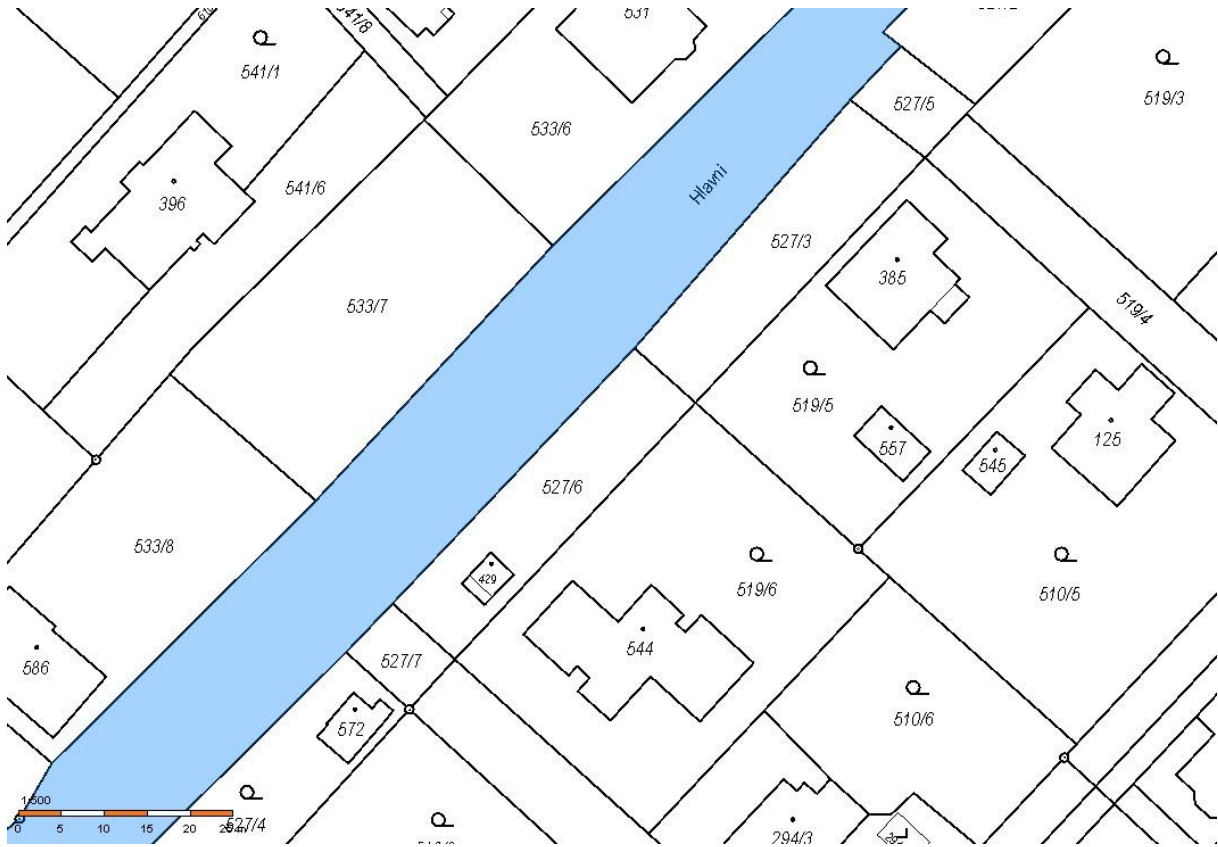

VÝPIS Z KATASTRU NEMOVITOSTÍ
prokazující stav evidovaný k datu 25.01.2024 09:35:02

Vyhotoveno bezúplatně dálkovým přístupem pro účel: Správa majetku, č.j.: OV/7880/2015 pro Moravskoslezský kraj

Okres: CZ0806 Ostrava-město Obec: 569500 Horní Lhota
Kat.území: 643297 Horní Lhota u Ostravy List vlastnictví: 70
V kat. území jsou pozemky vedeny ve dvou číselných řadách (St. = stavební parcela)

A Vlastník, jiný oprávněný	Identifikátor	Podíl
Vlastnické právo SJM	[redacted]	
SJM =	[redacted]	

ČÁSTEČNÝ VÝPIS

B Nemovitosti

Pozemky				
Parcela	Výměra[m2]	Druh pozemku	Způsob využití	Způsob ochrany
533/7	899	orná půda	"	zemědělský půdní fond

B1 Věcná práva sloužící ve prospěch nemovitostí v části B - **Bez zápisu**

C Věcná práva zatěžující nemovitosti v části B včetně souvisejících údajů - **Bez zápisu**

D Poznámky a další obdobné údaje - **Bez zápisu**

Plomby a upozornění - **Bez zápisu**

E Nabývací tituly a jiné podklady zápisu

Listina

o Smlouva kupní ze dne 09.05.2022. Právní účinky zápisu k okamžiku 11.05.2022 15:37:00.
Zápis proveden dne 03.06.2022.

Pro: Čiž,
Lho



V-8456/2022-807

RČ/IČO:



F Vztah bonitovaných půdně ekologických jednotek (BPEJ) k parcelám

Parcela	BPEJ	Výměra[m2]
533/7	52601	899

Pokud je výměra bonitních dílů parcel menší než výměra parcely, zbytek parcely není bonitován

Nemovitosti jsou v územním obvodu, ve kterém vykonává státní správu katastru nemovitostí ČR:
Katastrální úřad pro Moravskoslezský kraj, Katastrální pracoviště Ostrava, kód: 807.

Vyhotovil:
Český úřad zeměměřický a katastrální - SCD

Vyhotoveno: 25.01.2024 09:58:34

Poučení: Údaje katastru lze užit pouze k účelům uvedeným v § 1 odst. 2 katastrálního zákona.
Osobní údaje získané z katastru lze zpracovávat pouze při splnění podmínek obecného nařízení
o ochraně osobních údajů. Podrobnosti viz <https://www.cuzk.cz/>.