

# Výpis z katastru nemovitostí, kopie katastrální mapy, ortofotomapa, k. ú. Horní Lhota u Ostravy, obec Horní Lhota

VÝPIS Z KATASTRU NEMOVITOSTÍ  
prokazující stav evidovaný k datu 23.01.2025 07:15:02

Vyhotoveno bezúplatně dálkovým přístupem pro účel: Správa majetku, č.j.: 1 pro Moravskoslezský kraj

Okres: CZ0806 Ostrava-město Obec: 569500 Horní Lhota  
Kat.území: 643297 Horní Lhota u Ostravy List vlastnictví: 483

V kat. území jsou pozemky vedeny ve dvou číselných řadách (St. = stavební parcela)

Vlastník, jiný oprávněný	Identifikátor	Podíl
Vlastnické právo		
Moravskoslezský kraj, 28. října 2771/117, Moravská Ostrava, 70200 Ostrava	70890692	
Hospodaření se svěřeným majetkem kraje		
Správa silnic Moravskoslezského kraje, příspěvková organizace, Úprkova 795/1, Přívoz, 70200 Ostrava	00095711	

## ČÁSTEČNÝ VÝPIS

3 Nemovitosti

Pozemky	Parcela	Výměra[m2]	Druh pozemku	Způsob využití	Způsob ochrany
	1152/2	28221	ostatní plocha	ostatní komunikace	

3l Věcná práva sloužící ve prospěch nemovitostí v části B - Bez zápisu

3 Věcná práva zatěžující nemovitosti v části B včetně souvisejících údajů

Typ vztahu

o Věcné břemeno (podle listiny)

ze dne 30.9.1999. Právní účinky vkladu ke dni 13.10.1999. Užívání po dobu životnosti vodovodního řádu DN 200.

Oprávnění pro

Severomoravské vodovody a kanalizace Ostrava a.s., 28. října 1235/169, Mariánské Hory, 70900 Ostrava, RČ/IČO: 45193665

Povinnost k

Parcela: 1152/2

Listina Smlouva o věcném břemeni V3 4430/1999.

POLVZ:127/1999

Z-4200127/1999-806

Pořadí k datu podle právní úpravy účinné v době vzniku práva

o Věcné břemeno zřízení a provozování vedení

vodovodního řádu s právem chůze a jízdy za účelem kontroly, údržby, oprav a snesení stavby dle čl. II. smlouvy v rozsahu GP č. 514-310/2008

Oprávnění pro

Severomoravské vodovody a kanalizace Ostrava a.s., 28. října 1235/169, Mariánské Hory, 70900 Ostrava, RČ/IČO: 45193665

Povinnost k

Parcela: 1152/2

Listina Smlouva o zřízení věcného břemene - úplatná ze dne 23.03.2010. Právní účinky vkladu práva ke dni 30.04.2010.

V-4979/2010-807

Pořadí k datu podle právní úpravy účinné v době vzniku práva

o Věcné břemeno (podle listiny)

VÝKAZ DOSAVIDNÍHO A NOVÉHO STAVU ÚDAJŮ KATASTRU NEMOVITOSTÍ														
Dosažený stav				Nový stav										
Číslo pozemku parc. číslem	Vyměra parcely		Druh pozemku způsob využití	Číslo pozemku parc. číslem	Vyměra parcely		Druh pozemku způsob využití	Typ stavby	Zařazení výměr	Porovnání se stavem evidence právních vztahů			Dosažený díl	
	ha	m <sup>2</sup>			ha	m <sup>2</sup>				Díl přechází z evidence katastru nemovitostí	Číslo listu vlastnictví	Vyměra dílu		Dosažený díl
533/6 1152/2	2	82	01 orná půda ostatní plochy zemědělské	533/6 1152/2 1152/4 1152/5 1152/6	2	7 80 80 57 34	01 orná půda ostatní plochy zemědělské ostatní plochy zemědělské ostatní plochy zemědělské ostatní plochy zemědělské		0 0 0 0 0		824 1152/2 1152/2 1152/2 1152/2	483 483 483 483	2 80 80 57 34	50 80 57 34
Vymezení rozsahu věcného břemene : 1152/2					2	89	22				1152/2	483		
Oprávněný : dle listiny														
Druh věcného břemene : dle listiny														

Výkaz údajů o bonitovaných půdně ekologických jednotkách (BPEJ) k parcelám nového stavu										
Parcelní číslo podle		Kod BPEJ	Vyměra		BPEJ na dílu parcely	Parcelní číslo podle		Kod BPEJ	Vyměra	BPEJ na dílu parcely
katastru nemovitostí	zjednotěné evidence		ha	m <sup>2</sup>		katastru nemovitostí	zjednotěné evidence			
533/6		52601	2	7 01						

GEOMETRICKÝ PLÁN pro	Geometrický plán ověřit úředně správně zeměměřičský úřad:	Doplňkové ověřit úředně správně zeměměřičský úřad:
rozdělení pozemku, vymezení rozsahu věcného břemene k části pozemku	Jméno, příjmení: 	Jméno, příjmení: 
	Číslo položky seznamu úředně správných zeměměřičských úřadů: 1701/1997	Číslo položky seznamu úředně správných zeměměřičských úřadů: 1701/1997
	Dne: 8. listopadu 2023 Okres: 869/2023	Dne: 16. 11. 2023 Okres: 869/2023
	Náležitosti a přesnosti odpovídá právní předpisům.	Tento stenois odpovídá geometrickému plánu v elektronické podobě vloženému v dokumentaci katastrálního úřadu.
Vyhocovitel: 	<b>Katastrální úřad souhrn a státní úřad:</b>	
Číslo plánu: 1153-262/2023		
Okres: Ostrava-město	KU pro Moravskoslezský kraj,	
Obec: Horní Lhota	KP Ostrava	
Kat. území: Horní Lhota u Ostravy	PGP-2957/2023-807	
Mapový list: Opava 4-9/21, 4-9/23	2023.11.15 14:43:01 +01'00'	
Dosažením vlastnických poměrů bylo poskytnuto možnost seznámit se v terénu s průběhem navrhovaných nových hran, které byly označeny předepsaným způsobem.	<b>Ověření složenou geometrického plánu v listinné podobě:</b>	
		

Seznam souřadnic (S-JTSK)

Číslo bodu	Souřadnice pro zápis do KN	Kód kv.	Pozemek
	Y	X	
845-9	485989.71	1098468.47	B dř.kojk
845-10	486017.27	1098498.13	B dř.kojk
1020-2926	486051.74	1098535.11	B dř.kojk
1	486016.44	1098495.03	3 sl.přístu
2	485998.57	1098495.60	3 roh bet.st.
3	485959.66	1098438.66	3 roh bet.st.
4	486030.69	1098513.98	3 obrubník
5	486036.17	1098519.63	3 obrubník
6	486027.65	1098516.74	3 roh betonu
7	486033.38	1098522.39	3 roh betonu

Dokladná stabilizace (dř.kojky) dle §91 katastrální vyhlášky



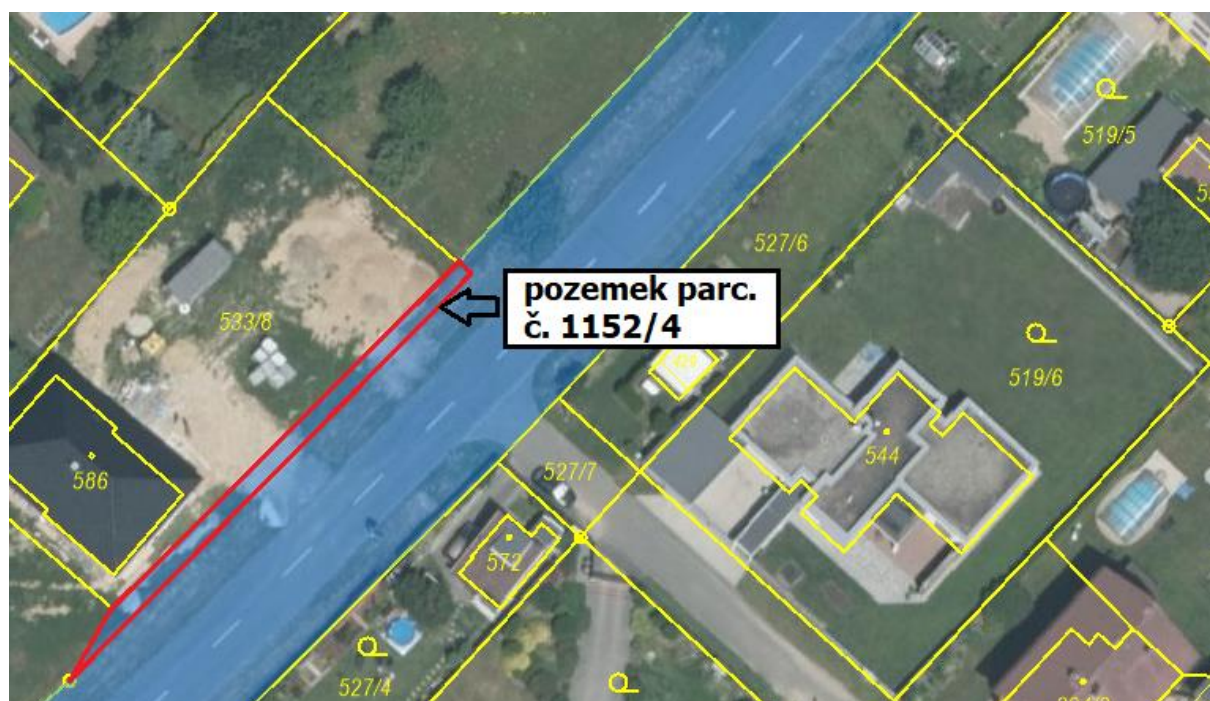
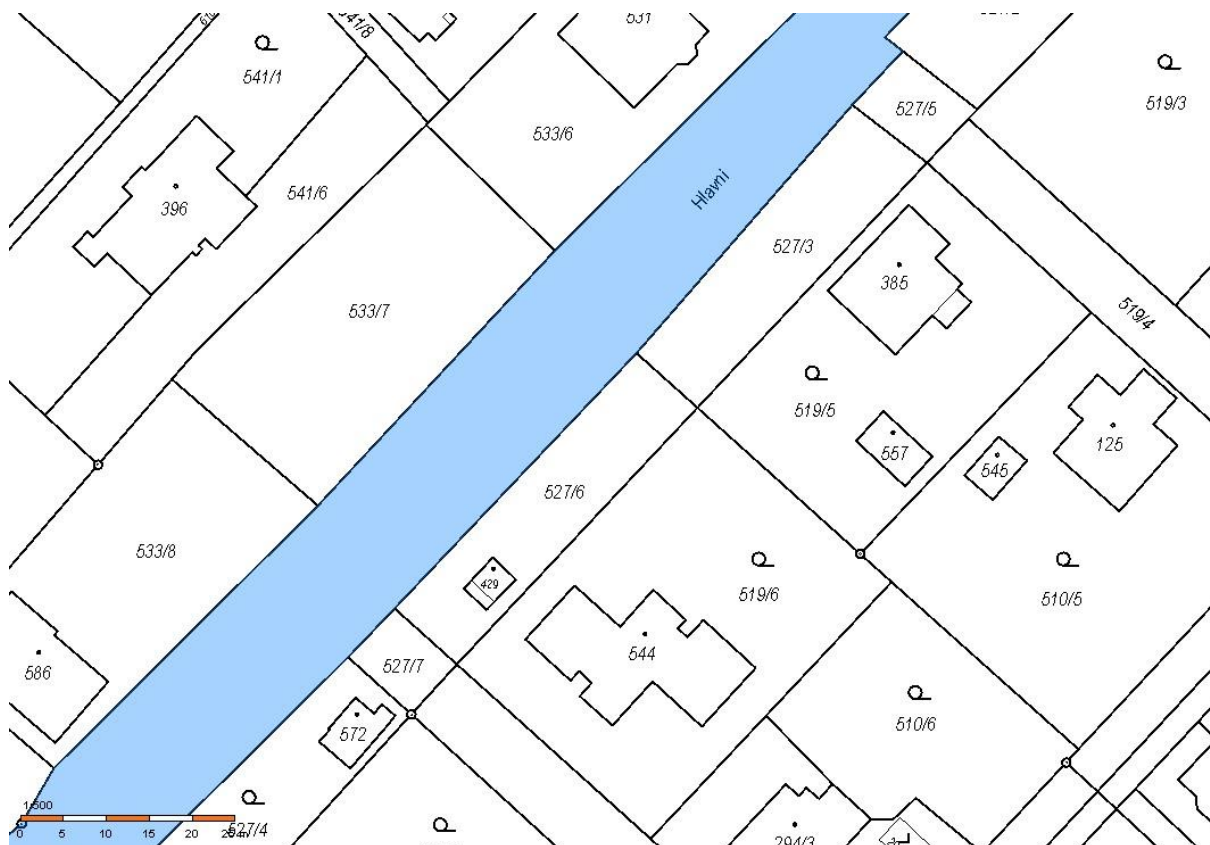

**VÝPIS Z KATASTRU NEMOVITOSTÍ**  
prokazující stav evidovaný k datu 23.01.2025 07:55:02

Vyhотовeno bezúplatně dálkovým přístupem pro účel: Správa majetku, č.j.: 1 pro Moravskoslezský kraj

Okres: **CZ0806 Ostrava-město** Obec: **569500 Horní Lhota**  
Kat.území: **643297 Horní Lhota u Ostravy** List vlastnictví: **947**

V kat. území jsou pozemky vedeny ve dvou číselných řadách (St. = stavební parcela)

Vlastník, jiný oprávněný	Identifikátor	Podíl
--------------------------	---------------	-------

Vlastnické právo

**ČÁSTEČNÝ VÝPIS**

3 Nemovitosti

Pozemky Parcela	Výměra[m2]	Druh pozemku	Způsob využití	Způsob ochrany
533/8	755	orná půda		zemědělský půdní fond

31 Věcná práva sloužící ve prospěch nemovitostí v části B

Typ vztahu

o Věcné břemeno (podle listiny)

spočívající v právu umístění a provozování sjezdu s právem chůze a jízdy motorovými i nemotorovými vozidly za účelem kontroly, údržby, oprav a snesení stavby dle čl. II. smlouvy

v rozsahu GP č. 1153-262/2023

Oprávnění pro

Parcela: 533/8

Povinnost k

Parcela: 1152/2

Listina Smlouva o zřízení věcného břemene - úplatná č. OV/19/e/2024/Ha ze dne 09.02.2024. Právní účinky zápisu k okamžiku 10.04.2024 13:50:00. Zápis proveden dne 03.05.2024.

V-4942/2024-807

Pořadí k 10.04.2024 13:50

o Věcné břemeno (podle listiny)

služebnost inženýrské sítě - vodovodní přípojky dle čl. II. smlouvy

v rozsahu GP č. 1165-50/2024

Oprávnění pro

Parcela: 533/8

Povinnost k

Parcela: 610/10, Parcela: 610/11

Listina Smlouva o zřízení věcného břemene - bezúplatná. Právní účinky zápisu k okamžiku 22.08.2024 11:51:00. Zápis proveden dne 13.09.2024.

V-12030/2024-807

Pořadí k 22.08.2024 11:51

2 Věcná práva zatěžující nemovitosti v části B včetně souvisejících údajů