

Výpis z katastru nemovitostí, snímek katastrální mapy se zákresem, ortofomapa, geometrický plán a fotodokumentace k. ú. Bruzovice

VÝPIS Z KATASTRU NEMOVITOSTÍ prokazující stav evidovaný k datu 08.01.2025 13:15:02

Vyhotoveno bezúplatně dálkovým přístupem pro účel: Správa majetku, č.j.: kontrola LV pro Moravskoslezský kraj

Okres: CZ0802 Frýdek-Místek Obec: 598046 Bruzovice
Kat.území: 613398 Bruzovice List vlastnictví: 338
V kat. území jsou pozemky vedeny ve dvou číselných řadách (St. = stavební parcela)

A Vlastník, jiný oprávněný	Identifikátor	Podíl
<i>Vlastnické právo</i>		
Moravskoslezský kraj, 28. října 2771/117, Moravská Ostrava, 70200 Ostrava	70890692	
<i>Hospodaření se svěřeným majetkem kraje</i>		
Správa silnic Moravskoslezského kraje, příspěvková organizace, Úprkova 795/1, Přívoz, 70200 Ostrava	00095711	

ČÁSTEČNÝ VÝPIS

B Nemovitosti					
Pozemky					
Parcela	Výměra[m2]	Druh pozemku	Způsob využití	Způsob ochrany	
3663/58	31178	ostatní plocha	silnice	chráněná ložisková území	

B1 Věcná práva sloužící ve prospěch nemovitostí v části B - Bez zápisu

C Věcná práva zatěžující nemovitosti v části B včetně souvisejících údajů

Typ vztahu

o Věcné břemeno (podle listiny)

uložení a provozování přivaděče surové vody, právo vstupu a vjezdu za účelem oprav, údržby, revizí, rekonstrukcí a případně likvidace tohoto přivaděče, i pro všechny další vlastníky přivaděče, v rozsahu geometrického plánu č.426-65/2004

Oprávnění pro

Lenzing Biocel Paskov a.s., Místecká 762, 73921 Paskov,
RČ/IČO: 26420317

Povinnost k

Parcela: 3663/58

Listina Smlouva o zřízení věcného břemene - úplatná ze dne 02.11.2004. Právní účinky vkladu práva ke dni 04.11.2004.

V-5857/2004-802

Pořadí k datu podle právní úpravy účinné v době vzniku práva

o Věcné břemeno (podle listiny)

uložení a provozování odkalovacího potrubí, právo vstupu a vjezdu za účelem oprav, údržby, revizí, rekonstrukcí a případně likvidace tohoto odkalovacího potrubí, i pro všechny další vlastníky odkalovacího potrubí, v rozsahu geometrického plánu č.443-144/2004

Oprávnění pro

Lenzing Biocel Paskov a.s., Místecká 762, 73921 Paskov,
RČ/IČO: 26420317

Povinnost k

Parcela: 3663/58

Listina Smlouva o zřízení věcného břemene - úplatná ze dne 05.04.2005. Právní účinky vkladu práva ke dni 13.04.2005.

V-1741/2005-802

Pořadí k datu podle právní úpravy účinné v době vzniku práva

VÝPIS Z KATASTRU NEMOVITOSTÍ
prokazující stav evidovaný k datu 08.01.2025 13:15:02

Okres: CZ0802 Frýdek-Místek Obec: 598046 Bruzovice
Kat.území: 613398 Bruzovice List vlastnictví: 338
V kat. území jsou pozemky vedeny ve dvou číselných řadách (St. = stavební parcela)

Typ vztahu

- o Věcné břemeno (podle listiny)
vstupu a vjezdu v souvislosti se zřízením, úpravami, provozováním a opravami
vodovodního řadu dle geometrického plánu č. 588-369/2009
Oprávnění pro
Severomoravské vodovody a kanalizace Ostrava a.s., 28.
října 1235/169, Mariánské Hory, 70900 Ostrava, RČ/IČO:
45193665
Povinnost k
Parcela: 3663/58
Listina Smlouva o zřízení věcného břemene - úplatná ze dne 02.06.2010. Právní účinky
vkladu práva ke dni 27.07.2010.

V-5075/2010-802

Pořadí k datu podle právní úpravy účinné v době vzniku práva
- o Věcné břemeno zřizování a provozování vedení
přípojky elektro, právo vstupovat a vjíždět v souvislosti s jejím zřízením, stavebními
úpravami, opravami, provozováním a odstraněním v rozsahu dle geometrického plánu č.
1232-144/2018
Oprávnění pro
ČEZ Distribuce, a. s., Teplická 874/8, Děčín IV-
Podmokly, 40502 Děčín, RČ/IČO: 24729035
Povinnost k
Parcela: 3663/58
Listina Smlouva o zřízení věcného břemene - úplatná č. FM/31/e/2019/Koc ze dne
31.05.2019. Právní účinky zápisu k okamžiku 16.07.2019 08:07:33. Zápis proveden
dne 06.08.2019.

V-5942/2019-802

Pořadí k 16.07.2019 08:07
- o Věcné břemeno (podle listiny)
- zřízení sjezdu, spočívající v právu umístění a provozování sjezdu a právo chůze a
jízdy motorovými i nemotorovými vozidly za účelem kontroly, údržby, oprav a snesení
stavby
- v rozsahu dle geometrického plánu č. 1254-77/2019
Oprávnění pro
Parcela: 3663/9
Povinnost k
Parcela: 3663/58
Listina Smlouva o zřízení věcného břemene - úplatná č. FM/60/e/2019/Koc ze dne
10.12.2019. Právní účinky zápisu k okamžiku 19.12.2019 11:12:25. Zápis proveden
dne 10.01.2020.

V-11152/2019-802

Pořadí k 19.12.2019 11:12
- o Věcné břemeno (podle listiny)
- spočívající v právu umístění a provozování sjezdu a právo chůze a jízdy za účelem
kontroly, údržby, oprav a snesení stavby v rozsahu dle geometrického plánu č. 1276-
57/2020
Oprávnění pro
Parcela: 2717/9
Povinnost k
Parcela: 3663/58

VÝPIS Z KATASTRU NEMOVITOSTÍ
prokazující stav evidovaný k datu 08.01.2025 13:15:02

Okres: CZ0802 Frýdek-Místek Obec: 598046 Bruzovice
Kat.území: 613398 Bruzovice List vlastnictví: 338
V kat. území jsou pozemky vedeny ve dvou číselných řadách (St. = stavební parcela)

Typ vztahu

Listina Smlouva o zřízení věcného břemene - úplatná č. FM/67/e/2020/Koc ze dne
02.10.2020. Právní účinky zápisu k okamžiku 03.11.2020 08:00:00. Zápis proveden
dne 25.11.2020.

V-9564/2020-802

Pořadí k 03.11.2020 08:00

D Poznámky a další obdobné údaje - Bez zápisu

Plomby a upozornění - Bez zápisu

E Nabyvací tituly a jiné podklady zápisu

Listina

o Smlouva darovací č.FM-23/j/2005 /Ch ze dne 23.03.2006. Právní účinky vkladu práva ke dni
11.04.2006.

V-1687/2006-802

Pro: Správa silnic Moravskoslezského kraje, příspěvková organizace, RČ/IČO: 00095711
Úprkova 795/1, Přívaz, 70200 Ostrava
Moravskoslezský kraj, 28. října 2771/117, Moravská Ostrava, 70890692
70200 Ostrava

o Zřizovací listina rozpočtové či příspěvkové organizace dodatek č. 6 D6/ZL-300/2001 ze dne
11.11.2009.

Z-498/2010-802

Pro: Správa silnic Moravskoslezského kraje, příspěvková organizace, RČ/IČO: 00095711
Úprkova 795/1, Přívaz, 70200 Ostrava

F Vztah bonitovaných půdně ekologických jednotek (BPEJ) k parcelám - Bez zápisu

Nemovitosti jsou v územním obvodu, ve kterém vykonává státní správu katastru nemovitostí ČR:
Katastrální úřad pro Moravskoslezský kraj, Katastrální pracoviště Frýdek-Místek, kód: 802.

Vyhotovil:
Český úřad zeměměřičký a katastrální - SCD

Vyhotoveno: 08.01.2025 13:31:00

Poučení: Údaje katastru lze užít pouze k účelům uvedeným v § 1 odst. 2 katastrálního zákona.
Osobní údaje získané z katastru lze zpracovávat pouze při splnění podmínek obecného nařízení
o ochraně osobních údajů. Podrobnosti viz <https://cuzk.gov.cz/>.

snímek katastrální mapy

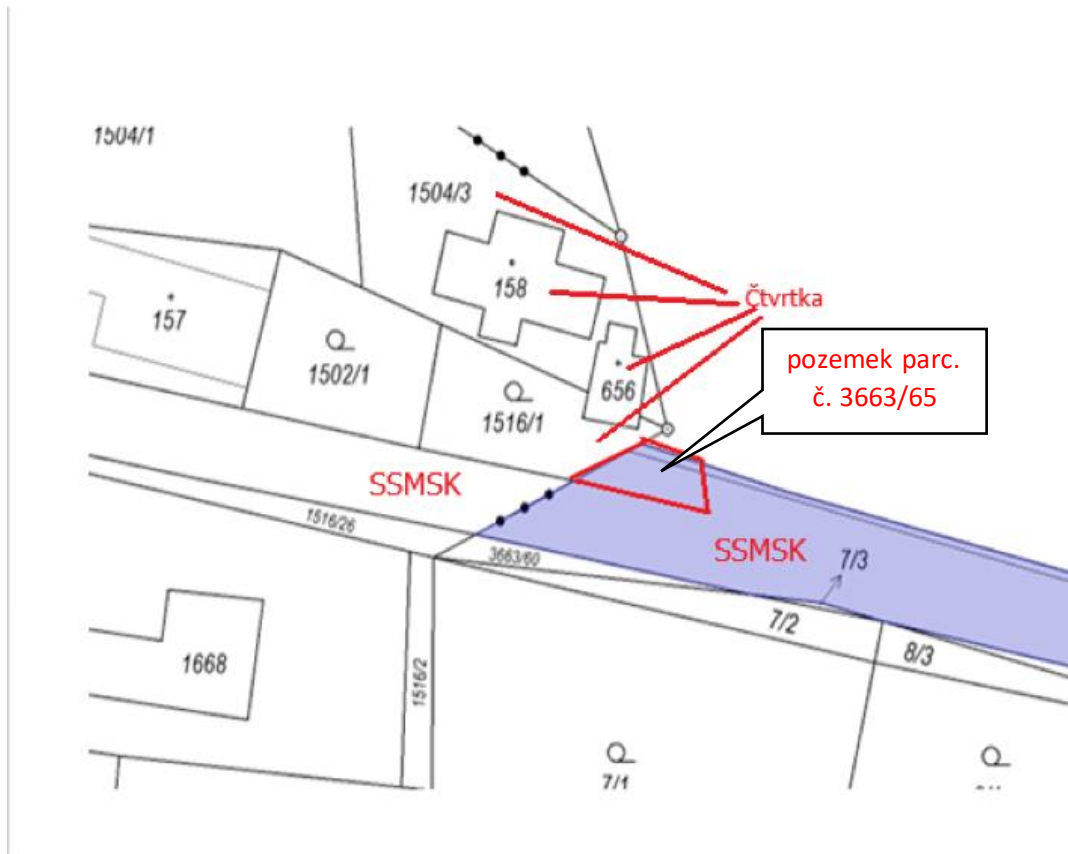

ortofomapa

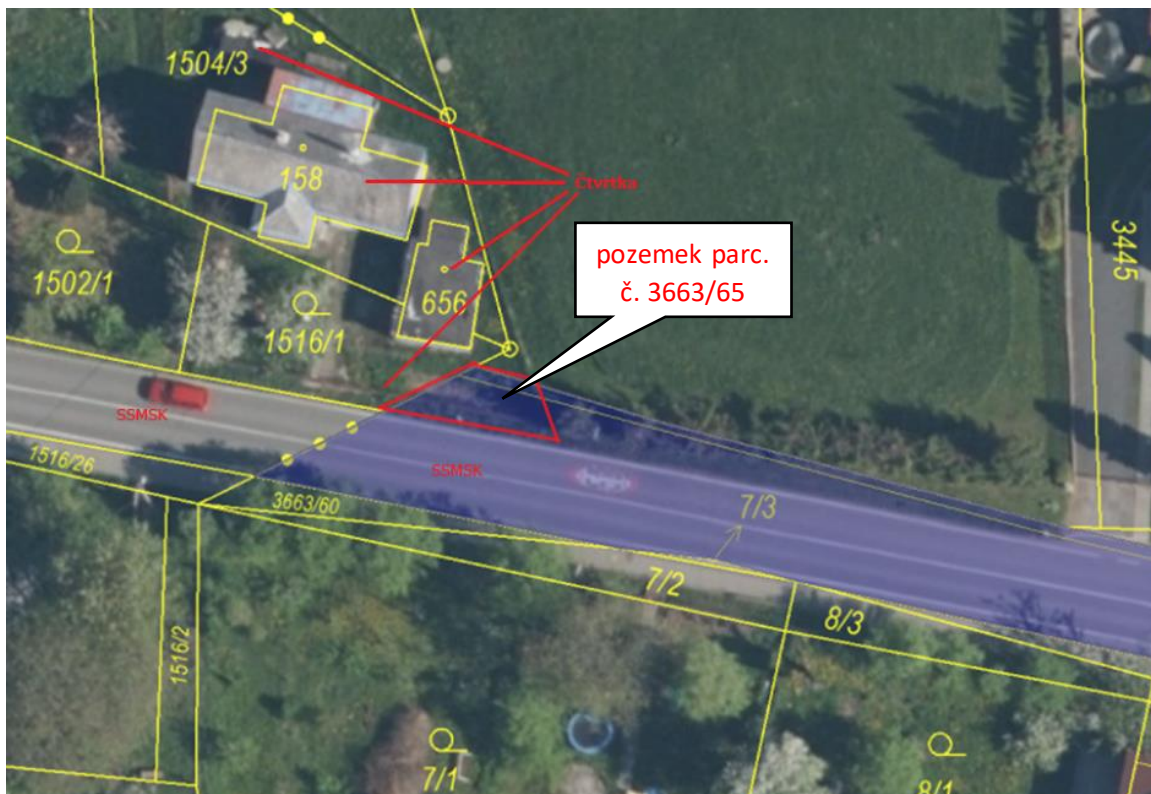

geometrický plán

VÝKAZ DOSAVADNÍHO A NOVÉHO STAVU ÚDAJŮ KATASTRŮ NEMOVITOSTÍ															
Dosavadní stav					Nový stav										
Označení pozemku parc. číslem	Výměra parcely		Druh pozemku	Označení pozemku parc. číslem	Výměra parcely		Druh pozemku	Typ stavby	Způsob využití	Způsob využití	Způsob určení výměry	Porovnání se stavem evidence právních vztahů			
	ha	m ²			Způsob využití	ha						m ²	Způsob využití	Způsob využití	Od přechodu z pozemku označeného v katastru nemovitostí
Katastrální území Bruzovice:															
3454/11	99	47	orná půda	3454/11	99	37	orná půda		0	3454/11		25	99	37	
				3454/39		10	orná půda		0	3454/11		25		10	
3663/58	3	11	ostat. pl. sílnice	3663/58	3	11	ostat. pl. sílnice		0	3663/58		338	3	11	56
				3663/65		22	ostat. pl. jiná plocha		0	3663/58		338		22	
Katastrální území Sedlčtce ve Slezsku:															
1516/1		1	zahrada	1516/1		1	zahrada		0			322			
1516/9		72	ostat. pl. sílnice	1516/9		72	ostat. pl. sílnice		0			323			
		73				73									

Výkaz údajů o bonitovaných půdně ekologických jednotkách (BPEJ) k parcelám nového stavu											
Parcelní číslo podle		Kod BPEJ	Výměra		BPEJ na dílu parcely	Parcelní číslo podle		Kod BPEJ	Výměra		BPEJ na dílu parcely
katastru nemovitostí	zjednodušené evidence		ha	m ²		katastru nemovitostí	zjednodušené evidence		ha	m ²	
3454/11		74067	10	99							
		74310	88	38							
3454/39		74067		10							

Zpřesnění geometrického a polohového určení pozemků podle § 50 odst. 1 písm. a) katastrálního zákona navržené v tomto geometrickém plánu lze v katastru nemovitostí provést jen na základě souhlasného prohlášení.

GEOMETRICKÝ PLÁN pro rozdělení pozemku a průběh vycíčené nebo vlastnický zpřesněné hranice pozemků	Geometrický plán ověřil úřední oprávněný zeměměřičský ústředí:		Státní ústředí ověřil úřední oprávněný zeměměřičský ústředí:	
	Jméno, příjmení:		Jméno, příjmení:	
	Číslo položky seznamu úředně oprávněných zeměměřičských ústředí: 2155/2002		Číslo položky seznamu úředně oprávněných zeměměřičských ústředí: 2155/2002	
	Dne: 18. března 2024 Datum: 9/2024		Dne: 27. 3. 2024 Datum: 116/19	
Něležitosti a přesnosti odpovídá právním předpisům.		Tento státní ústředí odpovídá geometrickému plánu v elektronické podobě uloženému v dokumentaci katastrálního úřadu.		
Vyhotovitel: 742 21 Kopřivnice IČO 703 16 007	Katastrální úřad souhlasí s obdržetím parcel. KÚ pro Moravskoslezský kraj KP Frýdek-Místek PGP - 616/2024-802 2024.03.20 08:53:11 +01'00'		Ověřitel státního ústředí geometrického plánu v listinné podobě. 	
Číslo plánu: 1413-43/2023 Okres: Frýdek-Místek Obec: Bruzovice Kat. území: Bruzovice Mapový list: Ostrava 5-7/31	Osvědčením vlastnických pozemků byla poskytnuta možnost uzavřít se v seznamu s průběhem navrhovaných nových hranic, které byly označeny předepsanými znaky: sloupky plotu, plastovým hranicním znakem			

Seznam souřadnic (S-JTSK)

číslo bodu	souřadnice pro zápis do KN		kód kvality	poznámka
	Y	X		
1	464636.46	1115356.91	3	sloupek plotu
2	464637.36	1115353.96	8	trubka
3	464647.16	1115354.97	3	plastový znak
4	464637.08	1115354.86	8	průsečík
1062-612	464641.12	1115352.83	8	dočasně
1062-639	464627.97	1115356.78	8	dočasně
Sedl. 1592-199	464643.00	1115335.57	8	skoupek plotu

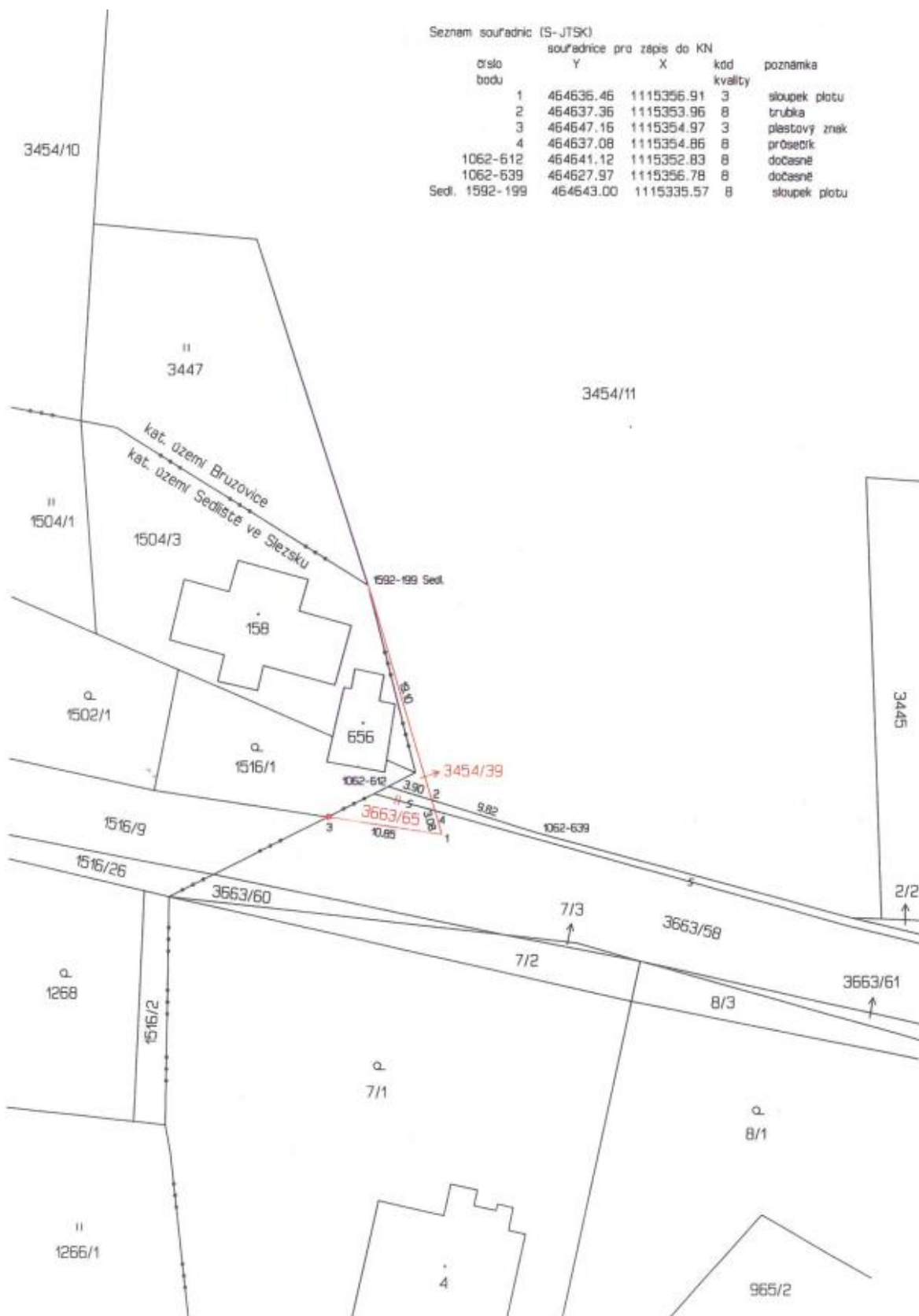

fotodokumentace

