

## 5. Výpis z katastru nemovitostí, snímek katastrální mapy se zákresem, ortofotomapa, geometrický plán, fotodokumentace k. ú. Milíkov u Jablunkova

### VÝPIS Z KATASTRU NEMOVITOSTÍ

prokazující stav evidovaný k datu 03.01.2017 08:35:02

Vyhотовeno bezúplatně dálkovým přístupem pro účel: Správa majetku, č.j.: kontrola Iv pro Moravskoslezský kraj

Okres: CZ0802 Frýdek-Místek

Obec: 507547 Milíkov

Kat.území: 694941 Milíkov u Jablunkova

List vlastnictví: 534

V kat. území jsou pozemky vedeny ve dvou číselných řadách (St. = stavební parcela)

A Vlastník, jiný oprávněný	Identifikátor	Podíl
<i>Vlastnické právo</i>		
Moravskoslezský kraj, 28. října 2771/117, Moravská Ostrava, 70200 Ostrava	70890692	
<i>Hospodaření se svěřeným majetkem kraje</i>		
Správa silnic Moravskoslezského kraje, příspěvková organizace, Úprkova 795/1, Přívoz, 70200 Ostrava	00095711	

#### ČÁSTEČNÝ VÝPIS

B Nemovitosti				
<i>Pozemky</i>				
Parcela	Výměra[m2]	Druh pozemku	Způsob využití	Způsob ochrany
1891	16796	ostatní plocha	silnice	
1916/2	14691	ostatní plocha	silnice	

#### B1 Jiná práva - Bez zápisu

C Omezení vlastnického práva	
Typ vztahu	Povinnost k
Oprávnění pro	

##### o Věcné břemeno (podle listiny)

umístění stavby "Vodovod Milíkov", přívodní a zásobovací řád včetně práva chůze a jízdy, kontroly, údržby a oprav na části parcely

Obec Milíkov, č.p. 200, 73981

Parcela: 1891

V-1900/2004-832

Milíkov, RČ/IČO: 00492621

Listina Smlouva o zřízení věcného břemene - bezúplatná ze dne 13.08.2004. Právní účinky vkladu práva ke dni 15.09.2004.

V-1900/2004-832

Pořadí k datu podle právní úpravy účinné v době vzniku práva

##### o Věcné břemeno zřizování a provozování vedení

vodovodu, včetně práva vstupu a vjezdu v souvislosti s provozem i opravami na části parcely dle geom. plánu č. 711-13/2010

Obec Milíkov, č.p. 200, 73981

Parcela: 1916/2

V-1846/2010-832

Milíkov, RČ/IČO: 00492621

Listina Smlouva o zřízení věcného břemene - úplatná ze dne 25.05.2010. Právní účinky vkladu práva ke dni 16.06.2010.

V-1846/2010-832

Pořadí k datu podle právní úpravy účinné v době vzniku práva

##### o Věcné břemeno zřizování a provozování vedení

přípojky elektro včetně práva vstupu a vjezdu za účelem údržby a oprav na části parcely dle geom. plánu č. 677-133/2009

ČEZ Distribuce, a. s., Teplická

Parcela: 1916/2

Z-4888/2010-832

874/8, Děčín IV-Podmokly, 40502

Děčín, RČ/IČO: 24729035

Listina Smlouva o zřízení věcného břemene - úplatná ze dne 26.01.2010. Právní účinky vkladu práva ke dni 10.02.2010.

Nemovitosti jsou v územním obvodu, ve kterém vykonává státní správu katastru nemovitostí ČR

Katastrální úřad pro Moravskoslezský kraj, Katastrální pracoviště Třinec, kód: 832.

strana 1

## VÝPIS Z KATASTRU NEMOVITOSTÍ

prokazující stav evidovaný k datu 03.01.2017 08:35:02

Okres: CZ0802 Frýdek-Místek

Obec: 507547 Milíkov

Kat.území: 694941 Milíkov u Jablunkova

List vlastnictví: 534

V kat. území jsou pozemky vedeny ve dvou číselných řadách (St. = stavební parcela)

Typ vztahu

Oprávnění pro

Povinnost k

V-368/2010-832

Listina Výpis z obchodního rejstříku prokazující splnutí obchodních společností ze dne 09.11.2010.

Z-4888/2010-832

Pořadí k datu podle právní úpravy účinné v době vzniku práva

o Věcné břemeno zřizování a provozování vedení

-přípojky elektro

-právo vstupu a vjezdu v souvislosti se zřízením a opravami  
po části parcely dle geom. plánu č. 697-215/2009

ČEZ Distribuce, a. s., Teplická Parcela: 1891

Z-4888/2010-832

874/8, Děčín IV-Podmokly, 40502

Děčín, RČ/IČO: 24729035

Listina Smlouva o zřízení věcného břemene - úplatná ze dne 23.03.2010. Právní účinky  
vkladu práva ke dni 15.04.2010.

V-1114/2010-832

Listina Výpis z obchodního rejstříku prokazující splnutí obchodních společností ze dne 09.11.2010.

Z-4888/2010-832

Pořadí k datu podle právní úpravy účinné v době vzniku práva

o Věcné břemeno (podle listiny)

umístění a provozování přípojky elektro, včetně práva chůze a jízdy v souvislosti  
s údržbou a opravami na části parcely dle geom. plánu č. 1127-25/2012

Parcela: 201/9

Parcela: 1916/2

V-1756/2012-832

Listina Smlouva o zřízení věcného břemene - úplatná ze dne 15.05.2012. Právní účinky  
vkladu práva ke dni 11.06.2012.

V-1756/2012-832

Pořadí k datu podle právní úpravy účinné v době vzniku práva

o Věcné břemeno zřizování a provozování vedení

přípojky elektro, včetně práva vstupu a vjezdu v souvislosti se zřízením a opravami  
na části parcely dle geom. plánu č. 966-383/2011

ČEZ Distribuce, a. s., Teplická Parcela: 1916/2

V-4026/2013-832

874/8, Děčín IV-Podmokly, 40502

Děčín, RČ/IČO: 24729035

Listina Smlouva o zřízení věcného břemene - úplatná ze dne 08.10.2013. Právní účinky  
vkladu práva ke dni 20.12.2013.

V-4026/2013-832

Pořadí k datu podle právní úpravy účinné v době vzniku práva

o Věcné břemeno zřizování a provozování vedení

inženýrské sítě - kanalizace, včetně práva vstupu a vjezdu v souvislosti se zřízením,  
stavebními úpravami, opravami a provozováním kanalizace na části parcely dle geo.pl.  
1287-IC/2013

Obec Milíkov, č.p. 200, 73981

Parcela: 1916/2

V-4555/2015-832

Milíkov, RČ/IČO: 00492621

Listina Smlouva o zřízení věcného břemene - úplatná FM/20/e/2015/Koc ze dne 02.09.2015.  
Právní účinky zápisu ke dni 17.09.2015. Zápis proveden dne 13.10.2015.

## VÝPIS Z KATASTRU NEMOVITOSTÍ

prokazující stav evidovaný k datu 03.01.2017 08:35:02

Okres: CZ0802 Frýdek-Místek Obec: 507547 Milíkov  
Kat.území: 694941 Milíkov u Jablunkova List vlastnictví: 534  
V kat. území jsou pozemky vedeny ve dvou číselných řadách (St. = stavební parcela)

Typ vztahu	Povinnost k
------------	-------------

Pořadí k 17.09.2015 09:09 V-4555/2015-832

- o Věcné břemeno zřizování a provozování vedení inženýrské sítě - kanalizace, včetně práva vstupu a vjezdu v souvislosti se zřízením, stavebními úpravami, opravami a provozováním kanalizace na části parcely dle geo.pl. 1287-ID/2013  
Obec Milíkov, č.p. 200, 73981 Parcela: 1891 V-4555/2015-832  
Milíkov, RČ/IČO: 00492621 Parcela: 1916/2 V-4555/2015-832  
Listina Smlouva o zřízení věcného břemene - úplatná FM/20/e/2015/Koc ze dne 02.09.2015. Právní účinky zápisu ke dni 17.09.2015. Zápis proveden dne 13.10.2015.  
V-4555/2015-832

Pořadí k 17.09.2015 09:09

- o Věcné břemeno zřizování a provozování vedení inženýrské sítě, spočívající v právu zřídit a provozovat kanalizační přípojku, včetně práva vstupu a vjezdu v souvislosti se zřízením, stavebními úpravami, opravami a provozováním na části parcely dle geo.pl. 1313-32/2014  
Obec Milíkov, č.p. 200, 73981 Parcela: 1916/2 V-5209/2015-832  
Milíkov, RČ/IČO: 00492621  
Listina Smlouva o zřízení věcného břemene - úplatná ze dne 30.09.2015. Právní účinky zápisu ke dni 27.10.2015. Zápis proveden dne 18.11.2015.  
V-5209/2015-832

Pořadí k 27.10.2015 09:58

- o Věcné břemeno zřizování a provozování vedení inženýrské sítě, spočívající v právu zřídit a provozovat kanalizační přípojku, včetně práva vstupu a vjezdu v souvislosti se zřízením, stavebními úpravami, opravami a provozováním na části parcely dle geo.pl. 1314-33/2014  
Obec Milíkov, č.p. 200, 73981 Parcela: 1916/2 V-5209/2015-832  
Milíkov, RČ/IČO: 00492621  
Listina Smlouva o zřízení věcného břemene - úplatná ze dne 30.09.2015. Právní účinky zápisu ke dni 27.10.2015. Zápis proveden dne 18.11.2015.  
V-5209/2015-832

Pořadí k 27.10.2015 09:58

### D Jiné zápisy

Typ vztahu	Povinnost k
------------	-------------

- o Změna výměr obnovou operátu  
Parcela: 1916/2 Z-3853/2012-832

### Plomby a upozornění - Bez zápisu

### E Nabývací tituly a jiné podklady zápisu



## VÝPIS Z KATASTRU NEMOVITOSTÍ

prokazující stav evidovaný k datu 03.01.2017 08:35:02

Okres: CZ0802 Frýdek-Místek

Obec: 507547 Milíkov

Kat.území: 694941 Milíkov u Jablunkova

List vlastnictví: 534

V kat. území jsou pozemky vedeny ve dvou číselných řadách (St. = stavební parcela)

---

### Listina

- o Rozhodnutí o přechodu věci z vlastnictví ČR 3796/2001 12 KM ze dne 10.09.2001.

12

Z-2548/2002-832

Pro: Moravskoslezský kraj, 28. října 2771/117, Moravská Ostrava,  
70200 Ostrava

RČ/IČO: 70890692

Správa silnic Moravskoslezského kraje, příspěvková organizace,  
Úprkova 795/1, Přívoz, 70200 Ostrava

00095711

- o Zřizovací listina rozpočtové či příspěvkové organizace ZL-300/2001 ze dne 21.10.2009 a  
Dodatek č. 6 pod čj. D6/ZL/300/2001 ze dne 11.11.2009.

Z-154/2010-832

Pro: Správa silnic Moravskoslezského kraje, příspěvková organizace, RČ/IČO: 00095711  
Úprkova 795/1, Přívoz, 70200 Ostrava

---

---

F Vztah bonitovaných půdně ekologických jednotek (BPEJ) k parcelám - Bez zápisu

---

---

Nemovitosti jsou v územním obvodu, ve kterém vykonává státní správu katastru nemovitostí ČR:  
Katastrální úřad pro Moravskoslezský kraj, Katastrální pracoviště Třinec, kód: 832.

Vyhotovil:  
Český úřad zeměměřičký a katastrální - SCD

Vyhotoveno: 03.01.2017 08:50:08

### snímek katastrální mapy se zákresem

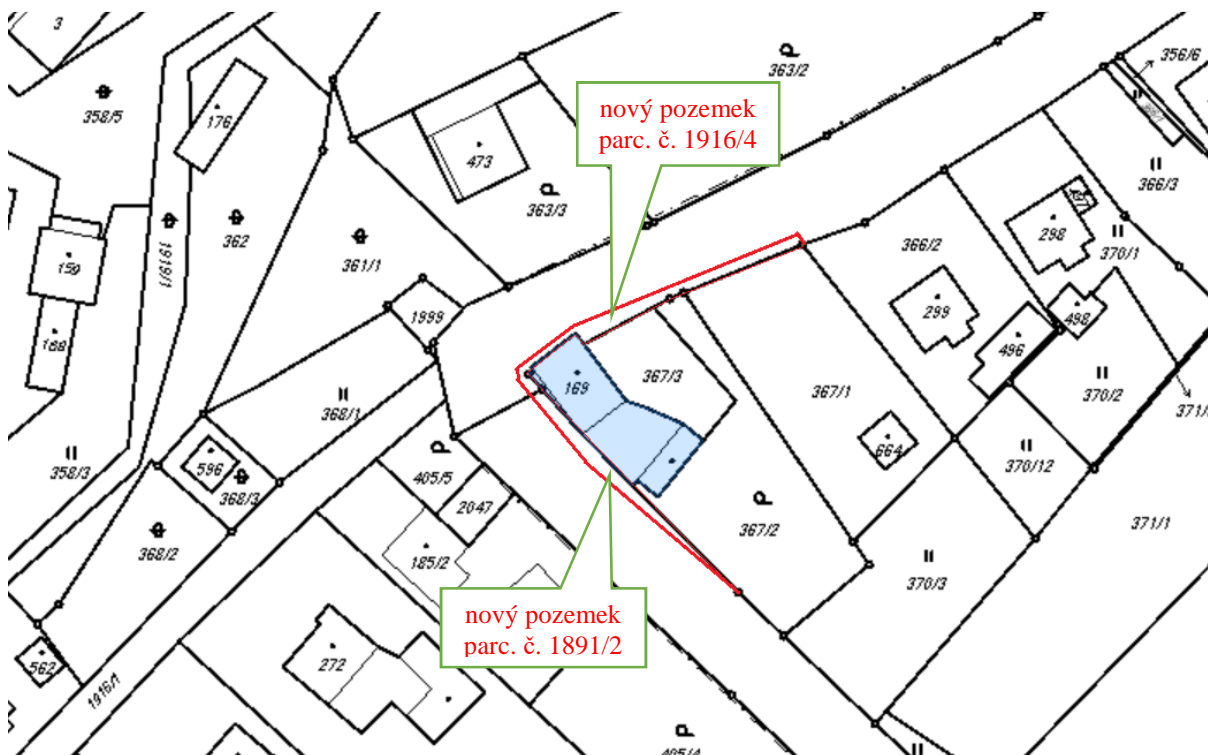
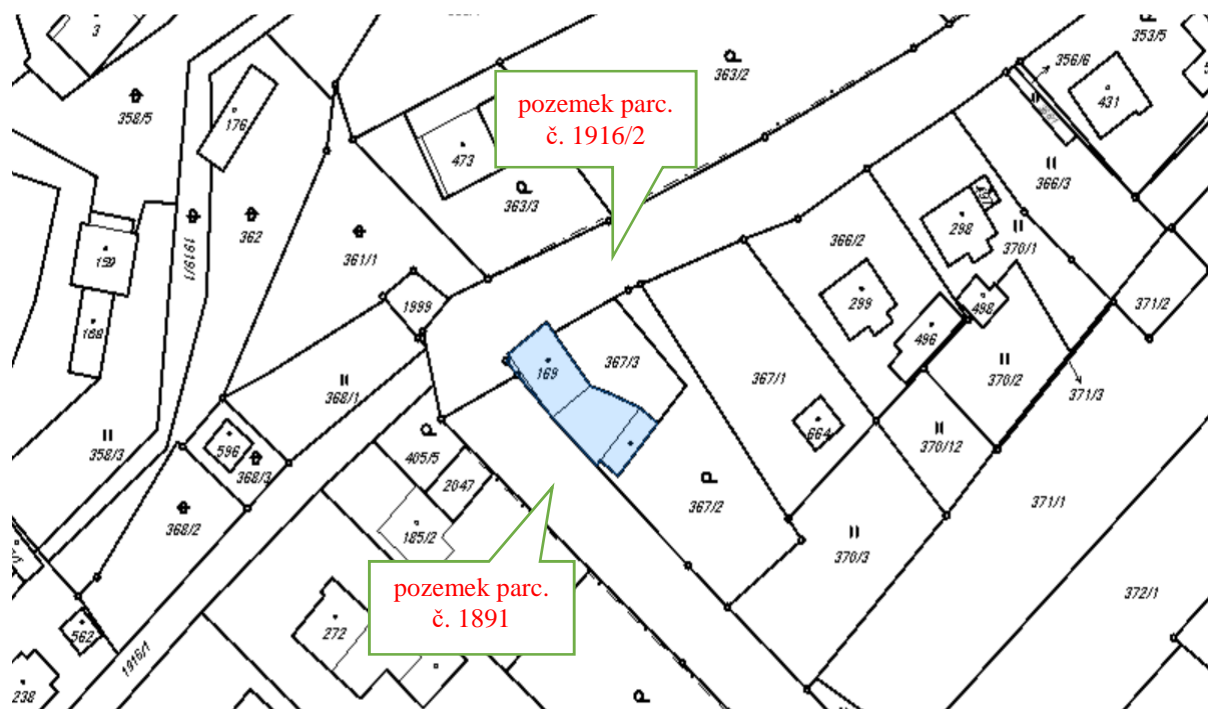



ortofotomapa

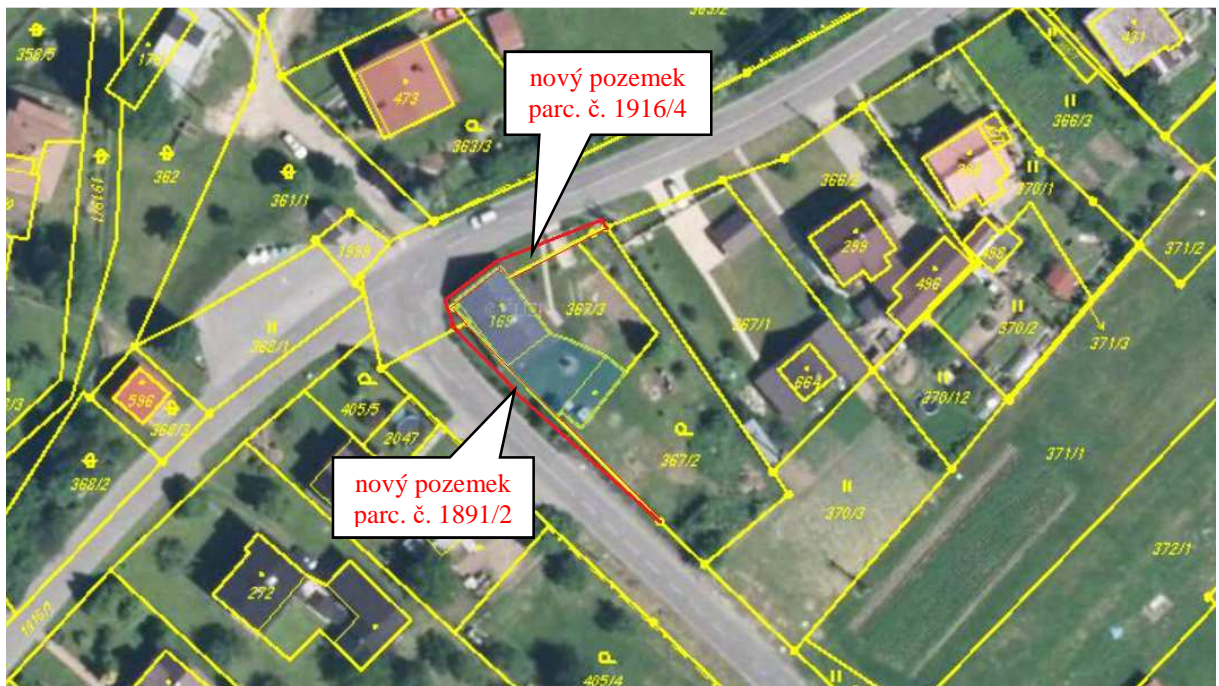
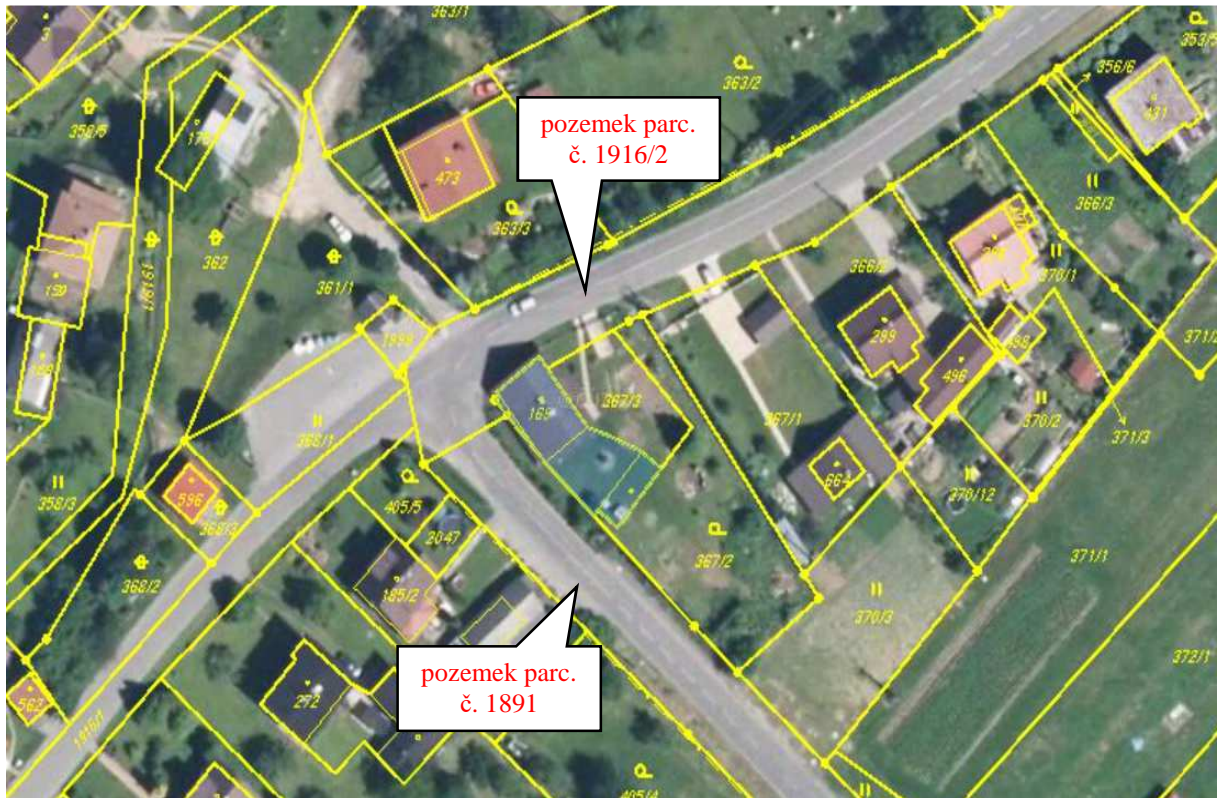

## geometrický plán

VÝKAZ DOSAVADNÍHO A NOVÉHO STAVU ÚDAJŮ KATASTRU NEMOVITOSTÍ																		
Dosavadní stav					Nový stav													
Označení pozemku parc. číslem	Výměra parcely			Druh pozemku Způsob využití	Označení pozemku parc. číslem	Výměra parcely		Druh pozemku Způsob využití	Typ stavby Způsob využití	Způsob určení výměr	Porovnání se stavem evidence právních vztahů							
											Díl přechází z pozemku označeného v katastru nemovitosti		Číslo listu vlastnictví	Výměra dílu		Označení dílu		
	ha	m <sup>2</sup>			ha	m <sup>2</sup>					ha	m <sup>2</sup>						
1891	1	67	96	ostat.pl. silnice	1891/1	1	67	51	ostat.pl. silnice		0	1891		534	1	67	51	
					1891/2			45	ostat.pl. jiná plocha		0	1891		534			45	
1916/2	1	46	91	ostat.pl. silnice	1916/2	1	46	48	ostat.pl. silnice		0	1916/2		534	1	46	48	
					1916/4			43	ostat.pl. jiná plocha		0	1916/2		534			43	
	3	14	87			3	14	87										

Seznam souřadnic (S-JTSK)  
 Číslo bodu Souřadnice pro zápis do KN  
 Y X Kód kv. Poznámka

k.ú. Milkov u Jablunkova (694941)  
 963-1096 442677.49 1131002.65 8 kámen  
 963-1194 442664.04 1130995.46 8 kámen  
 963-1426 442634.02 1131026.47 8 kámen  
 1064-4 442642.32 1130980.63 8 tr.  
 10 442642.97 1130979.67 3 zab.tr.  
 11 442659.35 1130986.24 3 zab.tr.  
 12 442666.39 1130991.63 3 zab.tr.  
 13 442666.51 1130993.80 3 zab.tr.  
 14 442664.87 1130995.91 8 tr.  
 15 442657.40 1131005.53 3 zab.tr.

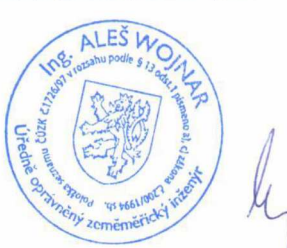
<b>GEOMETRICKÝ PLÁN pro rozdělení pozemku</b>	Geometrický plán ověřil úředně oprávněný zeměměřický inženýr:	Stejnopis ověřil úředně oprávněný zeměměřický inženýr:
	Jméno, příjmení: Ing. Aleš WOJNAR	Jméno, příjmení: Ing. Aleš Wojnar
	Číslo položky seznamu úředně oprávněných zeměměřických inženýrů: 1726/1997	Číslo položky seznamu úředně oprávněných zeměměřických inženýrů: 1726/1997
	Dne: 3. června 2016 Číslo: 239/2016	Dne: 18.7.2016 Číslo: 316/2016
	Náležitosti a přesnosti odpovídá právním předpisům.	Tento stejnopis odpovídá geometrickému plánu v elektronické podobě uloženému v dokumentaci katastrálního úřadu.
Vyhotovitel: Ing. Aleš WOJNAR - geometr Poštovní č.p.128, TRINEC 1 tel: 558 958 663, IČ:60781335  Číslo plánu: 1357-75/2016 Okres: Frydek-Místek Obec: Milíkov Kat. území: Milíkov u Jablunkova Mapový list: Jablunkov 7-5/24 Dosavadním vlastníkům pozemků byla poskytnuta možnost seznámit se v terénu s průběhem navrhovaných nových hranic, které byly označeny předepsaným způsobem. zab.tr., tr.	Katastrální úřad souhlasí s očištváním parcel.  KÚ pro Moravskoslezský kraj KP Trinec Anna Kluzová PGP-601/2016-832 2016.07.15 12:00:10 CEST	Ověření stejnopisu geometrického plánu v listinné podobě.  





**fotodokumentace**





