

3. Výpis z katastru nemovitostí, snímek katastrální mapy se zákresem, ortofotomapa, geometrický plán, fotodokumentace k. ú. Brušperk

VÝPIS Z KATASTRU NEMOVITOSTÍ

prokazující stav evidovaný k datu 03.01.2017 08:15:02

Vyhotoveno bezúplatně dálkovým přístupem pro účel: Správa majetku, č.j.: kontrola Iv pro Moravskoslezský kraj

Okres: CZ0802 Frýdek-Místek

Obec: 598038 Brušperk

Kat.území: 613380 Brušperk

List vlastnictví: 1271

V kat. území jsou pozemky vedeny v jedné číselné řadě

| A Vlastník, jiný oprávněný | Identifikátor | Podíl |
|---|---------------|-------|
| Vlastnické právo | | |
| Moravskoslezský kraj, 28. října 2771/117, Moravská Ostrava, 70200 Ostrava | 70890692 | |
| Hospodaření se svěřeným majetkem kraje | | |
| Správa silnic Moravskoslezského kraje, příspěvková organizace, Úprkova 795/1, Přívoz, 70200 Ostrava | 00095711 | |

ČÁSTEČNÝ VÝPIS

| B Nemovitosti | | | | |
|---------------|------------|----------------|----------------|----------------|
| Pozemky | | | | |
| Parcela | Výměra[m2] | Druh pozemku | Způsob využití | Způsob ochrany |
| 2931/1 | 11296 | ostatní plocha | silnice | |

B1 Jiná práva - Bez zápisu

C Omezení vlastnického práva

Typ vztahu

Oprávnění pro

Povinnost k

o Věcné břemeno (podle listiny)

spočívající v právu zřídít a provozovat, vstupovat a vjíždět v souvislosti se zřízením, stavebními úpravami, opravami, provozováním a odstraněním přípojky elektro, v rozsahu dle geometrického plánu č. 1877-610/2015

ČEZ Distribuce, a. s., Teplická Parcela: 2931/1
874/8, Děčín IV-Podmokly, 40502
Děčín, RČ/IČO: 24729035

V-1325/2016-802

Listina Smlouva o zřízení věcného břemene - úplatná č. FM/75/e/2015/Sk ze dne 29.12.2015.
Právní účinky zápisu ke dni 11.02.2016. Zápis proveden dne 04.03.2016.

V-1325/2016-802

Pořadí k 11.02.2016 10:03

D Jiné zápisy

Typ vztahu

Oprávnění pro

Povinnost k

o Změna výměr obnovou operátu

Parcela: 2931/1

Z-5634/2016-802

Plomby a upozornění

Číslo řízení

Vztah k

o Upozornění na probíhající obnovu katastrálního operátu

OO-12/2014-802

E Nabývací tituly a jiné podklady zápisu

Listina

VÝPIS Z KATASTRU NEMOVITOSTÍ

prokazující stav evidovaný k datu 03.01.2017 08:15:02

Okres: CZ0802 Frýdek-Místek

Obec: 598038 Brušperk

Kat.území: 613380 Brušperk

List vlastnictví: 1271

V kat. území jsou pozemky vedeny v jedné číselné řadě

Listina

- o Rozhodnutí o přechodu nemovitostí do vlast.krajů (zák.č.157/2000 Sb.) Č.j.-3796/2001 -12-KM ze dne 10.09.2001; uloženo na prac. Frýdek-Místek

Z-5266/2002-802

Pro: Moravskoslezský kraj, 28. října 2771/117, Moravská Ostrava,
70200 Ostrava
Správa silnic Moravskoslezského kraje, příspěvková organizace,
Úprkova 795/1, Přívoz, 70200 Ostrava

RČ/IČO: 70890692

00095711

- o Zřizovací listina rozpočtové či příspěvkové organizace dodatek č. 6 D6/ZL-300/2001 ze dne 11.11.2009.

Z-498/2010-802

Pro: Správa silnic Moravskoslezského kraje, příspěvková organizace, RČ/IČO: 00095711
Úprkova 795/1, Přívoz, 70200 Ostrava

F Vztah bonitovaných půdně ekologických jednotek (BPEJ) k parcelám - Bez zápisu

Nemovitosti jsou v územním obvodu, ve kterém vykonává státní správu katastru nemovitostí ČR:
Katastrální úřad pro Moravskoslezský kraj, Katastrální pracoviště Frýdek-Místek, kód: 802.

Vyhotovil:
Český úřad zeměměřický a katastrální - SCD

Vyhotoveno: 03.01.2017 08:25:47

snímek katastrální mapy se zákresem

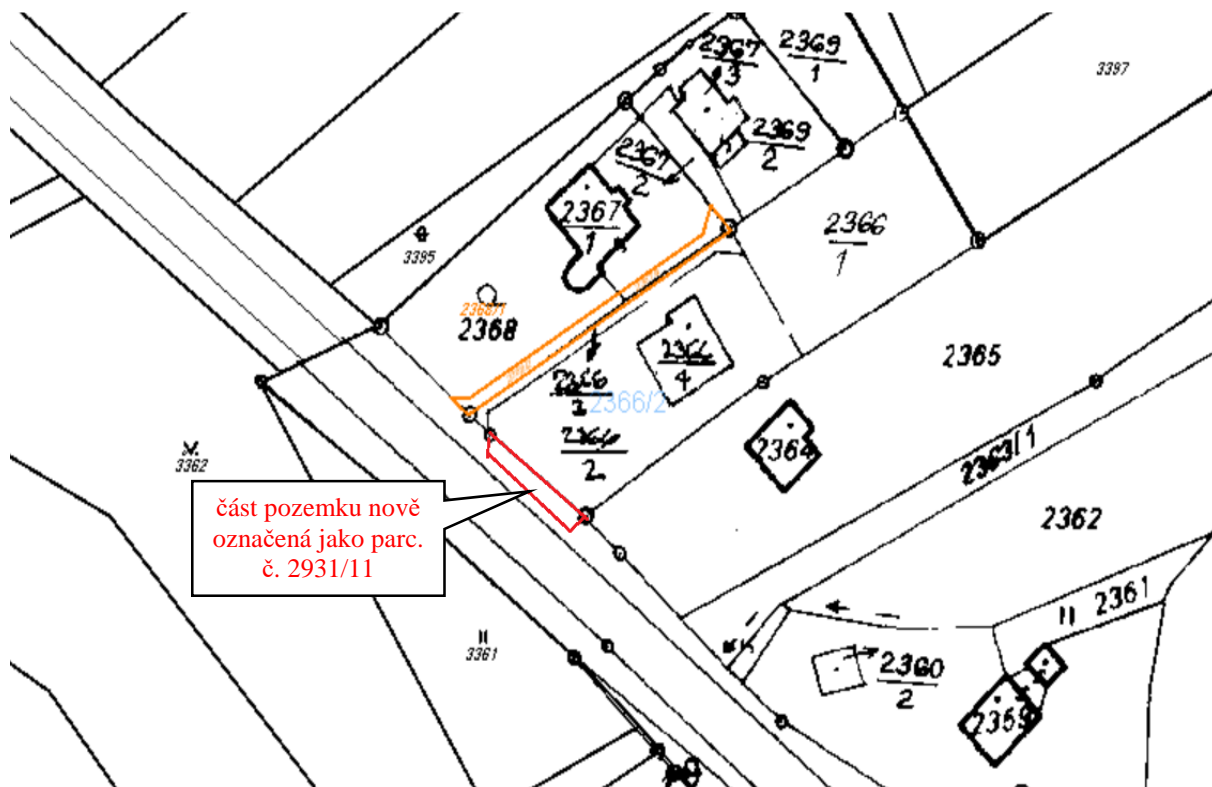

ortofotomapa

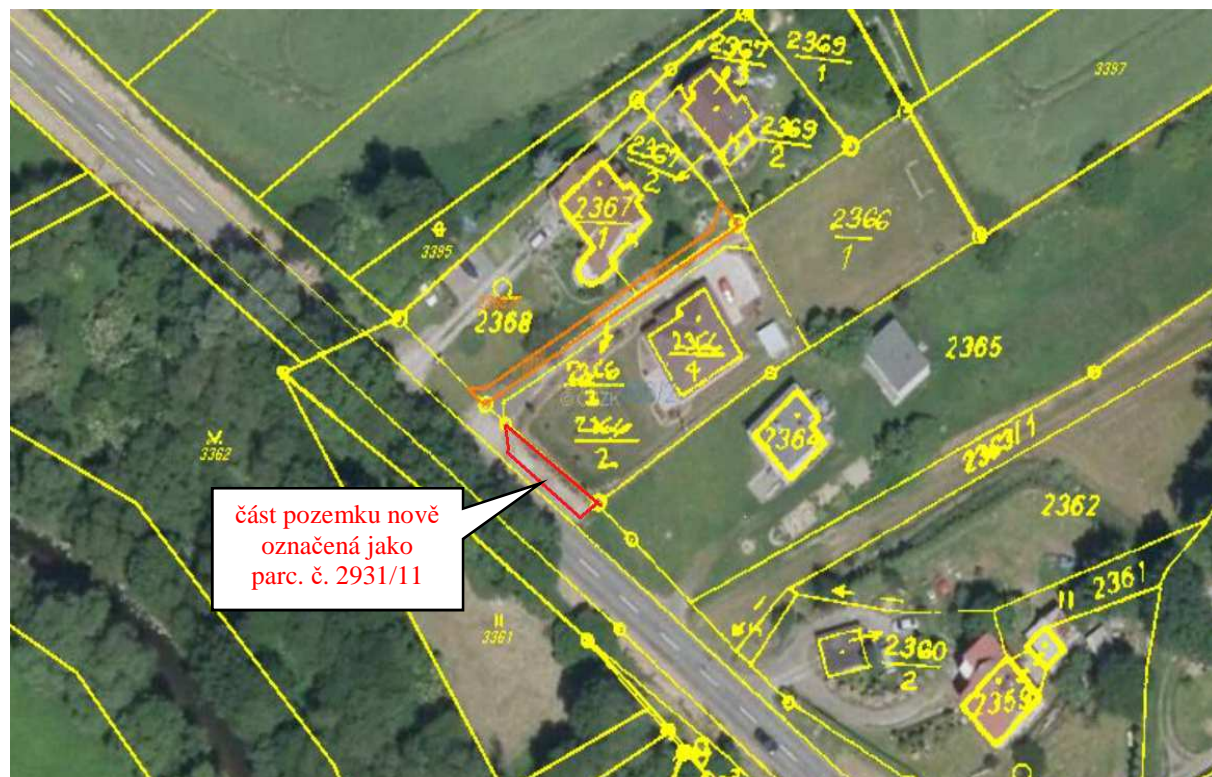

geometrický plán

| VÝKAZ DOSAVADNÍHO A NOVÉHO STAVU ÚDAJŮ KATASTRU NEMOVITOSTI | | | | | | | | | | | | | | | |
|---|--|----|--------------------------------|-------------------------------|--|---|--------------------------------|------------------------------|---------------------|--|------------------------|-------------------------|-------------|----------------|---------------|
| Dosavadní stav | | | | | Nový stav | | | | | | | | | | |
| Označení pozemku parc. číslem | Vyměra parcely ha m ² | | Druh pozemku Způsob využití | Označení pozemku parc. číslem | Vyměra parcely ha m ² | | Druh pozemku Způsob využití | Typ stavby Způsob využití | Způsob určení výměr | Porovnání se stavem evidence právních vztahů | | | | | |
| | | | | | | | | | | Díl přechází z pozemku označeného v | | Číslo listu vlastnictví | Vyměra dílu | | Označení dílu |
| | | | | | | | | | | katastru nemovitosti | dřívější poz. evidenci | | ha | m ² | |
| 2931/1 | 1 | 11 | 90 | ost.pl. silnice | 2931/1 | 1 | 11 | 52 | ost.pl. silnice | | | | | | |
| | | | | | 2931/11 | | | 38 | ost.pl. jiná pl. | | 2 | 2931/1 | | 1271 | 1 |
| | 1 | 11 | 90 | | | 1 | 11 | 90 | | | | | | | |

Parcely v KN nebonitovány

| GEOMETRICKÝ PLÁN | Geometrický plán ověřil úředně oprávněný zeměměřický inženýr: | Stejnopis ověřil úředně oprávněný zeměměřický inženýr: |
|--|---|---|
| pro rozdělení pozemku | Jméno, příjmení: Ing. Zdeněk Hlšík | Jméno, příjmení: Ing. Zdeněk Hlšík |
| | Číslo položky seznamu úředně oprávněných zeměměřických inženýrů: 917/95 | Číslo položky seznamu úředně oprávněných zeměměřických inženýrů: 917/95 |
| | Dne: 4.8.2016 Číslo: 49/2016 | Dne: 16.08.16 Číslo: 48/16 |
| | Nálezitostmi a přesností odpovídá právním předpisům. | Tento stejnopis odpovídá geometrickému plánu v elektronické podobě uloženému v dokumentaci katastrálního úřadu. |
| Vyhotovitel: Lenka Karasová Fryčovická 1171 739 44 Brušperk | Katastrální úřad souhlasí s očíslováním parcel. | Ověření stejnopisu geometrického plánu v listinné podobě. |
| Číslo plánu: 2742 - 68 / 2016 | KÚ pro Moravskoslezský kraj KP Frydek-Místek Libuše Strakošová PGP-1450/2016-802 2016.08.15 13:08:17 CEST |  |
| Okres: Frydek – Místek | | |
| Obec: Brušperk | | |
| Kat. území: Brušperk | | |
| Mapový list: Bilovec 0-7/3 | | |
| Dosavadním vlastníkem pozemků byla poskytnuta možnost seznámit se v terénu s průběhem navrhovaných nových hranic, které byly označeny předepsaným způsobem: zabet.trubka, hřeb | | |

Seznam souřadnic (S-JTSK)
 Souřadnice pro zápis do KN

| Číslo bodu | Y | X | Kód kvality | Poznámka |
|------------|-----------|------------|-------------|-----------------------|
| 1406-2 | 476735.31 | 1115264.05 | 3 | zabet.trubka-přívodní |
| 1406-3 | 476719.40 | 1115276.27 | 3 | zabet.trubka-přívodní |
| 1 | 476735.29 | 1115266.59 | 3 | hřeb |
| 2 | 476721.13 | 1115277.45 | 3 | hřeb |



fotodokumentace



