

Částečný výpis z katastru nemovitostí, ortofotomapa, soupis předávaného elektrického zařízení lokality Gabriela
VÝPIS Z KATASTRU NEMOVITOSTÍ

prokazující stav evidovaný k datu 03.05.2024 09:35:02

Vyhotoveno bezúplatně dálkovým přístupem pro účel: Správa majetku, č.j.: 26882/2022 pro Moravskoslezský kraj

Okres: CZ0803 Karviná

Obec: 598917 Karviná

Kat.území: 664103 Karviná-Doly

List vlastnictví: 571

V kat. území jsou pozemky vedeny v jedné číselné řadě

A Vlastník, jiný oprávněný	Identifikátor	Podíl
Vlastnické právo Česká republika	00000001-001	
Právo hospodařit s majetkem státu DIAMO, státní podnik, Máchova 201, 47127 Stráž pod Ralskem	00002739	

ČÁSTEČNÝ VÝPIS

B Nemovitosti

Pozemky

Parcela

Výměra[m2]

Druh pozemku

Způsob využití

Způsob ochrany

435/1	116930	zastavěná plocha a nádvoří		chráněná ložisková území
Součástí je stavba: bez čp/če, prům.obj Stavba stojí na pozemku p.č.: 435/1				
435/2	189	ostatní plocha	jiná plocha	chráněná ložisková území
435/3	189	ostatní plocha	jiná plocha	chráněná ložisková území
435/4	189	ostatní plocha	jiná plocha	chráněná ložisková území
435/7	28	ostatní plocha	manipulační plocha	chráněná ložisková území
435/8	142	ostatní plocha	manipulační plocha	chráněná ložisková území
435/9	565	ostatní plocha	jiná plocha	chráněná ložisková území
435/10	56	ostatní plocha	manipulační plocha	chráněná ložisková území
435/11	200	ostatní plocha	manipulační plocha	chráněná ložisková území
435/12	170	ostatní plocha	jiná plocha	chráněná ložisková území
735	18080	ostatní plocha	jiná plocha	chráněná ložisková území
738	512	ostatní plocha	jiná plocha	chráněná ložisková území
749/2	1531	ostatní plocha	ostatní komunikace	chráněná ložisková území

B1 Věcná práva sloužící ve prospěch nemovitostí v části B - **Bez zápisu**

C Věcná práva zatěžující nemovitosti v části B včetně souvisejících údajů - **Bez zápisu**

D Poznámky a další obdobné údaje

Typ vztahu

- o Pozemek se nachází v dobývacím prostoru
Karviná - Doly II



17K

CUZK



DIAMO, státní podnik
odštěpný závod DARKOV
Stonavská 2179, Doly
735 06 Karviná

Karviná,

Soupis předávaného elektrického zařízení lokality Gabriela

Soupis předávaných vyhrazených elektrických zařízení sloužící k zajištění dodávky elektrické energie předávané lokality.

Soupis elektrických zařízení a sítí:

- a) Přívodní kabelové vedení 22kV
----- **budova strojovny**
- b) Plynový vypínač 22 kV firmy ABB
- c) Transformátor 22/0,4 kV, 100 kVA
- d) Hlavní rozvaděč 400V
- e) Podružný rozvaděč 400V

- f) Kabelové vedení 400V
- g) Objekt střelnice (rozvaděč)
- h) Dokumentace

Popis elektrických zařízení a sítí:

ad a) Přívodní kabelové vedení 22 kV – Začátkem přívodního vedení je kabelové oko odvodního kabelu z odpojovače na koncovém stožáru lokální distribuční soustavy linky D631A společnosti Veolia Průmyslové služby ČR a.s. Tento stožár se nachází na pozemku společnosti Asental s parc. č. 457. K tomuto místu jsou vázány platné dodavatelské smlouvy č. 6600611510 – silová část – se společností Veolia Komodity ČR, s.r.o. a D700-44000-00188-21 – distribuční část - se společností Veolia Průmyslové služby ČR, a.s.. EAN 859182401370000145.

Z koncového stožáru je vedení 22kV svedeno pod úroveň země a dále částečně přes pozemek spol. Asental č. 437 k budově bývalé strojovny Gabriela. Zde je kabelové vedení vyústěné ve sklepních prostorech budovy a přivedeno k plynovému vypínači.

ad b) Plynový vypínač ABB s jmenovitým napětím 25 kV slouží k odpojení přívodního vedení 22 kV k primární straně transformátoru. Vypínač má dva odvody, kdy jeden slouží jako rezerva.

ad c) Olejový transformátor 22/0,4 kV se zdánlivým výkonem 100 kVA slouží k transformaci napětí 22 kV na hladinu napětí 400 V. Transformátor má dostatečnou výkonovou rezervu k napájení lokální spotřeby lokality v předávaném stavu.

ad d) Hlavní rozvaděč 400 V je napojený ze sekundární strany transformátoru 22/0,4kV. Slouží k vypnutí lokality na napěťové hladině 400 V. Součástí jsou elektrické zařízení k vypínání a měření.

ad e) Podružný rozvaděč 400 V slouží k rozdělení vedení 400 V na jednotlivé úseky napájení místní spotřeby. (zásuvky, osvětlení, střelnice atd.). Rozvaděč je osazený jistícími a bezpečnostními prvky.

ad f) Kabelové vedení 400 V je podzemní vedení z budovy směrem k objektu střelnice. Zákres je uvedený v příloze.

ad g) objekt střelnice je soukromý objekt napojený na kabelové vedení 400 V. V objektu se nachází rozvaděč místní spotřeby.

ad h) součástí předání dokumentace jsou dochované dokumenty k zařízení, projektové dokumentace a revizní zprávy.

Na lokalitě se provádí zaměstnanci s.p. DIAMO dle Řádu prohlídek, údržby a revizí elektrických zařízení (SM-DARKOV-10-22) pravidelné prohlídky, kontroly, údržby a revize.

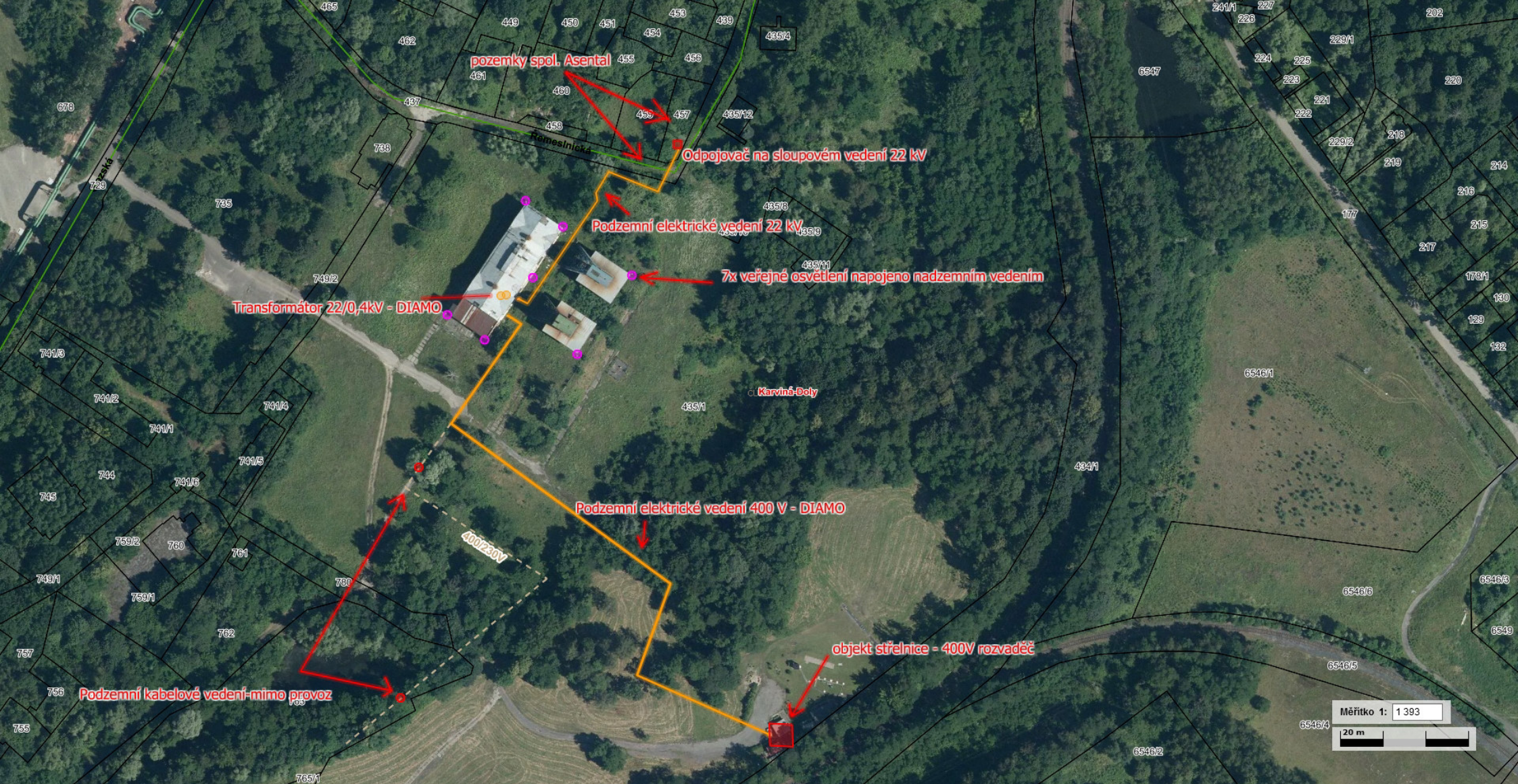

pozemky spol. Asetal

Odpojovač na sloupovém vedení 22 kV

Podzemní elektrické vedení 22 kV

7x veřejné osvětlení napojeno nadzemním vedením

Transformátor 22/0,4kV - DIAMO

Podzemní elektrické vedení 400 V - DIAMO

objekt střelnice - 400V rozvaděč

Podzemní kabelové vedení-mimo provoz

400/230V

Korvinův Důl

Měřítko 1: 1 393

