

Výpis z katastru nemovitostí, snímek katastrální mapy se zákresem, ortofomapa, geometrický plán, fotodokumentace, k. ú. Železná pod Pradědem

VÝPIS Z KATASTRU NEMOVITOSTÍ

prokazující stav evidovaný k datu 11.01.2024 07:35:02

Vyhotoveno bezúplatně dálkovým přístupem pro účel: Správa majetku, č.j.: kontrola LV pro Moravskoslezský kraj

Okres: CZ0801 Bruntál

Obec: 597961 Vrbno pod Pradědem

Kat.území: 786098 Železná pod Pradědem

List vlastnictví: 81

V kat. území jsou pozemky vedeny v jedné číselné řadě

A Vlastník, jiný oprávněný	Identifikátor	Podíl
Vlastnické právo		
Moravskoslezský kraj, 28. října 2771/117, Moravská Ostrava, 70200 Ostrava	70890692	
Hospodaření se svěřeným majetkem kraje		
Správa silnic Moravskoslezského kraje, příspěvková organizace, Úprkova 795/1, Přívoz, 70200 Ostrava	00095711	

ČÁSTEČNÝ VÝPIS

B Nemovitosti

Pozemky

Parcela	Výměra[m2]	Druh pozemku	Způsob využití	Způsob ochrany
62/4	872	ostatní plocha	silnice	rozsáhlé chráněné území

B1 Věcná práva sloužící ve prospěch nemovitostí v části B - Bez zápisu

C Věcná práva zatěžující nemovitosti v části B včetně souvisejících údajů - Bez zápisu

D Poznámky a další obdobné údaje - Bez zápisu

Plomby a upozornění - Bez zápisu

E Nabývací tituly a jiné podklady zápisu

Listina

- o Smlouva o bezúplatném převodu SML-00080-2021-122
S 26/17-8 ze dne 15.11.2021. Právní účinky zápisu k okamžiku 06.12.2021 08:00:00. Zápis proveden dne 19.01.2022.

V-4550/2021-801

Pro: Správa silnic Moravskoslezského kraje, příspěvková organizace, RČ/IČO: 00095711
Úprkova 795/1, Přívoz, 70200 Ostrava
Moravskoslezský kraj, 28. října 2771/117, Moravská Ostrava, 70200 Ostrava

70890692

F Vztah bonitovaných půdně ekologických jednotek (BPEJ) k parcelám - Bez zápisu

Nemovitosti jsou v územním obvodu, ve kterém vykonává státní správu katastru nemovitostí ČR: Katastrální úřad pro Moravskoslezský kraj, Katastrální pracoviště Bruntál, kód: 801.

Vyhotovil:
Český úřad zeměměřický a katastrální - SCD

Vyhotoveno: 11.01.2024 07:56:39

Poučení: Údaje katastru lze užit pouze k účelům uvedeným v § 1 odst. 2 katastrálního zákona. Osobní údaje získané z katastru lze zpracovávat pouze při splnění podmínek obecného nařízení o ochraně osobních údajů. Podrobnosti viz <https://www.cuzk.cz/>.

snímek katastrální mapy

pozemek parc. č. 62/4, k. ú. Železná pod Pradědem

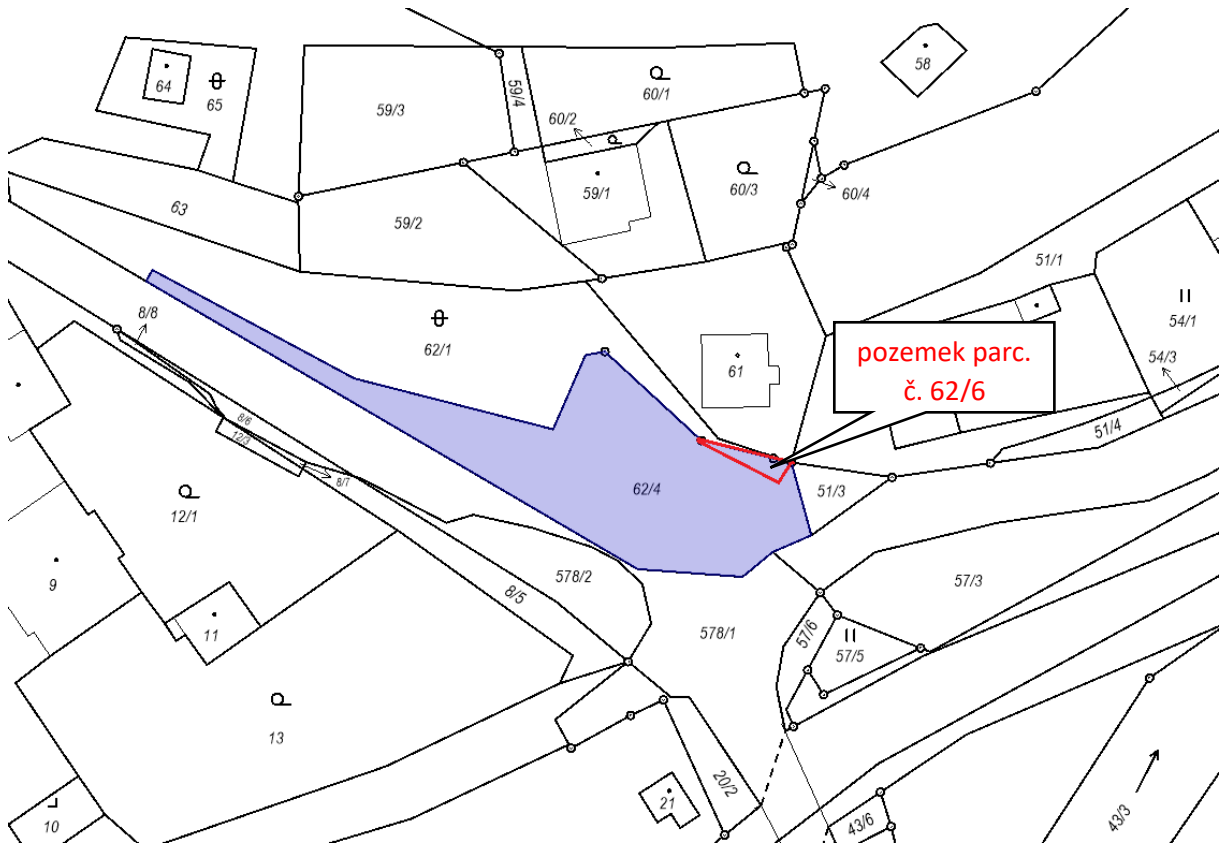

ortofomapa

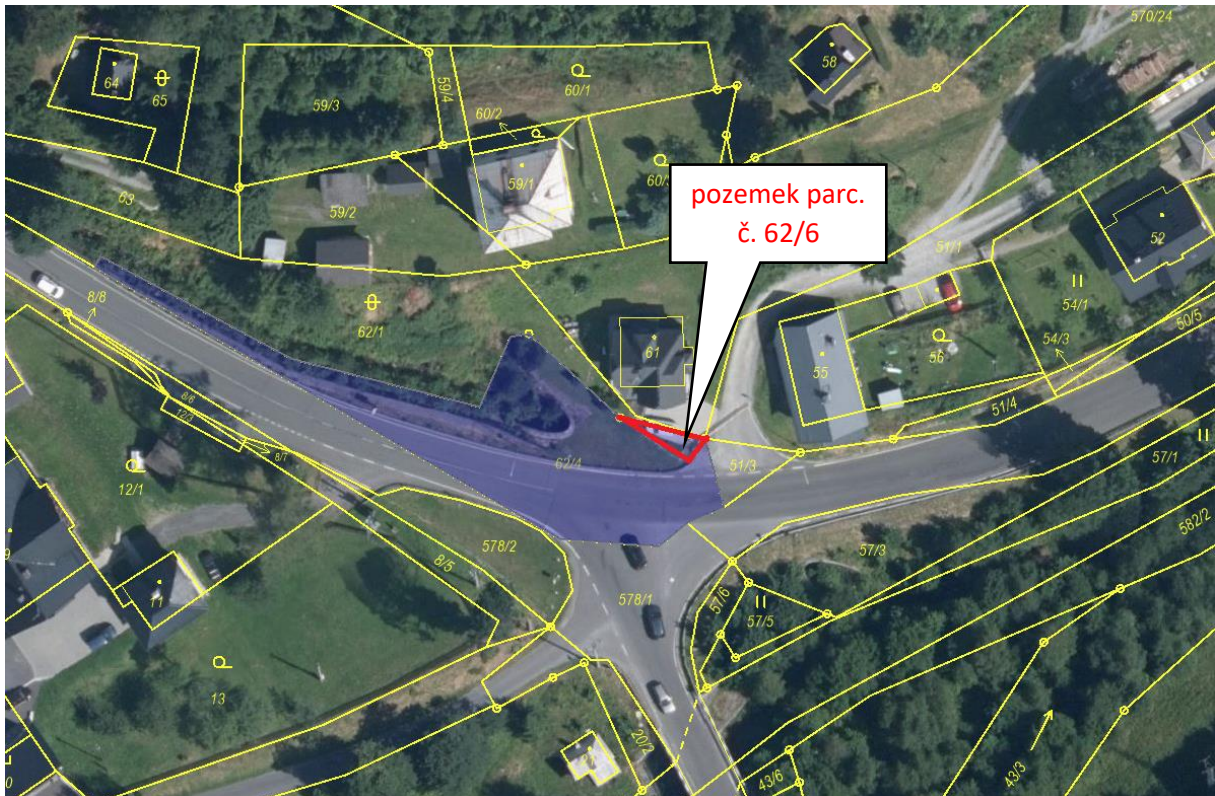

geometrický plán

VÝKAZ DOSAVADNÍHO A NOVÉHO STAVU ÚDAJŮ KATASTRU NEMOVITOSTÍ													
Dosevadní stav			Nový stav										
Doseadní pozemku parc. číslo	Výměra parcely		Druh pozemku	Doseadní parc. číslo	Výměra parcely		Druh pozemku	Typ stavby	Zaob. území výměr	Porovnání se stavem evidence právních vztahů			
	ha	m ²			Způsob využití	ha				m ²	Způsob využití	Způsob využití	Čís. předch. z pozemku označené v katastru nemovitostí
62/1	9	02	cizak. pl. zastav. území	62/1	8	29	společ. pl. zastav. území		2	62/1	332	8	29
				62/5	73	společ. pl. zastav. území		2	62/1	332	73		
62/4	8	72	cizak. pl. zastav. území	62/4	8	48	společ. pl. zastav. území		2	62/4	B1	8	48
				62/6	24	společ. pl. zastav. území		2	62/4	B1	24		
	17	74			17	74							

GEOMETRICKÝ PLÁN pro rozdělení pozemku	Geometrický plán ověřený úředně oprávněným zeměměřičským úřadem		Úřadně ověřený úředně oprávněným zeměměřičským úřadem	
	Jméno, příjmení: 		Jméno, příjmení: 	
	Číslo položky seznamu úředně oprávněných zeměměřičských úřadů: 2969/2023		Číslo položky seznamu úředně oprávněných zeměměřičských úřadů: 2969/2023	
	Dne: 28.8.2023 Dne: 18.6.2023		Dne: 11.9.2023 Dne: 19.4.2023	
Náležitostmi a přesností odpovídá právním předpisům.		Tento stavební odpovědný geometrický plán v elektronické podobě uložený v dokumentaci katastrálního úřadu.		
Vyhotovitel: 	Rozdělení dílů součástí s odělováním parcel.		Další díly stavebního geometrického plánu v listinné podobě.	
Číslo plánu: 454-86/2023 Město: Bruntál Obec: Vrbno pod Pradědem Kat. území: Železná pod Pradědem Měpový list: Bruntál 6-2/24 Doseadním vlastníkům pozemků byla poskytnuta možnost seznámit se s tímto s průběhem nepochopitelných nepochopitelných hranic, které byly označeny shodovanými způsobem: UH mezníky, hřeb	KÚ pro Moravskoslezský kraj KP Bruntál  PGP-322/2023-801 2023.08.31 23:19:09 CEST			

Seznam souřadnic (5-JTSK)

Číslo bodu	Souřadnice pro zápis do KN			Souřadnice určené měření		
	Y	X	Kód kvality	Y	X	Poznámka
27-7	540196.77	1065013.03	4			barevná značka
27-8	540199.38	1065003.52	4			hráb
27-9	540208.91	1065000.41	4			barevná značka
27-11	540235.36	1064981.11	4			barevná značka
27-12	540226.22	1064979.87	4			UH měřák
186-134	540211.11	1065000.66	3			UH měřák
186-135	540201.72	1065003.00	3			barevná značka
186-139	540223.69	1064989.06	3			UH měřák
186-140	540226.23	1064989.53	3			barevná značka
1	540202.74	1065006.92	3			UH měřák

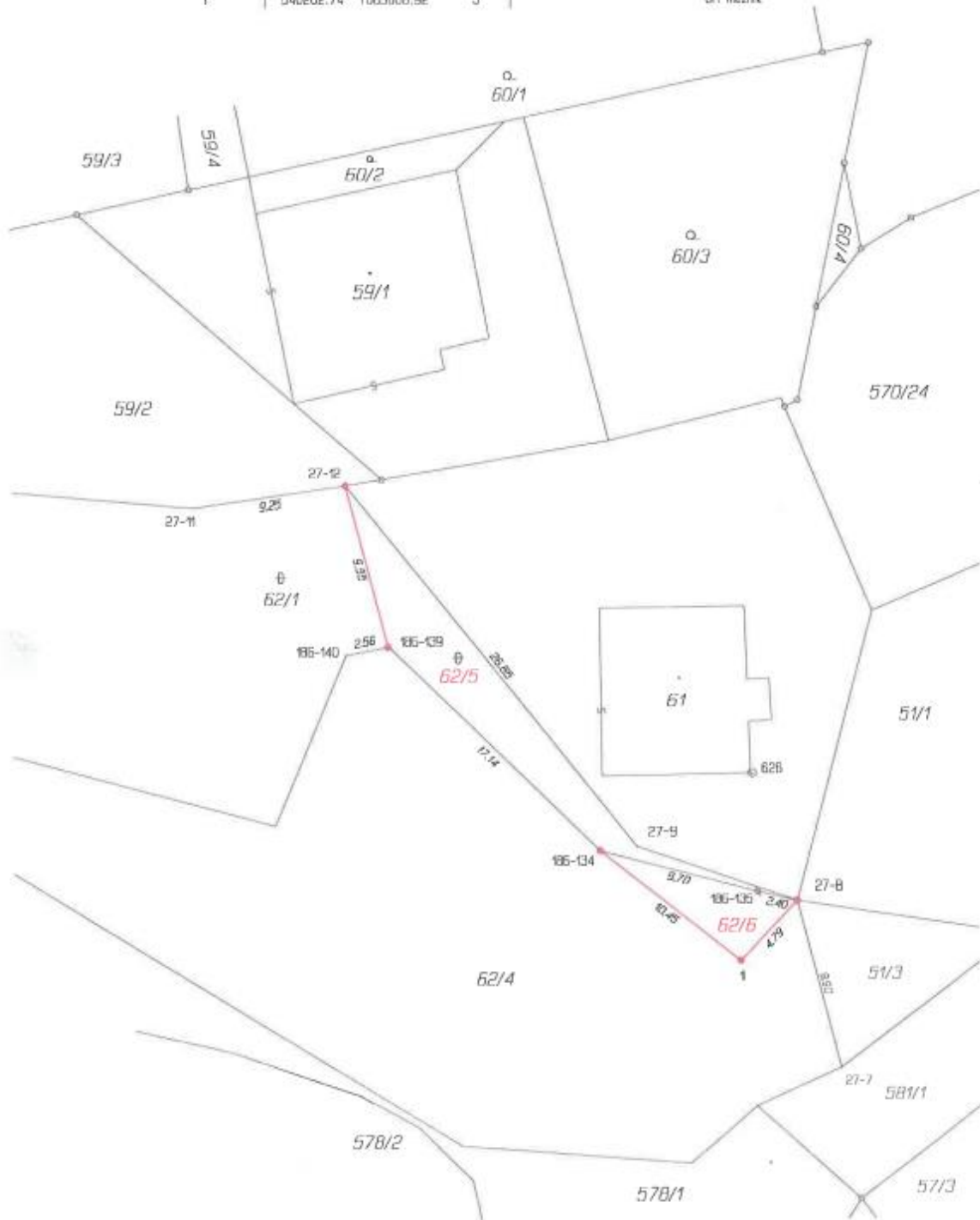

fordokumentace



