

Výpis z katastru nemovitostí, ortofotomapa, geometrický plán

VÝPIS Z KATASTRU NEMOVITOSTÍ

prokazující stav evidovaný k datu 02.02.2024 09:55:02

Vyhotoveno bezúplatně dálkovým přístupem pro účel: Správa majetku, č.j.: 10 pro Moravskoslezský kraj

Okres: CZ0804 Nový Jičín

Obec: 568686 Mošnov

Kat.území: 699934 Mošnov

List vlastnictví: 72

V kat. území jsou pozemky vedeny ve dvou číselných řadách (St. = stavební parcela)

A Vlastník, jiný oprávněný	Identifikátor	Podíl
<i>Vlastnické právo</i>		
Moravskoslezský kraj, 28. října 2771/117, Moravská Ostrava, 70200 Ostrava	70890692	
<i>Hospodaření se svěřeným majetkem kraje</i>		
Správa silnic Moravskoslezského kraje, příspěvková organizace, Úprkova 795/1, Přívoz, 70200 Ostrava	00095711	

ČÁSTEČNÝ VÝPIS

B Nemovitosti

Pozemky

Parcela

Výměra[m2]

Druh pozemku

Způsob využití

Způsob ochrany

1362/3

6717 ostatní plocha

silnice

chráněná ložisková území

B1 Věcná práva sloužící ve prospěch nemovitostí v části B - Bez zápisu

C Věcná práva zatěžující nemovitosti v části B včetně souvisejících údajů - Bez zápisu

D Poznámky a další obdobné údaje

Typ vztahu

o Změna výměr obnovou operátu

Povinnost k

Parcela: 1362/3

o Změna výměr obnovou operátu

Povinnost k

Parcela: 1362/3

Plomby a upozornění - Bez zápisu

E Nabývací tituly a jiné podklady zápisu

Listina

- o Rozhodnutí o přechodu věci z vlastnictví ČR podle zákona č. 166/2004 Sb. ze dne 31.5.2004 č.j. 394/2004-410-PRIV.

Z-11617/2004-804

Pro: Moravskoslezský kraj, 28. října 2771/117, Moravská Ostrava, 70200 Ostrava

RČ/IČO: 70890692

- o Zřizovací listina rozpočtové či příspěvkové organizace ZL/300/2001 ze dne 20.12.2001 a dodatek č. 13 ze dne 04.06.2020. Právní účinky zápisu k okamžiku 31.07.2020 08:15:00. Zápis proveden dne 05.08.2020.

Z-3957/2020-804

Pro: Správa silnic Moravskoslezského kraje, příspěvková organizace, Úprkova 795/1, Přívoz, 70200 Ostrava

RČ/IČO: 00095711

F Vztah bonitovaných půdně ekologických jednotek (BPEJ) k parcelám - Bez zápisu

Nemovitosti jsou v územním obvodu, ve kterém vykonává státní správu katastru nemovitostí ČR
Katastrální úřad pro Moravskoslezský kraj, Katastrální pracoviště Nový Jičín, kód: 804.

strana 1

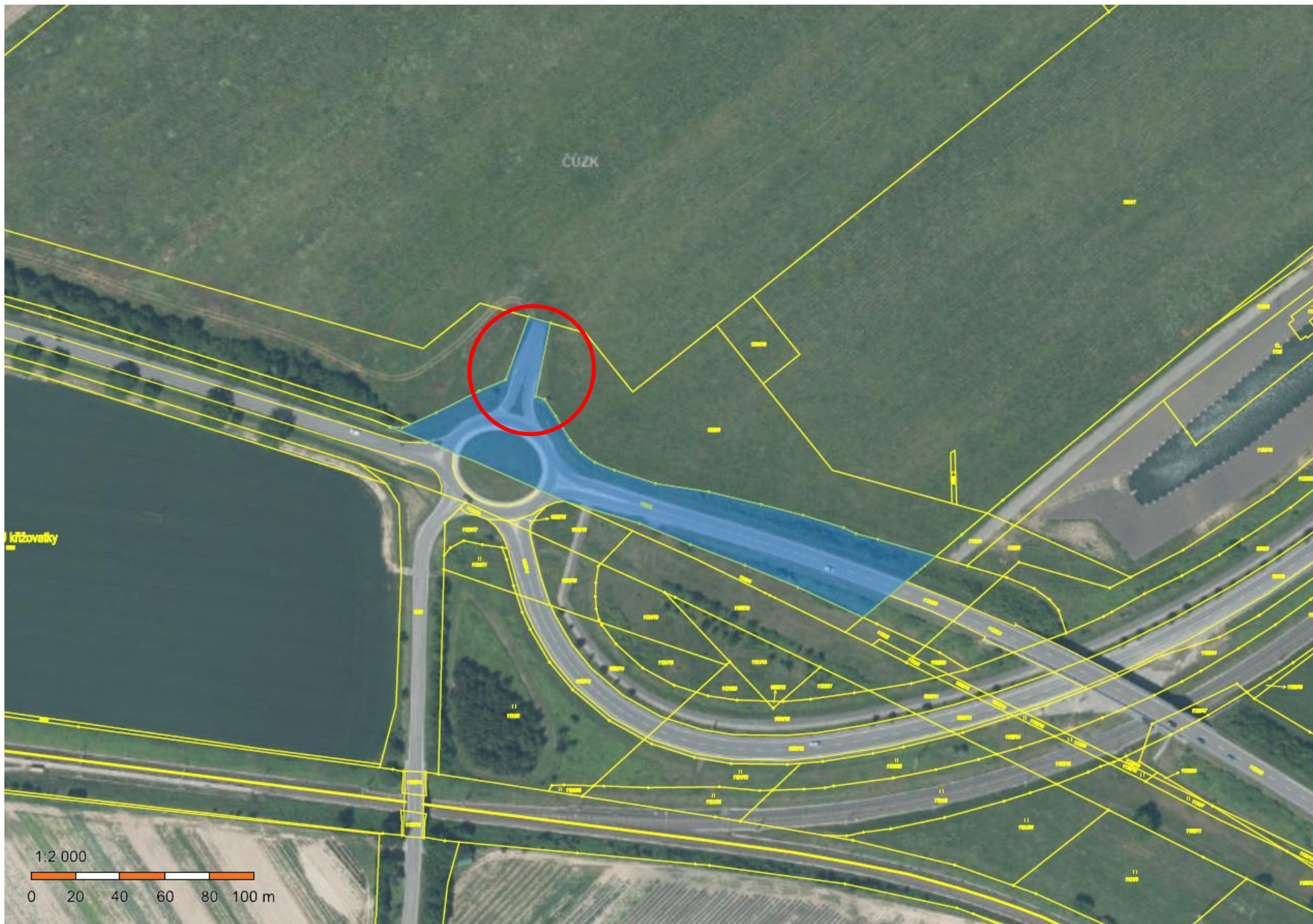

VÝKAZ DOSAVADNÍHO A NOVÉHO STAVU ÚDAJŮ KATASTRU NEMOVITOSTI													
Dosavadní stav						Nový stav							
Dosažená pozemní parc. číslo	Výměra parcely		Druh pozemku	Dosažená pozemní parc. číslo	Výměra parcely		Druh pozemku	Typ stavby	Způsob úpravy	Porovnání se stavem evidence právních vztahů			
	ha	a ²	Způsob využití		ha	a ²	Způsob využití			Díl stavebního záznamu v katastru nemovitostí	Číslo listu vlistovní	Výměra dílu	Dosažená díla
1362/3	67	17	1362/3	1362/3	69	62	1362/3		0	1362/3	72	59	62
			1362/11	1362/11	7	55	1362/3		2	1362/3	72	7	55
	67	17			67	17							

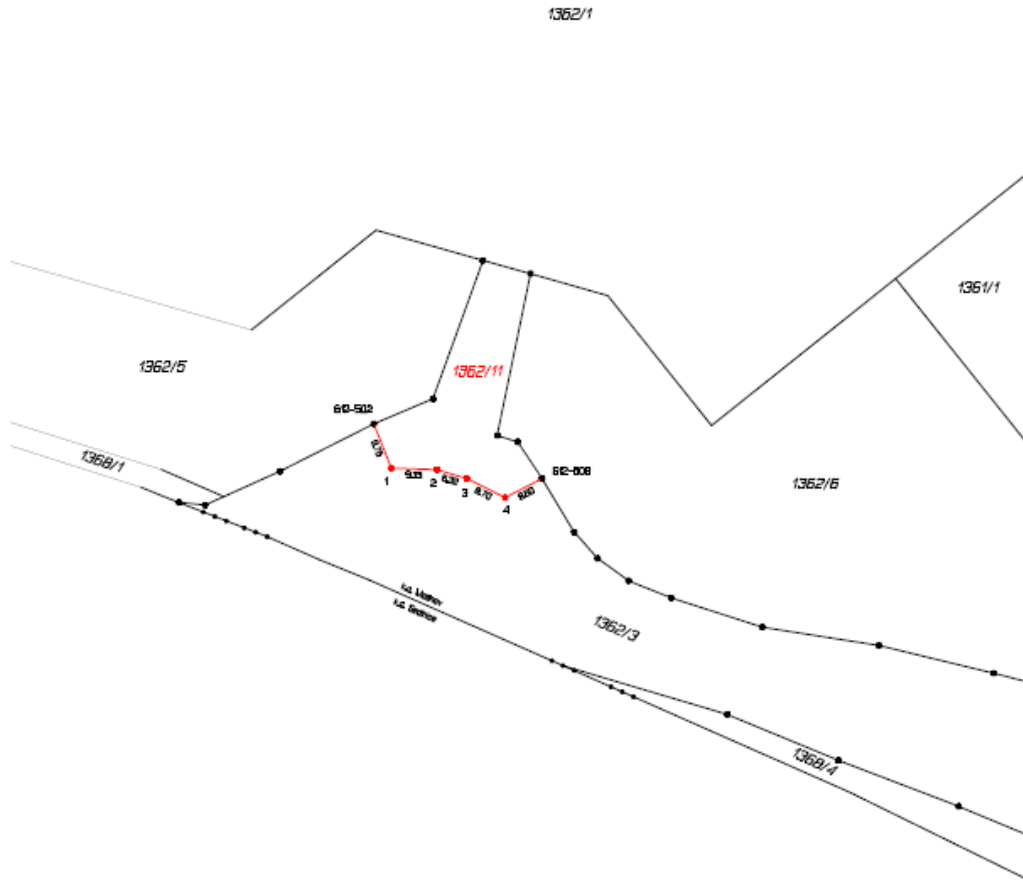

Seznam souřadnic IS-JTSK
 Číslo bodu Souřadnice pro začátek dohody

Y	X	Kód kv.	Pozemní	
612-502	465705.07	1117662.54	3	znač z pl.
612-006	460760.80	1117663.73	3	znač z pl.
1	460761.46	1117661.62	3	znač z pl.
2	465782.20	1117661.57	3	znač z pl.
3	460776.10	1117663.76	3	znač z pl.
4	460768.34	1117667.67	3	znač z pl.

GEOMETRICKÝ PLÁN pro rozdělení pozemku	Geometrický plán ověřený úředně certifikovanými katastrálními úřady:		Stavba ověřený úředně certifikovanými katastrálními úřady:	
		Jméno, příjmení: [redacted]	Jméno, příjmení:	
	Číslo publiky seznamu úředně ověřených zeměměřičských inženýrů: 1756/98	Číslo publiky seznamu úředně ověřených zeměměřičských inženýrů:		
	Dne: 13. prosince 2023	Dne: 31.12.2023	Dne:	Dne:
	Měřítkem a přesností odpovídá příloze předpisů.		Tento výkres odpovídá geometrickému plánu v elektronické podobě uloženému v datové bázi katastrálního úřadu.	
Vyhovitel: BEM GEODATA s.r.o. Vrbčovičkova 3276/2a, Olšava IČ 27754962	Katastrální úřad souhlasí s certifikovanými parcelami.		Ověření stejnopisu geometrického plánu v listinné podobě.	
Číslo plánu: 1937-305/2023	[redacted]			
Okres: Nový Jičín				
Obec: Mošnov				
Kat. území: Mošnov				
Mapový list: Blávnec 4-B/43				
Dosažená vlistovní pozemní čísla poskytl pouze měřičský úřad; se v seznamu a protokolu měřičských inženýrů; listinné listy součástí předpisů; viz seznam souřadnic				