

# Žádost, Výpisy z katastru nemovitostí, fotka, ortofotomapa s popisky, situační zakres

Chráněné / Protected



Správa silnic MSK  
Středisko Karviná  
733 01 Karviná

VÁŠ DOPIS ZNAČKY / ZE DNE

NAŠE ZNAČKA

VYŘIZUJE / LINKA

MÍSTO ODESLÁNÍ / DNE

Ostrava / 11.10.2023

Vážení,

ČEZ Distribuce, a. s. je výlučným vlastníkem pozemku parc.č. 3449/7 o výměře 37 m<sup>2</sup>, zastavěná plocha a nádvoří, zapsaného na listu vlastnictví č. 7367 pro k. ú. Karviná-město. Na pozemku je umístěna trafostanice KA\_0606. Nemovitosti se nacházejí v oploceném areálu Moravskoslezského kraje – hospodaření se svěřeným majetkem kraje Správa silnic MSK, příspěvková organizace.

V současné době probíhá stavba „Karviná, Nové Město, KA\_0606, rek DTS“ v rámci které bude provedena demolice stávající trafostanice na dotčeném pozemku z důvodu nevhovujícího technického stavu TS a jejího nevhodného umístění v ochranném pásmu kanalizace DN1500 uvnitř oploceného areálu.

Představenstvo ČEZ Distribuce schválilo záměr prodeje pozemku parc.č. 3449/7, k. ú. Karviná-město Moravskoslezskému kraji za cenu stanovenou znaleckým posudkem.

Nová kiosková DTS by měla být umístěna mimo tento oplocený areál MSK-Správa silnic MSK na pozemku parc.č. 3452/2, k.ú. Karviná-město ve vlastnictví Moravskoslezského kraje a bude přístupná z veřejné komunikace.

Tímto Vás žádáme o odkup části pozemku parc.č. 3452/2, k.ú. Karviná-město za cenu stanovenou znaleckým posudkem.

Žádáme zároveň o uzavření budoucí kupní smlouvy.

S pozdravem



Technik majetkových vztahů

ČEZ Distribuce, a. s. Korespondenční adresa: Plzeň, Guldenerova 2577/19, PSČ 326 00 | tel.: 800 850 860 e-mail: [info@cezdistribece.cz](mailto:info@cezdistribece.cz) | [www.cezdistribece.cz](http://www.cezdistribece.cz) | IČ: 24729035, DIČ: CZ24729035 zapsaná v obchodním rejstříku vedeném Krajským soudem v Ústí nad Labem, sp. zn. B 2145 Sídlo společnosti: Děčín, Děčín IV-Podmokly, Teplická 874/8, PSČ 405 02

VÝPIS Z KATASTRU NEMOVITOSTÍ  
prokazující stav evidovaný k datu 24.10.2023 14:15:02

Vyhotoveno bezúplatně dálkovým přístupem pro účel: Správa majetku, č.j.: 2023 pro Moravskoslezský kraj

Okres: CZ0803 Karviná Obec: 598917 Karviná  
Kat.území: 663824 Karviná-město List vlastnictví: 1658  
V kat. území jsou pozemky vedeny v jedné číselné řadě

A Vlastník, jiný oprávněný	Identifikátor	Podíl
Vlastnické právo		
Moravskoslezský kraj, 28. října 2771/117, Moravská Ostrava, 70200 Ostrava	70890692	
Hospodaření se svěřeným majetkem kraje		
Správa silnic Moravskoslezského kraje, příspěvková organizace, Úprkova 795/1, Přívoz, 70200 Ostrava	00095711	

ČÁSTEČNÝ VÝPIS

B Nemovitosti				
Pozemky				
Parcela	Výměra[m2]	Druh pozemku	Způsob využití	Způsob ochrany
3452/2	3782	ostatní plocha	manipulační plocha	chráněná ložisková území

VÝPIS Z KATASTRU NEMOVITOSTÍ  
prokazující stav evidovaný k datu 25.10.2023 10:35:02

Vyhotoveno bezúplatně dálkovým přístupem pro účel: Správa majetku, č.j.: 2023 pro Moravskoslezský kraj

Okres: CZ0803 Karviná Obec: 598917 Karviná  
Kat.území: 663824 Karviná-město List vlastnictví: 7367  
V kat. území jsou pozemky vedeny v jedné číselné řadě

A Vlastník, jiný oprávněný	Identifikátor	Podíl
Vlastnické právo		
ČEZ Distribuce, a. s., Teplická 874/8, Děčín IV- Podmokly, 40502 Děčín	24729035	

ČÁSTEČNÝ VÝPIS

B Nemovitosti				
Pozemky				
Parcela	Výměra[m2]	Druh pozemku	Způsob využití	Způsob ochrany
3449/7	37	zastavěná plocha a nádvoří		chráněná ložisková území
Na pozemku stojí stavba: bez čp/če, tech.vyb				
Stavby				
Typ stavby				
Část obce, č. budovy		Způsob využití Na parcele		Způsob ochrany
bez čp/če		tech.vyb	3449/7	





# Změna technického řešení IV-12-8027261

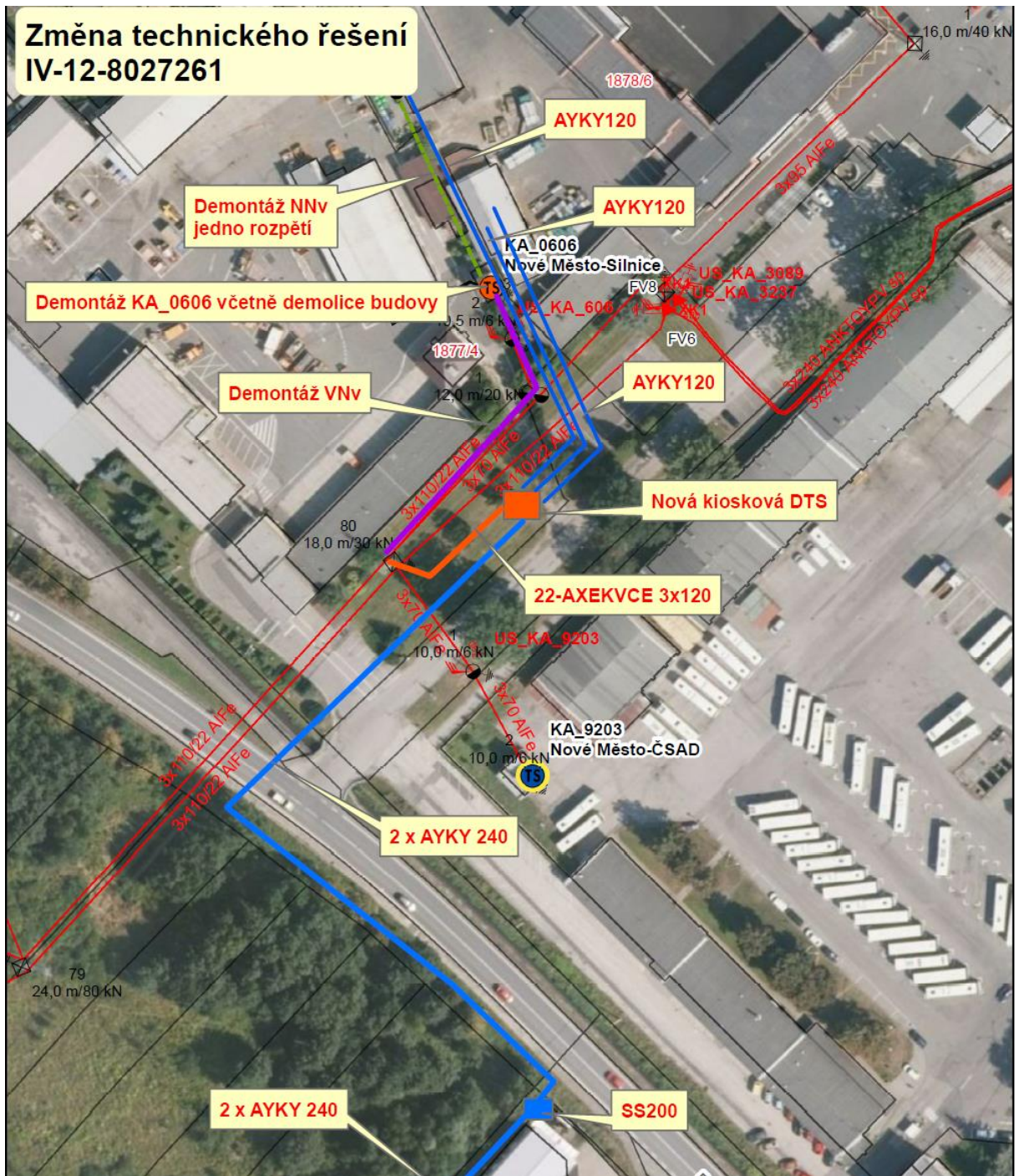

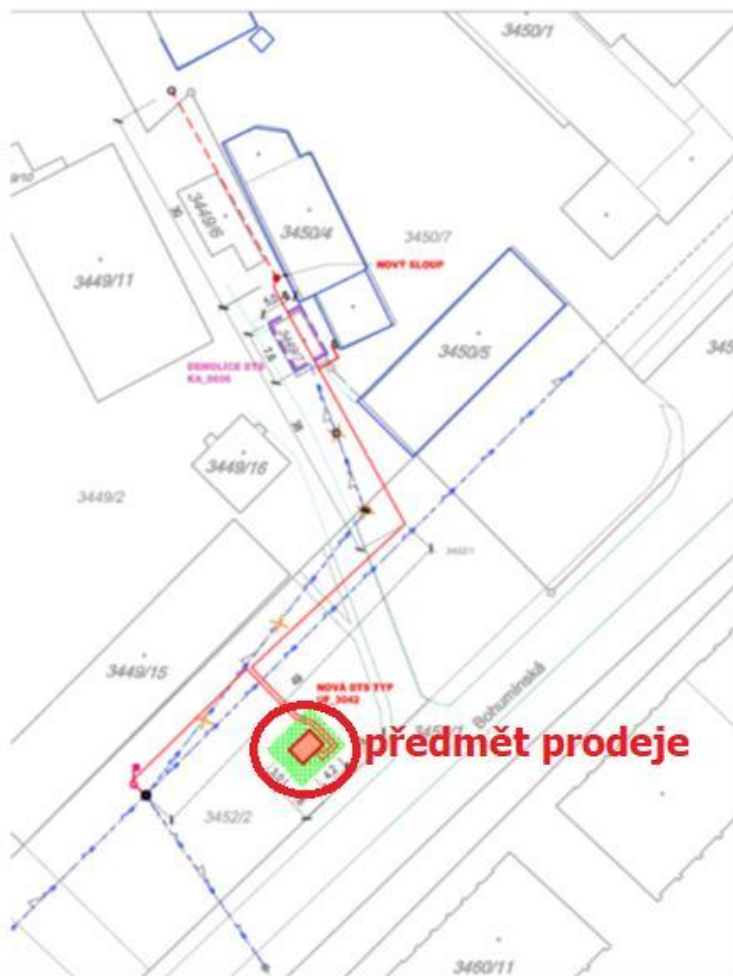

**předmět prodeje**

Informace o pozemcích:

Par. č.	Vlastnická práva
3449/2, 3452/2	Moravskoslezský kraj Správa nemovitostí - Správa sítě Moravskoslezského kraje
3452/1	Statutární město Karviná
3449/7	ČEZ Distribuce, a. s.
3450/7	Technické služby Karviná, s. s.

**LEGENDA**

- STÁVAJÍCÍ NADZEMNÍ VEDENÍ VN
- DEMONTÁŽ NADZEMNÍHO VEDENÍ VN
- NOVÉ POZEMNÍ VEDENÍ VN A NN
- REKONSTRUOVANÉ NADZEMNÍ VEDENÍ NN
- POCHOZÍ BETONOVÁ TRANSFORMAČNÍ STANICE TYP UF\_3042 (3x0,2 M)
- OCHRANNÉ PÁSMO 2 m OKOLO OBJEKTU
- DEMOLICE OBJEKTU DTS\_KA\_0606



Obec : Karviná  
Katastrální území : Karviná - město

<b>MSEM</b> Moravskoslezský kraj Správa nemovitostí - Správa sítě Moravskoslezského kraje		Číslo mapy listu E=13-0006533		Plánový štábní DUR		Číslo listu 236	
Název území <b>Karviná, Nové Město, KA_0606, reko. DTS dodatek č. 2</b>				Datum 1 / 2021		Stavba 236	
Vydavatel ČEZ Distribuce, a.s. Teplická 874/8, DČO-IV - Podmokly				Číslo území E=13-0006533		Podst. An. 4	
St. P.č. -				Měřítko v m		L. území -	
Název území <b>SITUACE - KATASTRÁLNÍ MAPA</b>				Měřítko 1 : 500		Podst. Území 4	
				Dát. -		L. území -	
				Rozměr -		Rozměr -	
				Měřítko C.4		-	