

**Ž Á D O S T**  
**O POSKYTNUTÍ DOTACE Z ROZPOČTU MORAVSKOSLEZSKÉHO KRAJE - individuální**  
**OBECNÁ ČÁST**

<b>Dotace pro rok:</b>	2023	<b>Evidenční číslo:</b>	MSK 117088/2023
<b>Odvětví:</b>	kultury a památek		
<b>Název projektu:</b>	Nahrávka s díly Tomáše Novotného		

**Žadatel:**

<b>Titul:</b>		<b>Jméno:</b>		<b>Příjmení:</b>	
<b>Datum narození:</b>		<b>Číslo občanského průkazu/Číslo pasu:</b>			

<b>Adresa bydliště:</b>					
<b>ulice:</b>			<b>č. popisné</b>		
<b>obec:</b>			<b>č. orientační</b>		
<b>telefon:</b>			<b>PSC:</b>		
<b>e-mail:</b>			<b>ID datové schránky:</b>		
<b>webová stránka:</b>					

<b>Zástupce žadatele::</b>	
<b>Jméno, příjmení, titul:</b>	<b>Funkce, právní důvod zastoupení:</b>

<b>Bankovní spojení</b>	
<b>Číslo účtu žadatele:</b>	<b>Kód banky:</b>
<b>Název banky:</b>	

<b>Osoby, v nichž má žadatel přímý podíl:</b>		<input type="checkbox"/>	Ano	<input checked="" type="checkbox"/>	Ne
<b>IČO</b>		<b>Název/obchodní firma:</b>			
<b>Výše podí...</b>	0,00 %				

## PROJEKTOVÁ ČÁST

<b>Název projektu</b>	<b>Nahrávka s díly Tomáše Novotného</b>			
<b>Doba v níž má být dosaženo účelu dotace (období, na které bude dotace poskytnuta)</b>	<b>Termín zahájení projektu:</b>	1.9.2023	<b>Termín ukončení projektu:</b>	31.5.2024
<b>Termín konání akce (v případě, že žádáte o dotaci na akci)</b>				
<b>Účel, na který bude dotace poskytnuta (stručný popis)</b>				
<p>Účelem je natočení komponovaného programu hudby a slova hebraisty, ale také skladatele, hudebníka, sbormistra, spisovatele, profesora a lingvisty Tomáše Novotného, který působí v Ostravě od 80 let minulého století ve všech těchto oblastech na tak vysoké úrovni, že je ve zmíněných oborech znám daleko za hranicemi naší vlasti.</p>				
<b>Odůvodnění žádosti:</b>				
<p><b>Stručný cíl projektu (způsob či postup jeho dosažení, kvantifikace měřitelných cílů) -uveďte význam projektu z hlediska teritoriálního dopadu realizace projektu, z hlediska cílových skupin a z hlediska rozsahu změn vzhledem k současnému stavu</b></p>				
<p>Nahrávka projektu je z textu knihy Tomáše Novotného „Ani v ráji není dobré být sám“ a jeho Židovských miniatur pro sólové housle. Doc. ThDr. Tomáš Novotný (nar. 1952) je jedním z předních českých hebraistů a odborníků na židovskou hudbu a kulturu. Vystudoval skladbu na Pražské konzervatoři (hra na lesní roh, skladba, dirigování) a Komenského evangelickou teologickou fakultu. Při studiu teologie se věnoval především Starému zákonu a hebrejštině. Proto také ještě během studia bohosloví vykonal státní zkoušku z hebrejštiny na Filosofické fakultě Univerzity Karlovy. Následně byl přijat jako nejmladší člen do ekumenické překladatelské skupiny, která vytvořila Český ekumenický překlad Bible. Ihned po skončení bohosloveckých studií začal vyučovat hebrejštinu na teologické fakultě v Praze. Záhy mu však komunitické orgány zakázaly jakoukoli pedagogickou činnost a zároveň mu také odebraly státní souhlas k výkonu duchovenské služby. V působení na univerzitě mohl pokračovat až po roce 1989, kdy začal učit jak na Univerzitě Karlově, tak i na vznikající Ostravské univerzitě. V této době také propojil své dva obory a začal veřejně působit v oblasti židovské hudby.</p> <p>Světově známým se stal jeho divčí vokální soubor Adash, který sklízel úspěchy od Izraele po Spojené státy americké s interpretací výhradně židovské hudby, a kromě jiného byl vůbec prvním vokálním souborem, který dostal výsadu mít samostatný koncert na festivalu Pražské jaro. Byl také vedoucím mužského pěveckého souboru Noach. S těmito soubory natočil řadu CD, programů pro televizi i rozhlas. Jeho zásluh o studium a interpretaci židovské hudby si velice váží kromě jiného i v Izraeli, kde v Národní knihovně mají uloženy všechny nahrávky i skladby Tomáše Novotného. Tomáš Novotný je zván k přednáškám na izraelských univerzitách, výuce kurzů dirigování i koncertním turné. Tento obdiv a uznání ilustruje i skutečnost, že v den zahájení turné s vokálním souborem Noach mu izraelský prezident Reuven Rivlin napsal na uvítanou dlouhý osobní dopis.</p> <p>Text knihy Ani v ráji není dobré být sám ani Židovské miniatury nebyly dosud nikde natočeny, jedná se tedy o premiéru. Kniha Ani v ráji není dobré být sám je moudrosloví o vztazích. Vztahy mezi muži a ženami jsou předmětem zájmu myslitelů, literátů i výtvarníků od nepaměti. Věnují se jim také lidová přísloví různých národů. Zvláštní půvab mají židovská lidová přísloví z východní Evropy tradovaná v jidiš – až do 20. století hlavním obcovacím jazyce židovského obyvatelstva od Německa na východ. Jde v podstatě o starou němčinu, obohacenou o hebrejskou a slovanskou slovní zásobu. Text bude namlouvat Alfred Strejček. Herec, moderátor, scenarista a hudebník Alfred Strejček je absolventem JAMU v Brně a prošel řadou pražských i mimopražských divadel /Divadlo O. Stibora v Olomouci, Divadlo J. Woltra, Divadlo Maringotka, Divadlo E. F. Buriana, Státní divadlo Brno, Divadlo Za branou, Divadlo Viola, Lyra Pragensis/. Jeho doménou je vedle herectví přednes literárních a básnických textů. Je několikanásobným laureátem soutěží profesionálních umělců a držitelem nejvyššího ocenění tohoto oboru – Křišťálové růže. Jeho hlas se vepsal do povědomí televizních diváků i rozhlasových posluchačů. Vytvořil řadu významných rolí ve filmu, v televizi i v rozhlasu /Tři zlaté vlasy děda Vševeda, Podivná přátelství herce Jesenia, Smrt a blažená paní, Lásky hra osudná, Josefina, Kartouza Parnská, Quo vadis a. j./ Je vyhledávaným interpretem melodramatických děl a spolupracoval na nich s našimi nejvýznamnějšími orchestry, soubory i dirigenty / ČF, FOK, SOČR, Janáčkovovo kvarteto, Kvarteto Martinů, Graffovo kvarteto, Musica Bohemica, Chairé, Jiří Bělohávek, Jaroslav Krček, Josef Krček, Jan Kučera, David Švec, Vladimír Válek/ Společně se Štěpánem Rakem byl oceněn od UNESCO za koncertní projekt Vivat Comenius, který oba umělci představili ve 40 zemích čtyř kontinentů na více než 700 vystoupeních.</p> <p>Alfred Strejček působil také řadu let na Pražské konzervatoři jako profesor uměleckého přednesu. Byl externím pedagogem rétoriky a komunikačních dovedností na Palackého univerzitě v Olomouci.</p> <p>Židovské miniatury pro sólo housle mají devět částí: Úvod – Borgele – Miniatura č.3 – Invei hagefen – Hora – Mišeberach I – Mišeberach II – Tefilá – Kolomejka. Jedná se o židovské písně, nápěvy, modlitby a tance. Interpretaci provede Halina Františáková - houslička, dramaturgyně, pedagožka, organizátorka hudebního života v Ostravě, moderátorka a scenaristka. Halina Františáková vystudovala ostravskou konzervatoř a Ostravskou univerzitu (uměleckou katedru a později katechetiku). Po studiích působila v 1. houslích Moravské filharmonie, založila soubor Musica a tre a uměleckou agenturu Presto. Později spoluzaložila Mezinárodní klarinetové a saxofonové kurzy v Ostravě, Svatováclavský hudební festival, festival Musica Pura, Nadační fond KPMH. V současnosti kromě koncertní činnosti (hrála sólově na koncertech v Anglii, Francii, Skandinávii, Německu, Slovensku, Polsku, Slovinsku) působí pedagogicky, moderuje koncerty a v TV Noe. XXIV. sezon organizuje Cyklus komorních koncertů v Ostravě, jehož je i dramaturgyně, působí i Nadaci CHF a různých porotách (např. Ceny Jantar). Natočila několik CD, spolupracuje úzce s Českým rozhlasem i televizí.</p> <p>O nahrávku již nyní mají zájem:  České židovské obce  Národní knihovna v Izraeli (má ve své sbírce všechny skladby T. Novotného)  Hudební knihovny  Vysoké školy: např. Ostravská univerzita, Univerzita Palackého v Olomouci, Karlova univerzita  Karmelitánské nakladatelství</p> <p>Zájem je už nyní také z řad pořadatelů o koncertní provedení pořadu, zájem projevila i TV Noe. Cílová skupina posluchačů je rozmanitá, nahrávka je pro hudební profesionály, ale i laiky, běžné posluchače, mládež, studenty, seniory i posluchače s handicapem (zrakově postižení, vozíčkáři apod.).</p> <p>Dnes už málokdo ví, že Ostrava a okolí by bez Židů nebyla tím, čím je. Židovští podnikatelé stojí za rozvojem průmyslu na Ostravsku ve „zlaté době“ 19. a první poloviny 20. století. Na počátku 20. století už patřily dvě třetiny všech živností, obchodů a hostinců v Ostravě židovským podnikatelům, Židé provozovali například největší a nejnavštěvovanější ostravské obchodní domy Bachner, Rix, Borger, Schön, Nesselhort, vlastnili banky a hotely. Většina ostravských Židů totiž skončila v plynových komorách v Osvětimi, likvidaci uniklo jen asi šedesát osob, většinou ze smíšených manželství. Z původních více než deseti tisíc předválečných židovských obyvatel takzvané Velké Ostravy zahynulo na osm tisíc osob.</p> <p>Cílem projektu je připomenout hodnotu židovské kultury, ze které vyrůstají také dnešní křesťanské hodnoty, kvalitními texty a hudbou ostravského barda Tomáše Novotného.</p> <p>Prezentace Moravskoslezského kraje:  Logo Moravskoslezského kraje na:  *bukletu CD  *plakátech ke koncertu s tímto programem  *programech ke koncertu s tímto programem  *pozvánkách ke koncertu s tímto programem  *na webových stránkách umělecké agentury Presto</p>				
<b>Územní působnost projektu:</b>	mezinárodní			
<b>Místo realizace:</b>	Ostrava - město			

Osoba odpovědná za realizaci projektu:			
Jméno		Příjmení:	
Funkce:			
Telefon:		E-mail:	

Celkové předpokládané výdaje projektu:		<b>155 000 Kč</b>	
z toho:			% podíl k celkovým předpokládaným výdajům akce / projektu
Požadovaná výše dotace v Kč:		<b>155 000 Kč</b>	<b>100,00 %</b>
dotace je požadována jako		<input checked="" type="checkbox"/> Neinvestiční	<input type="checkbox"/> Investiční
částky pro	neinvestiční část	155 000 Kč	investiční část
vlastní zdroje:			<b>0,00 %</b>
cizí zdroje:			<b>0,00 %</b>

Struktura cizích zdrojů spolufinancování	
poskytovatel:	částka:
součet = částka uvedená v cizích zdrojích	<b>0 Kč</b>

Nákladový rozpočet:
Rozpočet stáhněte! Vyplněný rozpočet přiložte jako přílohu číslo jedna. Rozpočet je samostatná příloha formuláře

[Stáhnout rozpočet](#)

Jsem žadatel, který účtuje dle vyhlášky č. 500/2002 Sb. nebo vyhlášky č. 504/2002 Sb.

ANO

NE

# Čestné prohlášení za účelem poskytnutí dotace z rozpočtu Moravskoslezského kraje

## 1. Žadatel prohlašuje, že ke dni podpisu tohoto prohlášení:

- je  není plátcem DPH,  
 může  nemůže si tuto daň uplatnit formou nároku na odpočet DPH u svého správce daně,

- nemá žádné závazky po lhůtě splatnosti vůči územním samosprávným celkům včetně Moravskoslezského kraje, státním fondům, zdravotním pojišťovnám a státnímu rozpočtu, zejména finančnímu úřadu, okresní správě sociálního zabezpečení a Celní správě České republiky (rozhodnutí o povolení posečkáni s úhradou nedoplatků nebo rozhodnutí o povolení splátkování se považují za vypořádané nedoplatky).
- není osobou, vůči které je zakázána přímá či nepřímá finanční podpora ve smyslu čl. 51 nařízení Rady (EU) č. 833/2014 ze dne 31. července 2014 o omezujících opatřeních vzhledem k činnosti Ruska destabilizující situaci na Ukrajině (publikováno v Úředním věstníku Evropské unie dne 31. 7. 2014, částka L 229), ve znění Nařízení Rady (EU) 2022/576 ze dne 8. dubna 2022 (publikováno v Úředním věstníku Evropské unie dne 8. 4. 2022 pod č. L 111), tj. není právnickou osobou, subjektem nebo orgánem usazeným v Rusku, který je z více než 50 % ve veřejném vlastnictví či pod veřejnou kontrolou.

## 2. Žadatel dále prohlašuje, že ke dni podpisu tohoto prohlášení:

- projekt nebude spolufinancován z jiné veřejné finanční podpory poskytnuté Moravskoslezským krajem
- není obchodní společností, ve které veřejný funkcionář uvedený v § 2 odst. 1 písm. c) zákona č. 159/2006 Sb., o střetu zájmů, ve znění pozdějších předpisů (člen vlády nebo vedoucí jiného ústředního správního úřadu, v jehož čele není člen vlády), nebo jím ovládaná osoba vlastní podíl představující alespoň 25% účasti společníka v obchodní společnosti.

## 3. Prohlášení k podpoře de minimis

Žadatel prohlašuje, že jako účetní období používá

- kalendářní rok.  
 hospodářský rok (začátek \_\_\_\_\_, konec \_\_\_\_\_).

### Podniky propojené s žadatelem o podporu

**Žadatel o podporu se považuje za propojený s jinými podniky, pokud i tyto subjekty mezi sebou mají některý z následujících vztahů:**

- a. jeden subjekt vlastní více než 50 % hlasovacích práv, která náležejí akcionářům nebo společníkům, v jiném subjektu;
- b. jeden subjekt má právo jmenovat nebo odvolat více než 50 % členů správního, řídicího nebo dozorčího orgánu jiného...
- c. jeden subjekt má právo uplatňovat více než 50% vliv v jiném subjektu podle smlouvy uzavřené s daným subjektem nebo dle ustanovení v zakladatelské smlouvě nebo ve stanovách tohoto subjektu;
- d. jeden subjekt, který je akcionářem nebo společníkem jiného subjektu, ovládá sám, v souladu s dohodou uzavřenou s jinými akcionáři nebo společníky daného subjektu, více než 50 % hlasovacích práv, náležejících akcionářům nebo společníkům, v daném subjektu.

Subjekty, které mají s žadatelem o podporu jakýkoli vztah uvedený pod písm. a. až d. prostřednictvím jednoho nebo více dalších subjektů, se také považují za podnik propojený s žadatelem o podporu. Do výčtu podniků propojených přímo či zprostředkovaně se žadatelem o podporu se zahrnují osoby zapsané v základním registru právnických osob, podnikajících fyzických osob a orgánů veřejné moci ("registru osob") v souladu se zákonem č. 111/2009 Sb., o základních registrech, ve znění pozdějších předpisů.

Žadatel prohlašuje, že

- není** ve výše uvedeném smyslu propojen s jiným podnikem.  
 **je** ve výše uvedeném smyslu propojen s následujícími podniky:

Název/Obchodní firma podniku/Jméno a příjmení	Sídlo/Adresa	IČO/Datum narození

Žadatel prohlašuje, že podnik (žadatel) v současném a 2 předcházejících účetních obdobích

- nevznikl** spojením podniků či nabytím podniku  
 **vznikl** spojením (fúzí splynutím) níže uvedených podniků:  
 nabytím (fúzí sloučením) převzal jmění níže uvedeného/ých podniku/ů:

Obchodní firma podniku	Sídlo	IČO

Žadatel prohlašuje, že podnik (žadatel) v současném a 2 předcházejících účetních obdobích

**nevznikl** rozdělením (rozštěpením nebo odštěpením) podniku.

**vznikl** rozdělením níže uvedeného podniku:



Název/Obchodní firma podniku	Sídlo	IČO

a převzal jeho činnost, na něž byla dříve poskytnutá podpora de minimis použita. Podniku (žadateli) byly přiděleny následující (dříve poskytnuté) podpory:

Datum poskytnutí	Poskytovatel	Částka v Kč

#### 4. Žadatel níže svým podpisem

- potvrzuje, že všechny uvedené údaje v žádosti jsou přesné a pravdivé a jsou poskytovány dobrovolně;
- se zavazuje k tomu, že v případě změny předmětných údajů v průběhu administrativního procesu poskytnutí podpory de minimis bude neprodleně informovat poskytovatele dané podpory o změnách, které u něj nastaly;

Místo a datum:	Jméno a podpis žadatele:
	
03.09.2023	

## Seznam povinných příloh k žádosti

1. **Rozpočet projektu. Zde vložte vyplněnou tabulku s rozpočtem**

Kopie - IT.N.individualni\_zadost\_nakladovy\_rozpocet\_v01.xlsx

2. **Doklad o volbě nebo jmenování člena statutárního orgánu a o tom, zda je oprávněn zastupovat žadatele samostatně, nebo společně s jiným členem statutárního orgánu.**

3. **Smlouva o založení účtu u peněžního ústavu nebo písemné potvrzení peněžního ústavu o vedení běžného účtu žadatele, u příspěvkových organizací obcí rovněž potvrzení o čísle běžného účtu zřizovatele, na který může být dotace zaslána.**

Banka004.pdf



**Vaše žádost musí být dle zákona doručena s podpisem, proto prosím použijte jeden z následujících postupů:**

- a. V případě, že zasíláte žádost poštovní službou nebo předáte osobně na podatelnu Krajského úřadu Moravskoslezského kraje, **POUŽIJTE tlačítko ODESLAT** a následně vyplněnou žádost vytiskněte včetně obálky, podepište, popř. podepsal-li žádost zástupce žadatele na základě pověření nebo plné moci, žádost spolu s originálem nebo ověřenou kopií tohoto pověření nebo plné moci, a zašlete poštou příp. doneste osobně na podatelnu Krajského úřadu Moravskoslezského kraje, ul. 28. října 117, Ostrava

**NEBO**

- b. V případě, že zasíláte žádost prostřednictvím systému datových schránek, **POUŽIJTE tlačítko ODESLAT** a zašlete tuto žádost do datové schránky Moravskoslezského kraje (název datové schránky: Moravskoslezský kraj, identifikátor datové schránky: 8x6bxsd), do věci uveďte „Žádost o individuální dotaci“).

Vyplývá-li ze stanov žadatele nebo obdobného dokumentu požadavek, aby žádost byla podepsána více osobami, musí být datová zpráva obsahující žádost opatřena uznávaným nebo kvalifikovaným elektronickým podpisem (§ 6 zákona č. 297/2016 Sb., o službách vytvářejících důvěru pro elektronické transakce, ve znění pozdějších předpisů) všech těchto osob.

Je-li žadatel zastoupen na základě pověření nebo plné moci, musí být přílohou datové zprávy datový soubor vytvořený autorizovanou konverzí originálu nebo úředně ověřené kopie listinné plné moci nebo pověření tohoto zástupce včetně konverzní doložky (služba Czechpoint), nebo plná moc nebo pověření v elektronické podobě podepsaná(é) uznávaným...

**NEBO**

- c. V případě, že zasíláte žádost s uznávaným nebo kvalifikovaným elektronickým podpisem, **POUŽIJTE tlačítko ODESLAT S ELEKTRONICKÝM PODPISEM** a následně opatřete tuto žádost uznávaným nebo kvalifikovaným elektronickým podpisem. Tímto je žádost v souladu se zákonem č. 250/2000 Sb., o rozpočtových pravidlech územních rozpočtů, ve znění pozdějších předpisů podepsána a není nutné žádost zasílat výše uvedenými způsoby dle písm. a) a b), pokud není dále uvedeno jinak.

Vyplývá-li ze stanov žadatele nebo obdobného dokumentu požadavek, aby žádost byla podepsána více osobami, musí být tato opatřena uznávaným nebo kvalifikovaným elektronickým podpisem (§ 6 zákona č. 297/2016 Sb., o službách vytvářejících důvěru pro elektronické transakce, ve znění pozdějších předpisů) všech těchto osob. V tomto případě **POUŽIJTE tlačítko ODESLAT** a následně podepište žádost uznávanými nebo kvalifikovanými elektronickými podpisy a zašlete na adresu [posta@msk.cz](mailto:posta@msk.cz) Je-li žadatel zastoupen na základě pověření nebo plné moci, musí být přílohou žádosti buď datový soubor vytvořený autorizovanou konverzí originálu nebo úředně ověřené kopie listinné plné moci nebo pověření tohoto zástupce včetně konverzní doložky (služba Czechpoint), nebo plná moc nebo pověření v elektronické podobě podepsaná(é) uznávaným nebo kvalifikovaným elektronickým podpisem žadatele (člena statutárního orgánu žadatele). V tomto případě, **POUŽIJTE tlačítko ODESLAT** a následně podepište uznávanými nebo kvalifikovanými elektronickými podpisy a zašlete na adresu [posta@msk.cz](mailto:posta@msk.cz).

PID žádosti

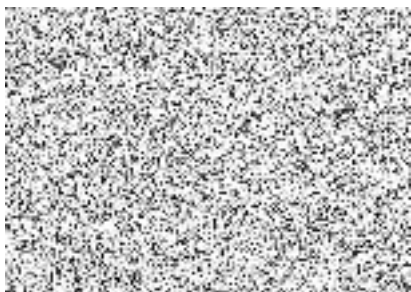

**NEOTVÍRAT - ŽÁDOST O DOTACI**

**Moravskoslezský kraj**

**28. října 117**

**702 18 Ostrava**

**individuální dotace v odvětví kultury a památek**