

Moravskoslezský kraj
28.října 2771/117
702 00 Ostrava-Moravská Ostrava

Ostrava, 06-06-2023
AL/109/2023

Pozemky k prodeji

Dovolujeme si Vás informovat o možnosti prodeje pozemků ve vlastnictví společnosti Asental Land, s.r.o., které sousedí s nemovitostmi ve Vašem vlastnictví, a to:

- parc. č. 2778, orná půda o výměře 5 535 m²,
- parc. č. 2777/1, ostatní plocha o výměře 469 m²,

vše v katastrálním území Petřvald u Karviné.

Kupní cena uvedených pozemků byla předběžně stanovena ve výši 60,- Kč/m² bez DPH + poplatek katastrálnímu úřadu.

V případě, že máte zájem o odkoupení pozemků, kontaktujte nás prosím nejpozději do 23. 6. 2023.

V případě nezájmu o odkoupení budou pozemky nabídnuty v inzerci dalším zájemcům.

Pro další informace a dotazy k možnosti koupě, převodu nebo pro sjednání schůzky kontaktujte



Na vědomí: Domov Březiny, příspěvková organizace, Rychvaldská 531, Petřvald, PSČ 735 41

Shora uvedené je pouze sdělením výchozích podmínek pro zahájení jednání o uzavření smlouvy, není návrhem na uzavření smlouvy ve smyslu ustanovení § 1731 zákona č. 89/2012 Sb., občanský zákoník (dále jen „NOZ“), ani přijetím nabídky ve smyslu ustanovení § 1740 NOZ. Smlouvu nelze uzavřít prostým přijetím podmínek obsažených v tomto sdělení.

Společnost si vyhrazuje právo smlouvu neuzavřít, a to v kterékoli fázi jednání, zejména pokud nebudou získána potřebná interní schválení v rámci společnosti.

Asental Land, s.r.o.
Gregorova 2582/3, 702 00 Ostrava - Moravská Ostrava
Tel: +420 596 262 222, info@asental.eu

Vedená u Krajského soudu v Ostravě, oddíl C, vložka 29249
IČ: 27769143, DIČ: CZ27769143

www.asental.eu

KUMSP012QL85

MORAVSKOSLEZSKÝ KRAJ Krajský úřad podatelna	zpracov. -2-
Došlo: 08.06.2023	Spis. zn.
Č.j.: MSK 80795	St. zn./W.
Listy: 1 /Přílohy: 1	

VÝPIS Z KATASTRU NEMOVITOSTÍ
prokazující stav evidovaný k datu 14.06.2023 12:15:02

Okres: CZ0803 Karviná

Obec: 599085 Petřvald

Kat.území: 720488 Petřvald u Karviné

List vlastnictví: 1533

V kat. území jsou pozemky vedeny v jedné číselné řadě

64410

28

Pokud je výměra bonitních dílů parcel menší než výměra parcely, zbytek parcely není bonitován

*Nemovitosti jsou v územním obvodu, ve kterém vykonává státní správu katastru nemovitostí ČR:
Katastrální úřad pro Moravskoslezský kraj, Katastrální pracoviště Karviná, kód: 803.*

Vyhotovil:
Český úřad zeměměřický a katastrální - SCD

Vyhotoveno: 14.06.2023 12:30:38

Poučení: Údaje katastru lze užit pouze k účelům uvedeným v § 1 odst. 2 katastrálního zákona.
Osobní údaje získané z katastru lze zpracovávat pouze při splnění podmínek obecného nařízení
o ochraně osobních údajů. Podrobnosti viz <http://www.cuzk.cz/>.

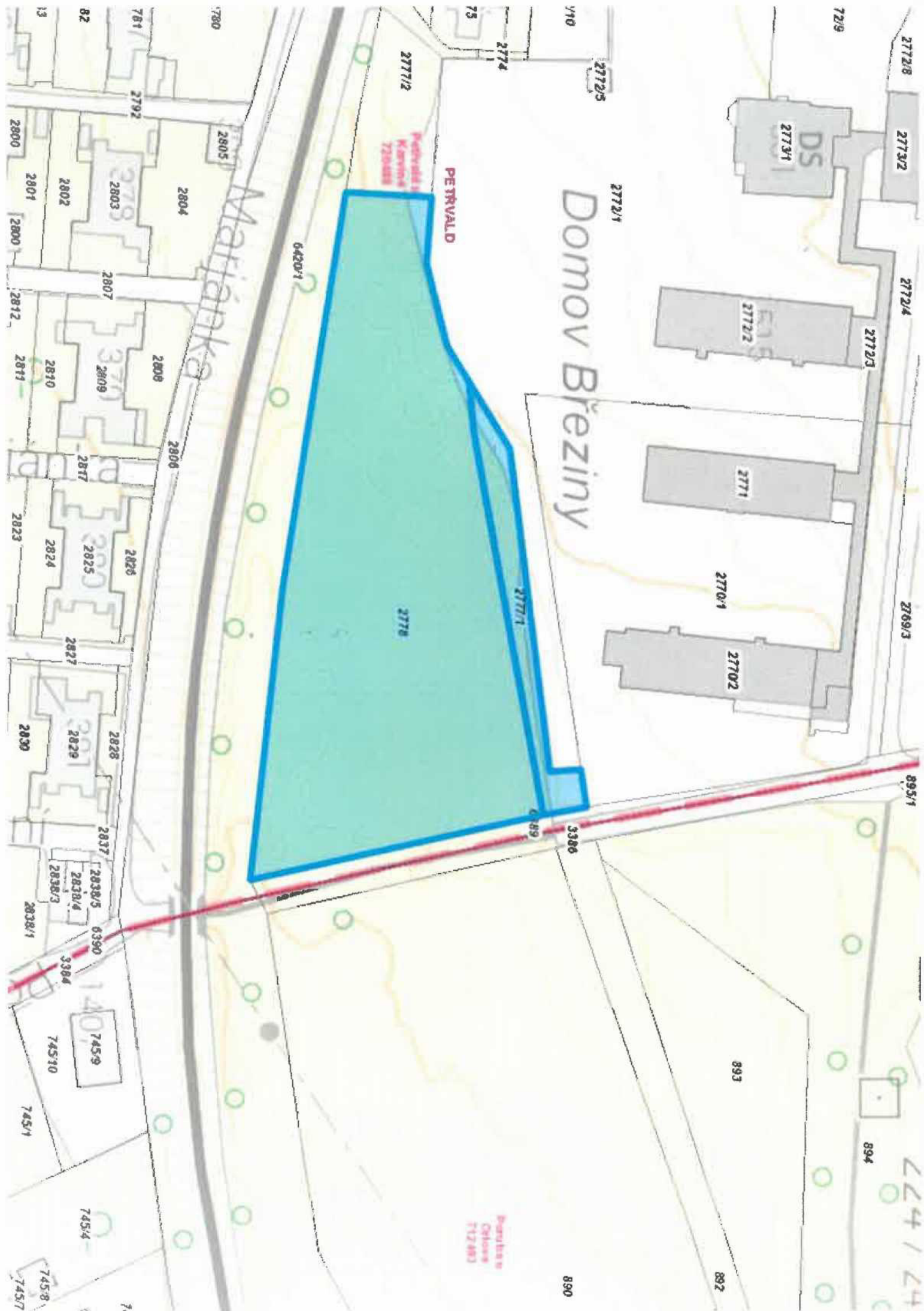

Domov Březiny

Mariánská

PETŘVALD

Křemže
720488

Buzulov
712483

DS
2773/1

2772/2

2771

2770/1

2770/2

2777/2

2774

2772/5

710

729

2772/8

2773/2

2772/4

2772/3

2769/3

895/1

3386

689

893

894

224 / 24

890

892

780
2805
2804
2803
2807
2808
2809
2810
2811
2812
2813
2800
2801
2802
2803
2804
2805
2806
2807
2808
2809
2810
2811
2812
2813
2823
2824
2825
2826
2827
2828
2829
2830
2837
2838/5
2838/4
2838/3
2838/1
745/9
745/10
745/1
745/4
745/8
745/7