

Výpis z katastru nemovitostí, kopie katastrální mapy, ortofotomapa, vše k. ú. Bruntál-město

VÝPIS Z KATASTRU NEMOVITOSTÍ
prokazující stav evidovaný k datu 06.05.2023 09:35:02

Vyhotoveno bezúplatně dálkovým přístupem pro účel: Správa majetku, č.j.: 1 pro Moravskoslezský kraj

Okres: CZ0801 Bruntál Obec: 597180 Bruntál
Kat.území: 613169 Bruntál-město List vlastnictví: 60000

V kat. území jsou pozemky vedeny v jedné číselné řadě

A Vlastník, jiný oprávněný	Identifikátor	Podíl
Vlastnické právo Česká republika	00000001-001	
Příslušnost hospodařit s majetkem státu Úřad pro zastupování státu ve věcech majetkových, Rašínovo nábřeží 390/42, Nové Město, 12800 Praha 2	69797111	

ČÁSTEČNÝ VÝPIS

B Nemovitosti				
Pozemky				
Parcela	Výměra [m2]	Druh pozemku	Způsob využití	Způsob ochrany
268/1	464	ostatní plocha	jiná plocha	
268/2	206	ostatní plocha	jiná plocha	
269/1	971	ostatní plocha	jiná plocha	
270/1	348	ostatní plocha	jiná plocha	
270/2	564	ostatní plocha	jiná plocha	
281/1	1238	ostatní plocha	ostatní komunikace	
3425/2	788	ostatní plocha	jiná plocha	
3730/1	152	ostatní plocha	ostatní komunikace	
3733/2	1074	ostatní plocha	manipulační plocha	
3733/16	220	ostatní plocha	ostatní komunikace	
3735/3	227	ostatní plocha	ostatní komunikace	
4882/2	5	ostatní plocha	ostatní komunikace	

B1 Věcná práva sloužící ve prospěch nemovitostí v části B - **Bez zápisu**

C Věcná práva zatěžující nemovitosti v části B včetně souvisejících údajů

Typ vztahu

o Věcné břemeno (podle listiny)

služebnost inženýrské sítě - zemní vedení optického kabelu spočívající ve zřízení, provozování, udržování a odstranění
doba trvání: na dobu existence inženýrské sítě
(vymezeno v GP č. 3288-147/2015)

Oprávnění pro

Baran Vít Mgr., J. Voskovce 1988/6, 79201 Bruntál,
RČ/IČO: 660623/0103

Povinnost k

Parcela: 3425/2

Listina Smlouva o zřízení věcného břemene - úplatná UZSVM/OOP/1295/2022-OOPM ze dne 24.02.2022. Právní účinky zápisu k okamžiku 04.04.2022 11:26:08. Zápis proveden dne 20.06.2022.

Nemovitosti jsou v územním obvodu, ve kterém vykonává státní správu katastru nemovitostí ČR
Katastrální úřad pro Moravskoslezský kraj, Katastrální pracoviště Bruntál, kód: 801.

strana 1

Pozemky parc. č. 268/1, 268/2, 269/1, 270/1, 270/2, 281/1 a 4882/2, vše k. ú. Bruntál-město

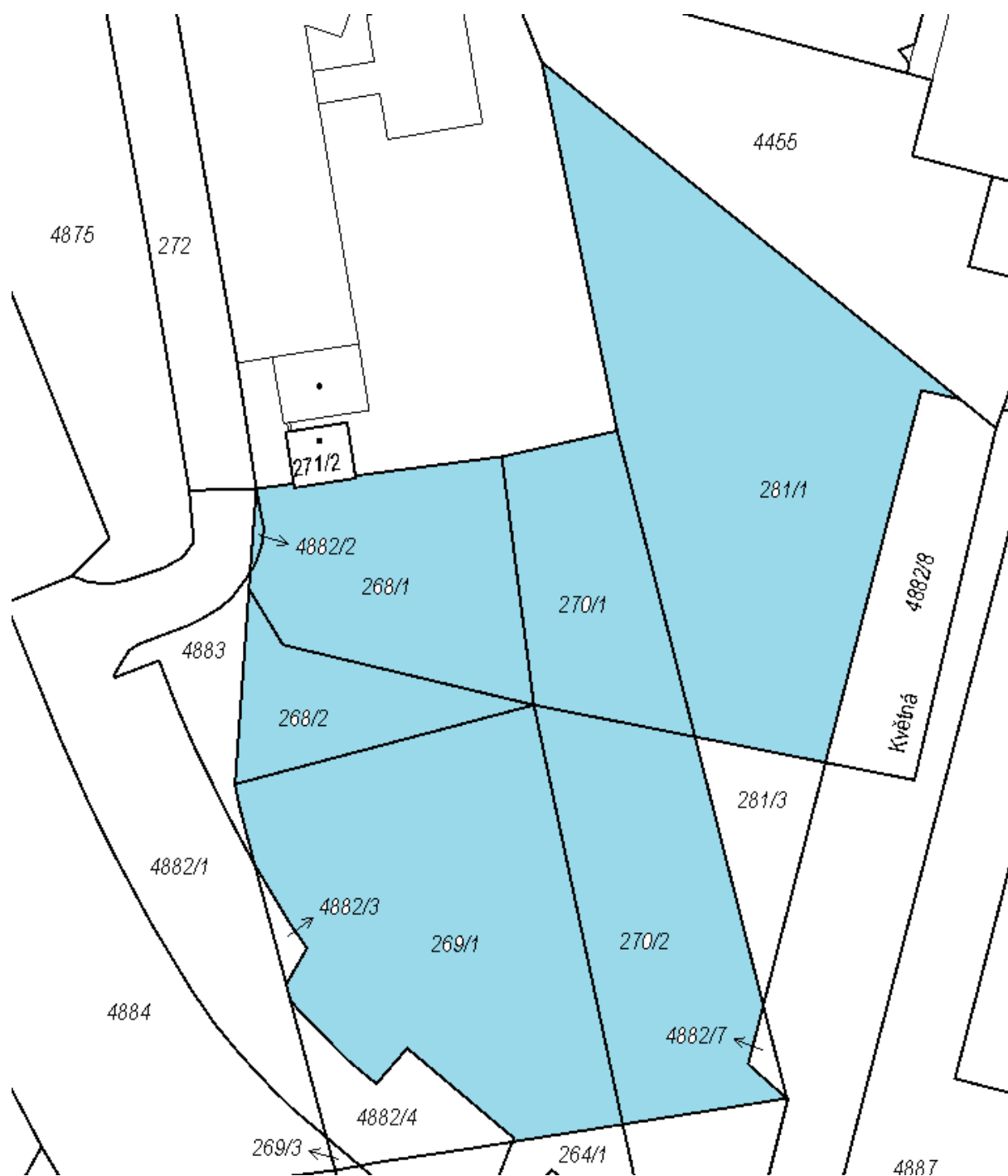

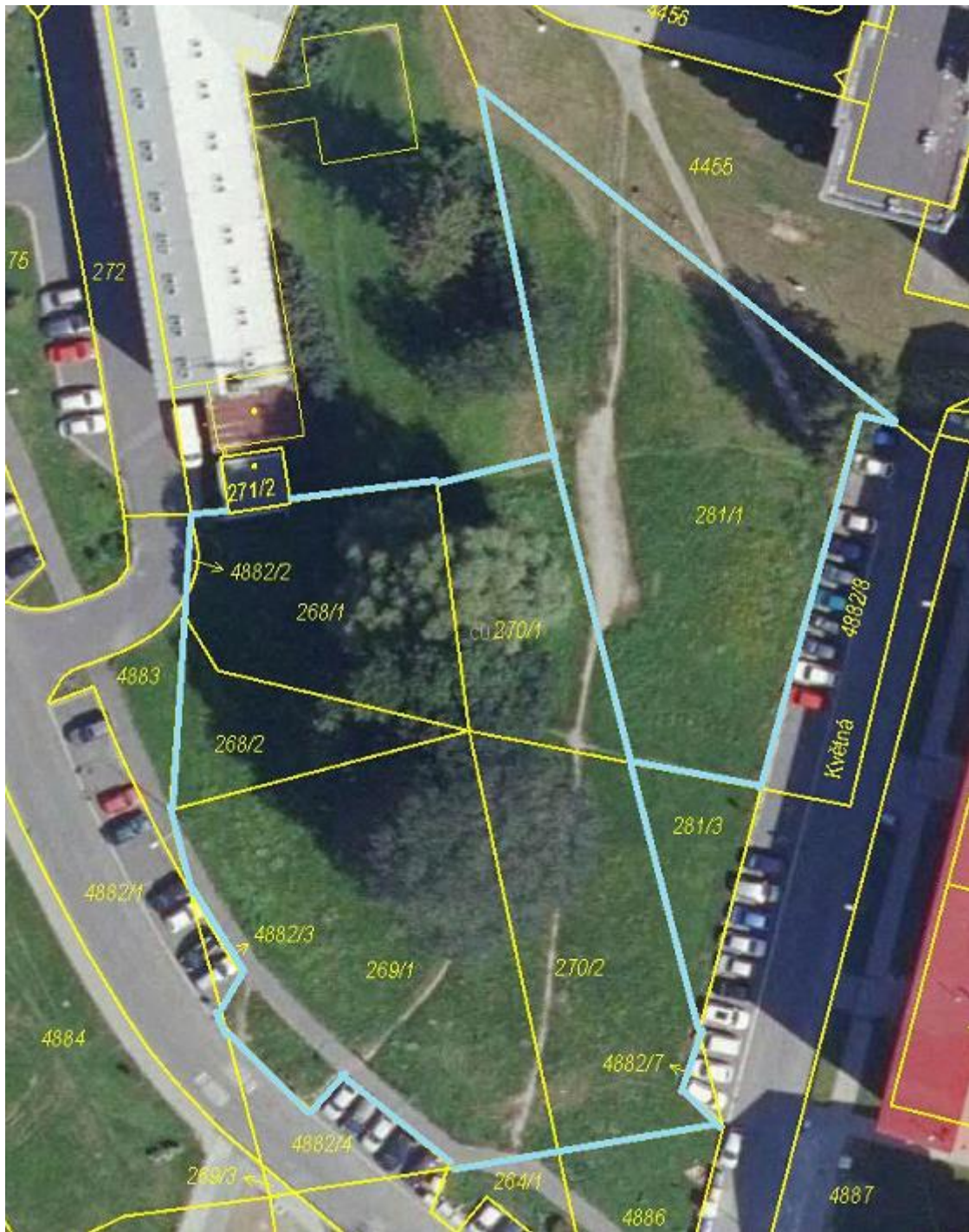

Pozemek parc. č. 3730/1, 3733/2, 3733/16, 3735/3, vše k. ú. Bruntál-město

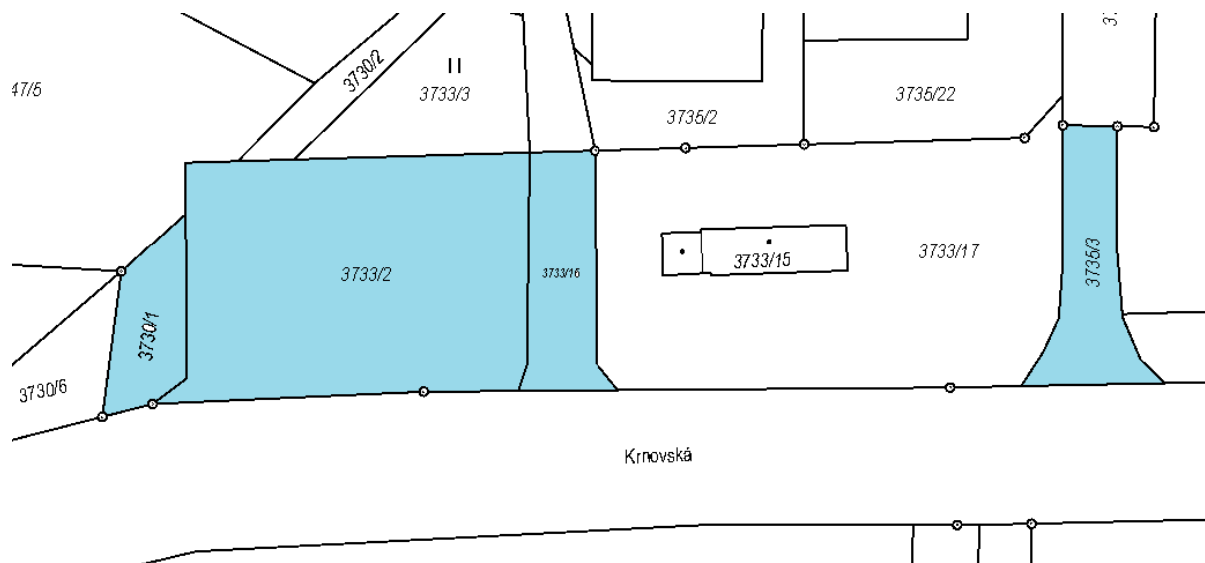

Pozemek parc. č. 3425/2, k. ú. Bruntál-město

