

Výpisy z katastru nemovitostí, kopie katastrální mapy, ortofotomapa,  
vše k. ú. Horní Lutyně, Orlová, Poruba u Orlové

**VÝPIS Z KATASTRU NEMOVITOSTÍ**  
prokazující stav evidovaný k datu 05.05.2023 13:55:02

Vyhotoveno bezúplatně dálkovým přístupem pro účel: Správa majetku, č.j.: 1 pro Moravskoslezský kraj

Okres: CZ0803 Karviná Obec: 599069 Orlová  
Kat.území: 712531 Horní Lutyně List vlastnictví: 60000  
V kat. území jsou pozemky vedeny v jedné číselné řadě

A Vlastník, jiný oprávněný	Identifikátor	Podíl
Vlastnické právo Česká republika	00000001-001	

Příslušnost hospodařit s majetkem státu

Úřad pro zastupování státu ve věcech majetkových,  
Rašínovo nábřeží 390/42, Nové Město, 12800 Praha 2 69797111

**ČÁSTEČNÝ VÝPIS**

B Nemovitosti

Pozemky Parcela	Výměra[m2]	Druh pozemku	Způsob využití	Způsob ochrany
1812	393	ostatní plocha	ostatní komunikace	
3718	918	ostatní plocha	jiná plocha	
3742/29	950	ostatní plocha	zeleň	
4037	4733	ostatní plocha	neplodná půda	

B1 Věcná práva sloužící ve prospěch nemovitostí v části B - Bez zápisu

C Věcná práva zatěžující nemovitosti v části B včetně souvisejících údajů - Bez zápisu

D Poznámky a další obdobné údaje - Bez zápisu

Plomby a upozornění - Bez zápisu

E Nabývací tituly a jiné podklady zápisu

Listina

- o Smlouva o koupi nemovitosti státem 69/1979 Kupní smlouva ze dne 28.9.1979 č. IS 120/KS 69/79-dr.Ga.

Pro: Česká republika, POLVZ:218/1980 Z-1900218/1980-803  
RČ/IČO: 00000001-001

- o Smlouva o koupi nemovitosti státem 12/1989 Kupní smlouva č.IS 120 KS 12/89-Dr.Ga ze dne 22.8.1989.

Pro: Česká republika, POLVZ:156/1989 Z-1900156/1989-803  
RČ/IČO: 00000001-001

- o Vznik práva ze zákona zákon č. 321/1992 převod pozemku ze dne 5.6.1995.

Pro: Česká republika, POLVZ:304/1995 Z-1900304/1995-803  
RČ/IČO: 00000001-001

- o Ohlášení příslušnosti hospodařit s majetkem státu (zák.č.320/02 Sb.) ze dne 28.01.2003.

Pro: Úřad pro zastupování státu ve věcech majetkových, Rašínovo  
nábřeží 390/42, Nové Město, 12800 Praha 2 Z-718/2003-803  
RČ/IČO: 69797111

- o Ohlášení příslušnosti hospodařit s majetkem státu (zák.č.320/02 Sb.) 17000-4307/2003 ze dne 26.03.2003.

Z-1792/2003-803

Nemovitosti jsou v územním obvodu, ve kterém vykonává státní správu katastru nemovitostí ČR  
Katastrální úřad pro Moravskoslezský kraj, Katastrální pracoviště Karviná, kód: 803.  
strana 1

VÝPIS Z KATASTRU NEMOVITOSTÍ  
prokazující stav evidovaný k datu 05.05.2023 13:55:02

Vyhotoveno bezúplatně dálkovým přístupem pro účel: Správa majetku, č.j: 1 pro Moravskoslezský kraj

Okres: CZ0803 Karviná Obec: 599069 Orlová  
Kat.území: 712361 Orlová List vlastnictví: 60000  
V kat. území jsou pozemky vedeny v jedné číselné řadě

A Vlastník, jiný oprávněný	Identifikátor	Podíl
Vlastnické právo Česká republika	00000001-001	

Příslušnost hospodařit s majetkem státu

Úřad pro zastupování státu ve věcech majetkových,  
Rašínovo nábřeží 390/42, Nové Město, 12800 Praha 2 69797111

ČÁSTEČNÝ VÝPIS

B Nemovitosti

Pozemky Parcela	Výměra [m2]	Druh pozemku	Způsob využití	Způsob ochrany
3724	6	ostatní plocha	nepločná půda	
3743	1355	ostatní plocha	dobývací prostor	
3744	66	ostatní plocha	silnice	
3745/1	20	ostatní plocha	jiná plocha	
3747/1	3	ostatní plocha	jiná plocha	
3748	11	ostatní plocha	nepločná půda	
3749	2	ostatní plocha	ostatní komunikace	
3750	231	ostatní plocha	nepločná půda	
3751	280	ostatní plocha	nepločná půda	
3752/1	69	ostatní plocha	jiná plocha	
3755/1	69	ostatní plocha	jiná plocha	
3758	7	ostatní plocha	nepločná půda	
3760	8	ostatní plocha	nepločná půda	
3761	1279	ostatní plocha	nepločná půda	
4395	221	zastavěná plocha a nádvoří	zbořeniště	
4396	548	zahradá		zemědělský půdní fond

B1 Věcná práva sloužící ve prospěch nemovitostí v části B - Bez zápisu

C Věcná práva zatěžující nemovitosti v části B včetně souvisejících údajů - Bez zápisu

D Poznámky a další obdobné údaje

Typ vztahu

- o Pozemek se nachází v dobývacím prostoru

Poruba I

Povinnost k

Parcela: 3724, Parcela: 3743, Parcela: 3744, Parcela: 3745/1, Parcela: 3747/1,  
Parcela: 3748, Parcela: 3749, Parcela: 3750, Parcela: 3751, Parcela: 3752/1,  
Parcela: 3755/1, Parcela: 3758, Parcela: 3760, Parcela: 3761

- o Pozemek se nachází v dobývacím prostoru

Doubrava u Orlové

Povinnost k

Nemovitosti jsou v územním obvodu, ve kterém vykonává státní správu katastru nemovitostí ČR  
Katastrální úřad pro Moravskoslezský kraj, Katastrální pracoviště Karviná, kód: 803.

strana 1



VÝPIS Z KATASTRU NEMOVITOSTÍ  
prokazující stav evidovaný k datu 05.05.2023 13:55:02

Vyhotoveno bezúplatně dálkovým přístupem pro účet: Správa majetku, č.j.: 1 pro Moravskoslezský kraj

Okres: CZ0803 Karviná Obec: 599069 Orlová  
Kat.území: 712493 Poruba u Orlové List vlastnictví: 60000  
V kat. území jsou pozemky vedeny v jedné číselné řadě

A Vlastník, jiný oprávněný	Identifikátor	Podíl
Vlastnické právo Česká republika	00000001-001	

Příslušnost hospodařit s majetkem státu

Úřad pro zastupování státu ve věcech majetkových,  
Rašínovo nábřeží 390/42, Nové Město, 12800 Praha 2 69797111

ČÁSTEČNÝ VÝPIS

B Nemovitosti

Pozemky	Výměra[m2]	Druh pozemku	Způsob využití	Způsob ochrany
Parcela 3425/3	1495	ostatní plocha	neploďná půda	
Parcela 3425/21	826	ostatní plocha	ostatní komunikace	
Parcela 3425/27	443	ostatní plocha	jiná plocha	
Parcela 3425/39	91	ostatní plocha	jiná plocha	

B1 Věcná práva sloužící ve prospěch nemovitostí v části B - Bez zápisu

C Věcná práva zatěžující nemovitosti v části B včetně souvisejících údajů

Typ vztahu

o Věcné břemeno (podle listiny)

položení dešťové kanalizace, vstupu v případě oprav a revize ze dne 12.12.1996

Právní účinky vkladu ke dni 22.4.1997

(k části pozemku dle GP 884-129/1996)

Oprávnění pro

Parcela: 694/1, Parcela: 694/10, Parcela: 694/12, Parcela: 694/15, Parcela:  
694/16, Parcela: 694/17, Parcela: 694/18, Parcela: 694/19, Parcela: 694/2,  
Parcela: 694/20, Parcela: 694/21, Parcela: 694/22, Parcela: 694/6, Parcela:  
694/7, Parcela: 694/8, Parcela: 694/9

Povinnost k

Parcela: 3425/21

Listina Smlouva o věcném břemeni V3 740/1997.

POLVZ:259/1997

Z-3700259/1997-803

Pořadí k datu podle právní úpravy účinné v době vzniku práva

D Poznámky a další obdobné údaje

Typ vztahu

o Změna výměr obnovou operátu

Povinnost k

Parcela: 3425/27, Parcela: 3425/3

o Pozemek se nachází v dobývacím prostoru

Poruba I

Povinnost k

Parcela: 3425/21, Parcela: 3425/27, Parcela: 3425/3, Parcela: 3425/39

Nemovitosti jsou v územním obvodu, ve kterém vykonává státní správu katastru nemovitostí ČR  
Katastrální úřad pro Moravskoslezský kraj, Katastrální pracoviště Karviná, kód: 803.

strana 1

pozemek parc. č. 1812, k. ú. Horní Lutyně

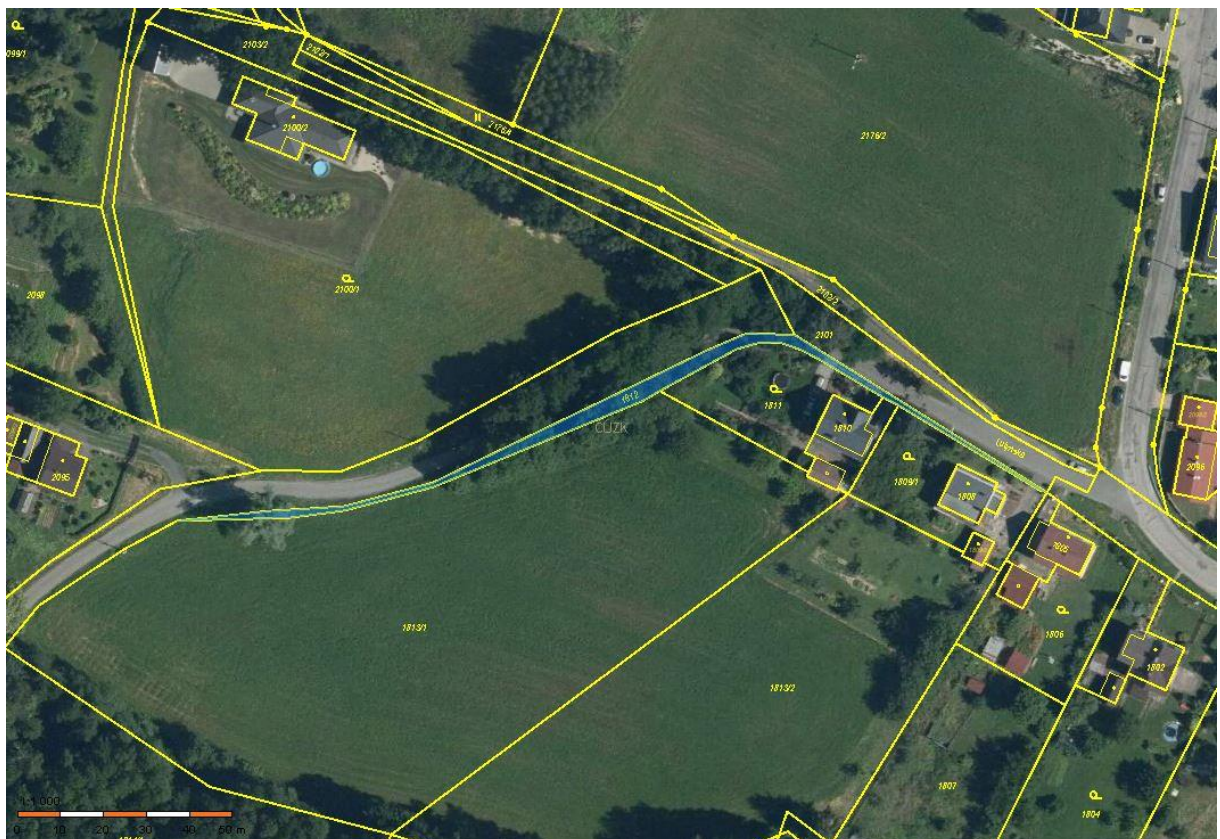
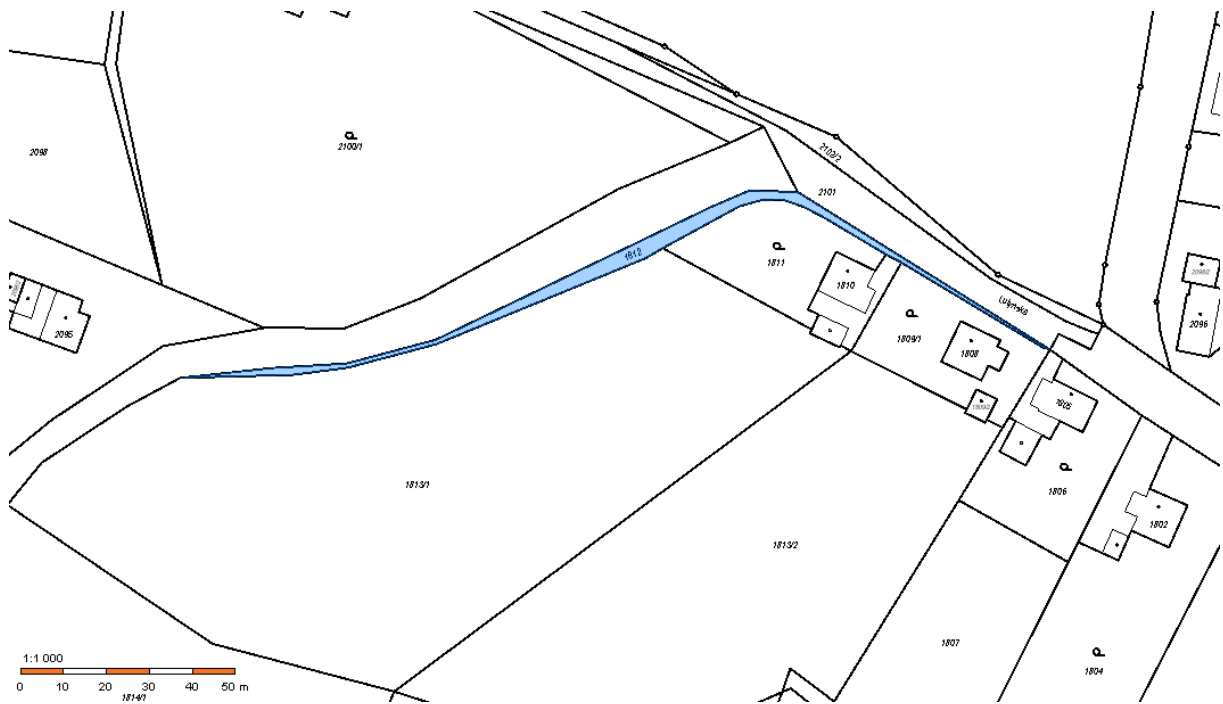

pozemek parc. č. 3718, k. ú. Horní Lutyně

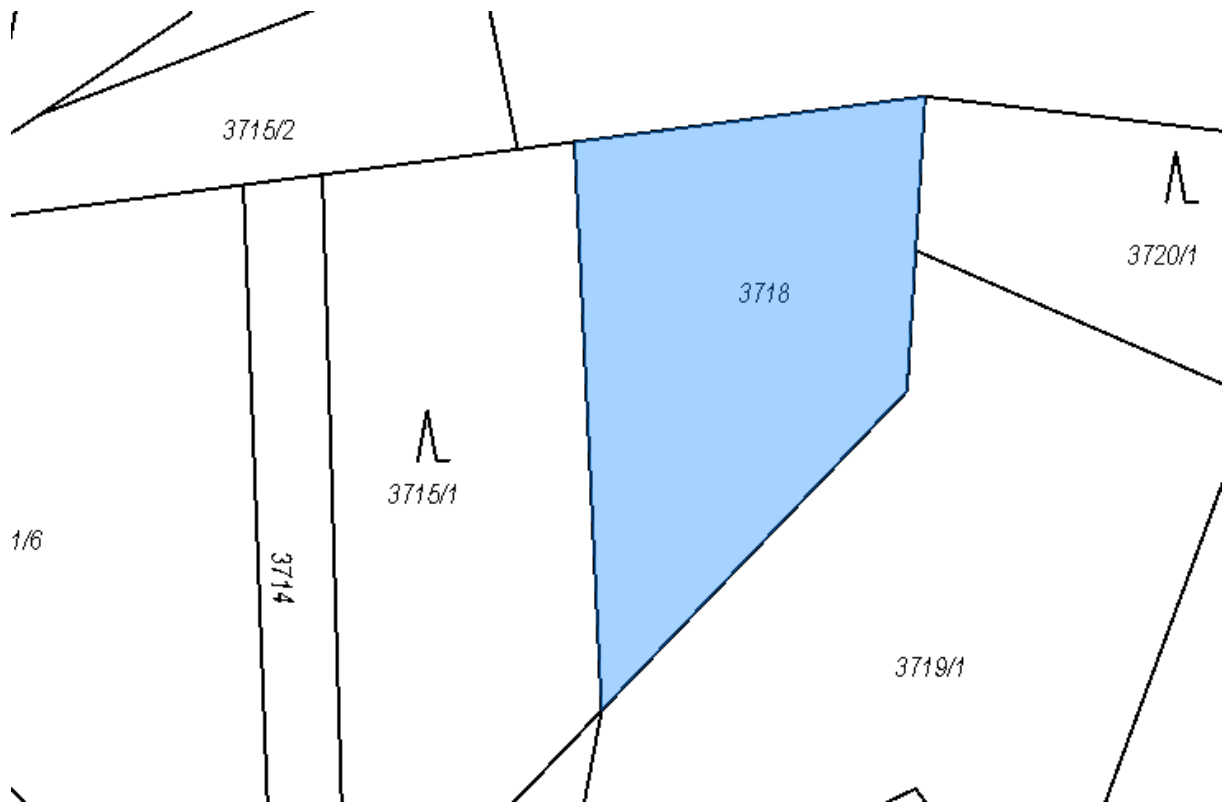

pozemek parc. č. 3742/29, k. ú. Horní Lutyně

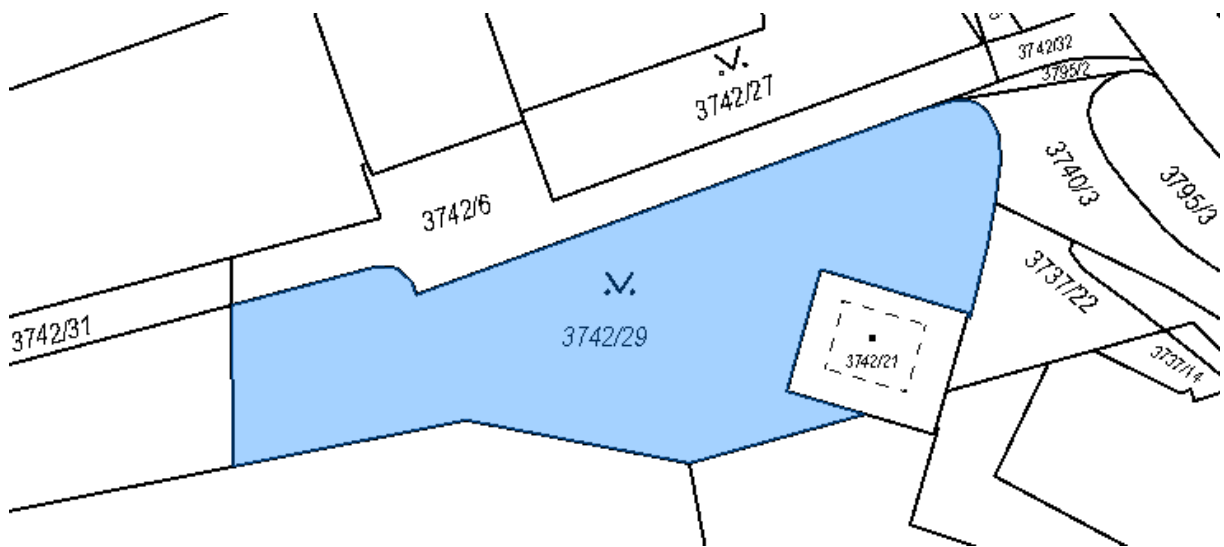

pozemek parc. č. 4037, k. ú. Horní Lutyně

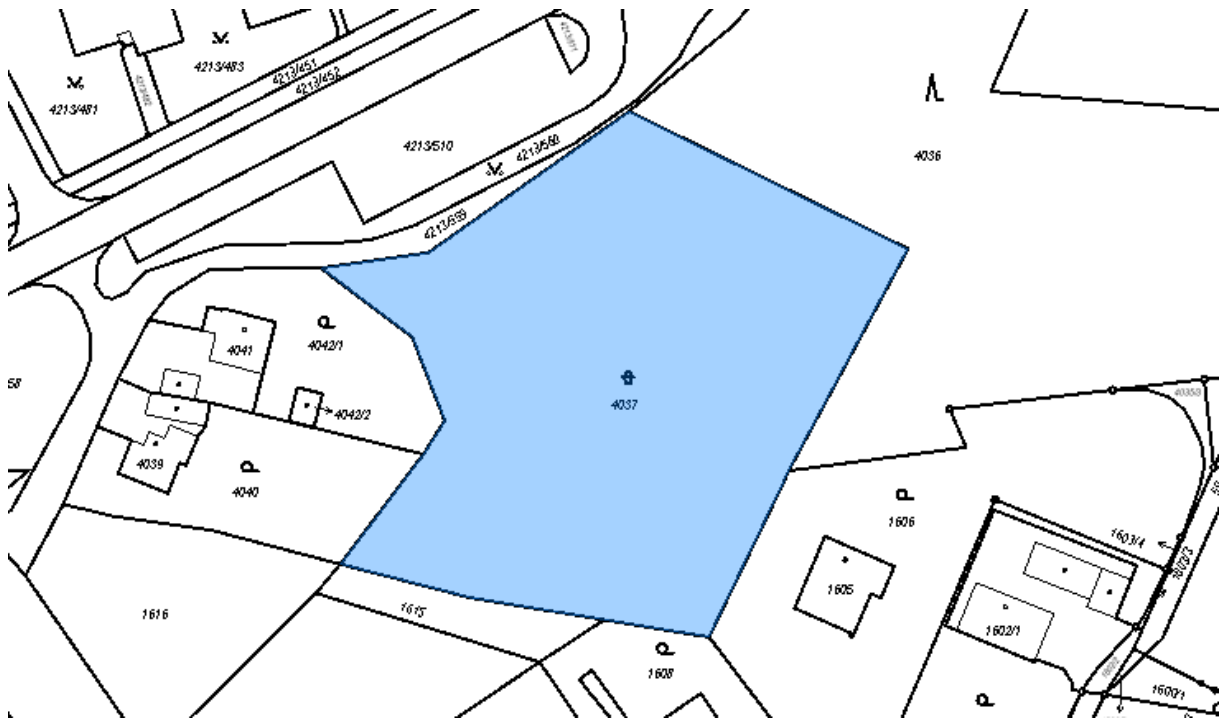



pozemek parc. č. 3724, k. ú. Orlová



pozemky parc. č. 3724, 3743, 3744, 3745/1, 3747/1, 3748, 3749, 3750, 3751, 3752/1,  
vše k. ú. Orlová

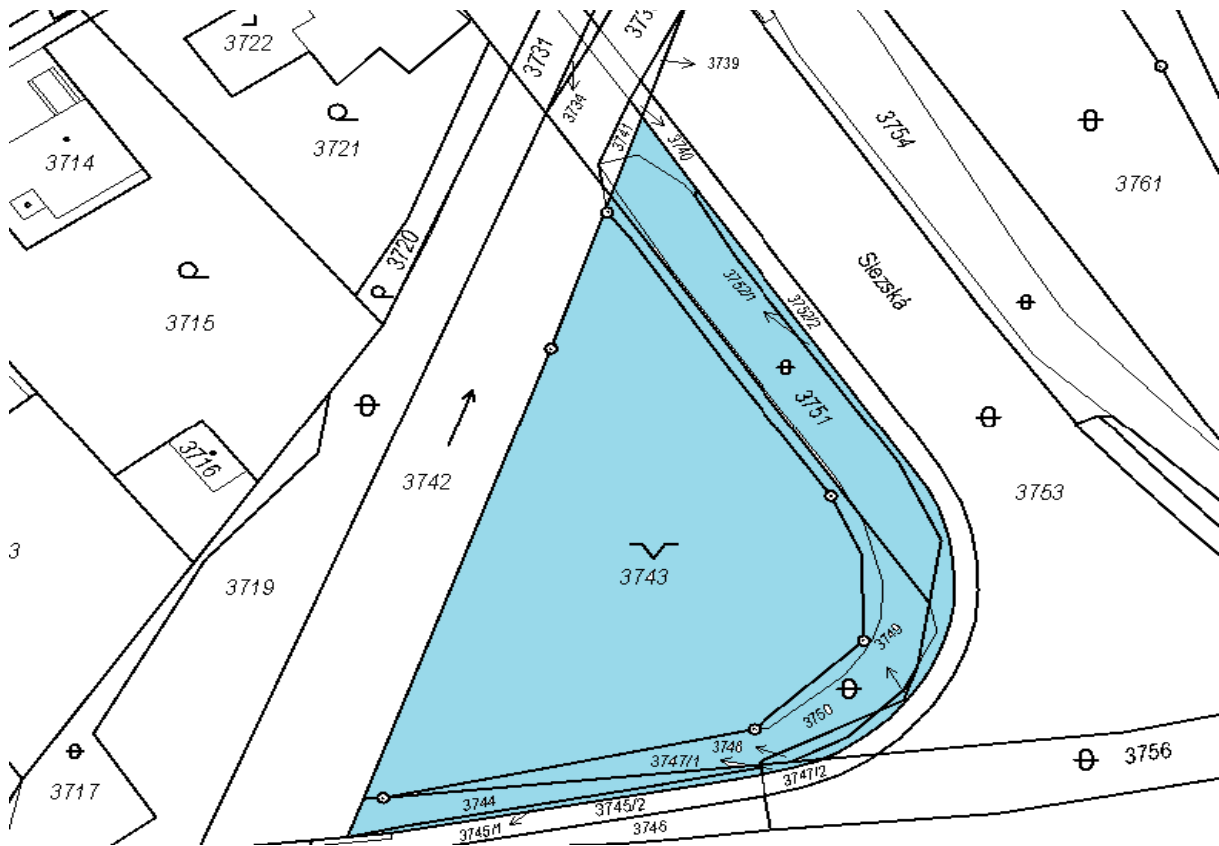

pozemky parc. č. 3755/1, 3758, 3760 a 3761, k. ú. Orlová

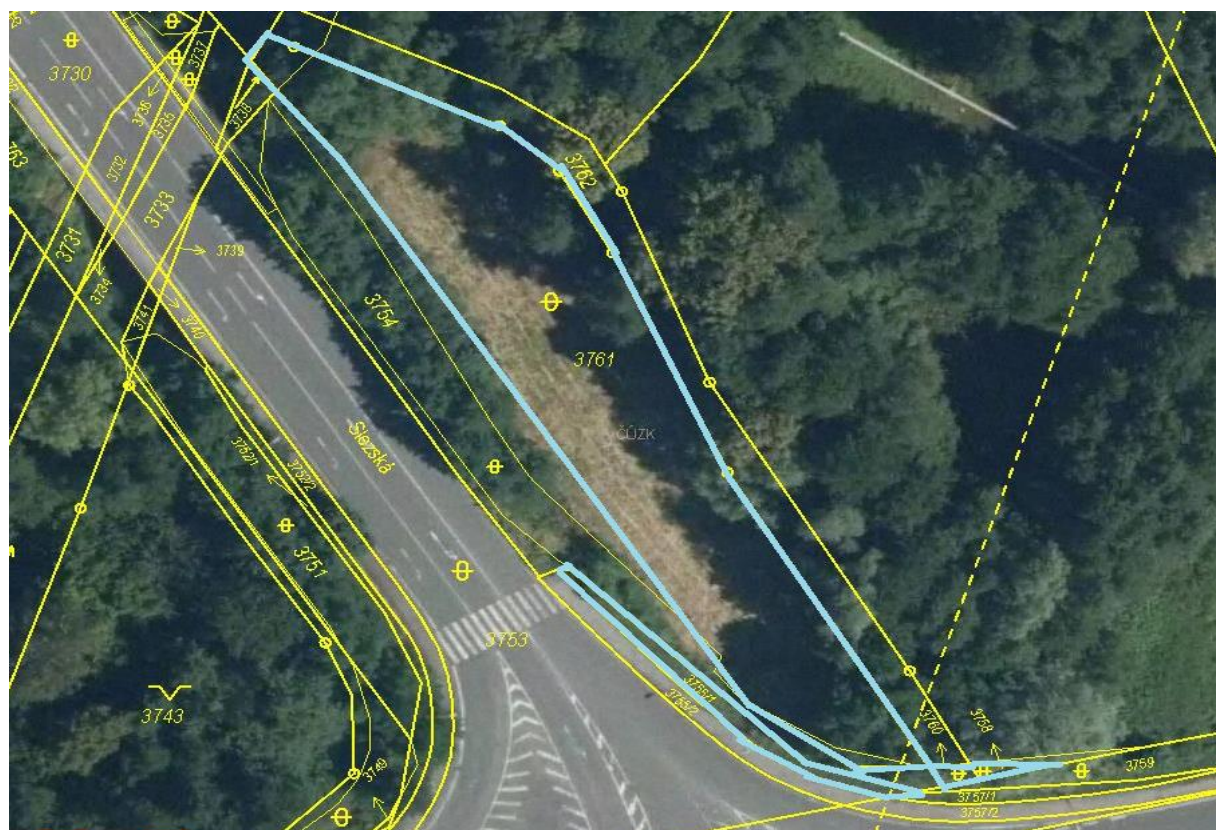
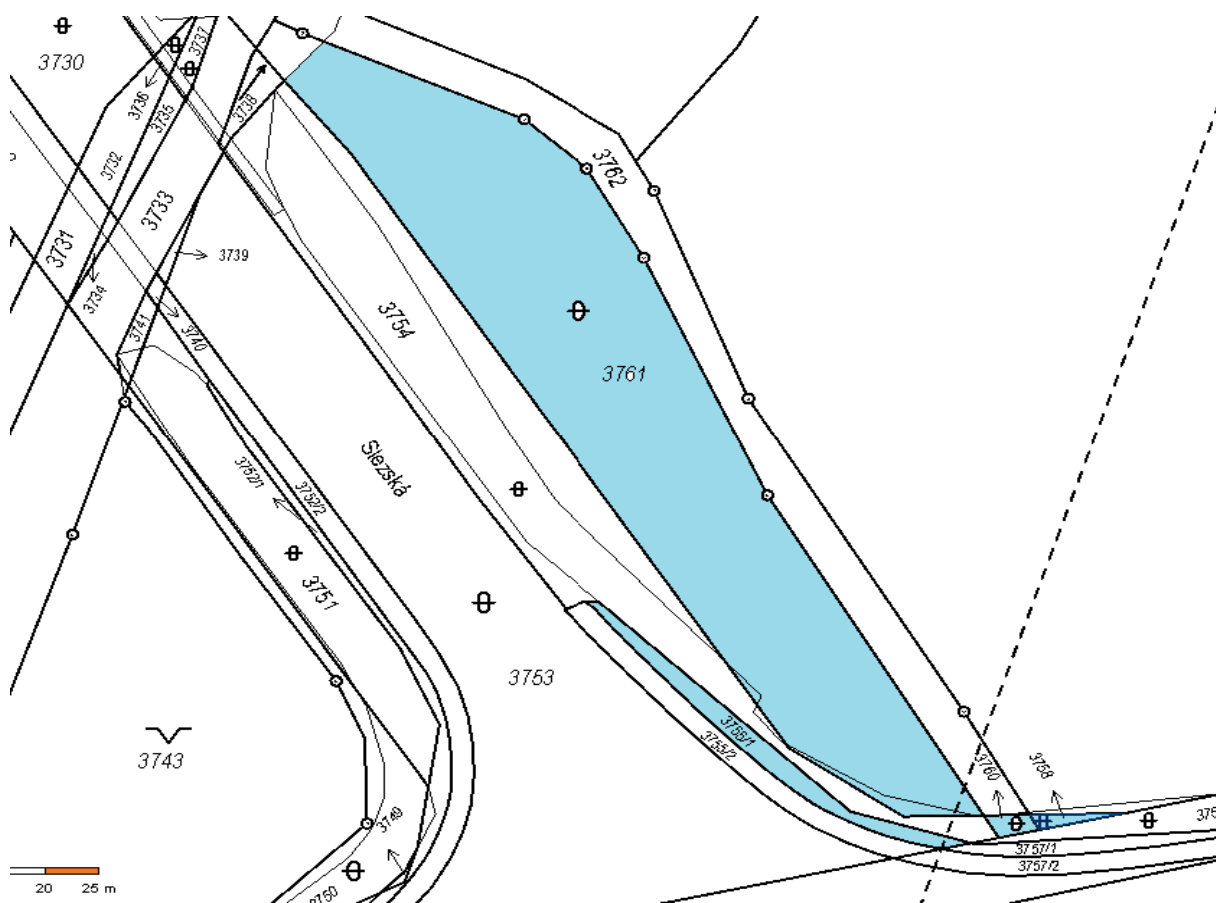

pozemky parc. č. 4395 a 4396, oba v k. ú. Orlová

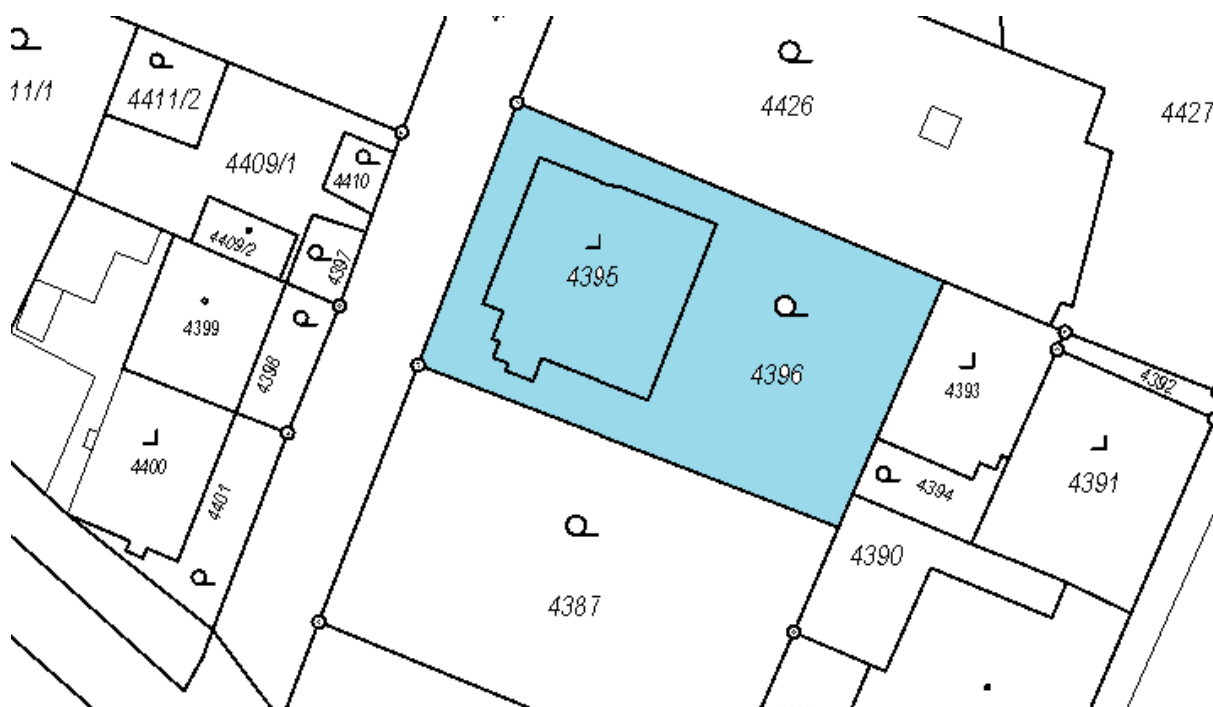

pozemky parc. č. 3425/3, 3425/21, 3425/27 a 3425/39, vše k. ú. Poruba u Orlové

