

## Ortofotomapy, výpisy z katastru nemovitostí – k. ú. Mošnov, k. ú. Sedlnice

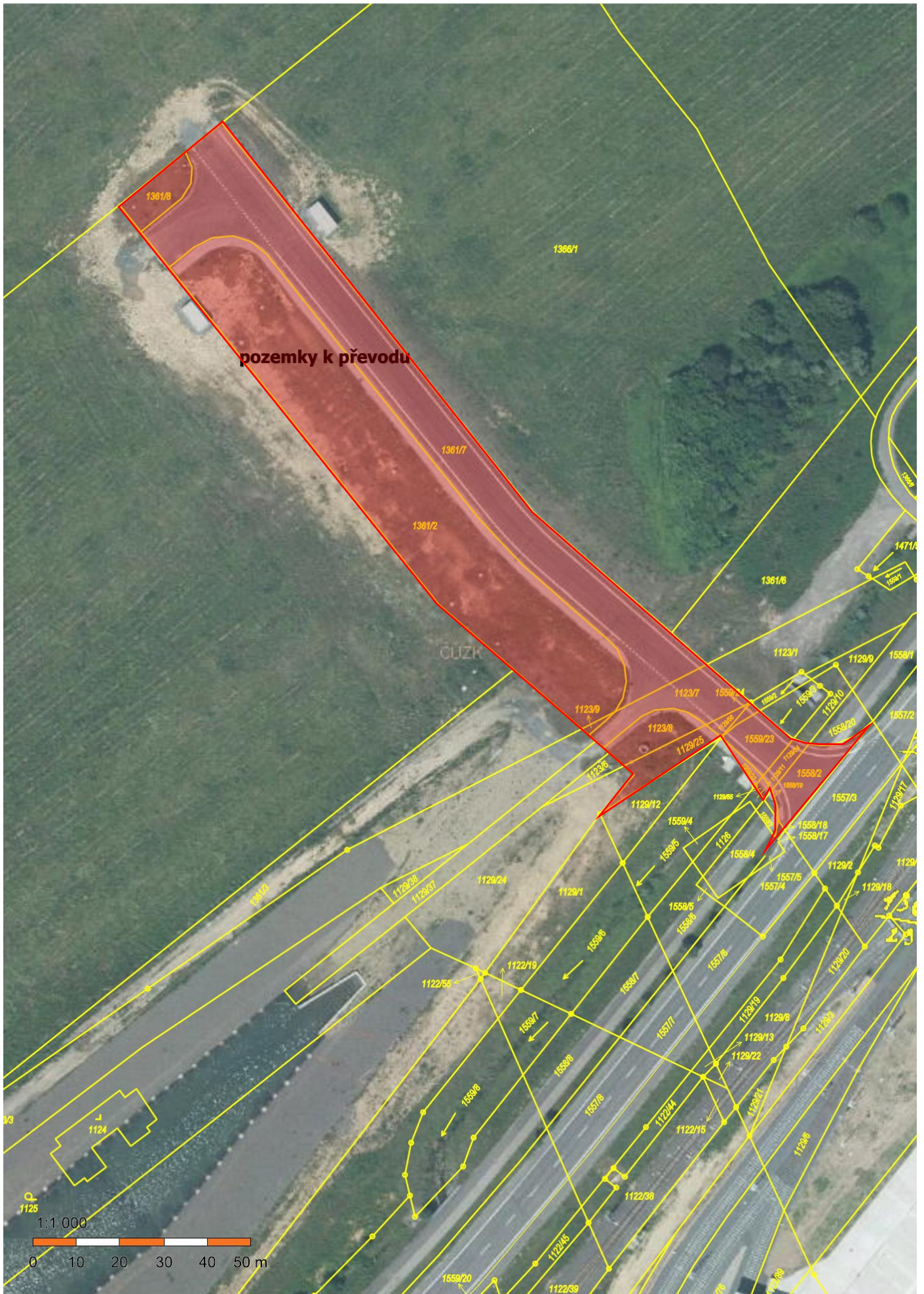



**VÝPIS Z KATASTRU NEMOVITOSTÍ**  
prokazující stav evidovaný k datu 11.04.2023 09:55:02

Vyhотовeno bezúplatně dálkovým přístupem pro účel: Správa majetku, č.j.: 10 pro Moravskoslezský kraj

Okres: CZ0804 Nový Jičín

Obec: 568686 Mošnov

Kat.území: 699934 Mošnov

List vlastnictví: 452

V kat. území jsou pozemky vedeny ve dvou číselných řadách (St. = stavební parcela)

A Vlastník, jiný oprávněný	Identifikátor	Podíl
<i>Vlastnické právo</i>		
Moravskoslezský kraj, 28. října 2771/117, Moravská Ostrava, 70200 Ostrava	70890692	

**ČÁSTEČNÝ VÝPIS**

**B Nemovitosti**

<i>Pozemky</i>				
<i>Parcela</i>	<i>Výměra[m2]</i>	<i>Druh pozemku</i>	<i>Způsob využití</i>	<i>Způsob ochrany</i>
1361/2	2699	orná půda		zemědělský půdní fond
1361/7	2065	ostatní plocha	ostatní komunikace	
1361/8	135	orná půda		zemědělský půdní fond
1461	16	ostatní plocha	jiná plocha	

**B1 Věcná práva sloužící ve prospěch nemovitostí v části B - Bez zápisu**

**C Věcná práva zatěžující nemovitosti v části B včetně souvisejících údajů**

*Typ vztahu*

o Věcné břemeno zřizování a provozování vedení

plynárenského zařízení v rozsahu dle geometrického plánu č. 1644-7251/2020

*Oprávnění pro*

GasNet, s.r.o., Klíšská 940/96, Klíše, 40001 Ústí nad Labem, RČ/IČO: 27295567

*Povinnost k*

Parcela: 1361/2, Parcela: 1361/7, Parcela: 1361/8

*Listina* Smlouva o zřízení věcného břemene - úplatná č. 9900100440\_1/VB ze dne 27.11.2020. Právní účinky zápisu k okamžiku 14.01.2021 08:30:00. Zápis proveden dne 05.02.2021.

V-382/2021-804

*Pořadí k* 14.01.2021 08:30

o Věcné břemeno zřizování a provozování vedení

komunikačního vedení veřejné komunikační sítě  
v rozsahu dle geometrického plánu č. 1755-104/2021

*Oprávnění pro*

CETIN a.s., Českomoravská 2510/19, Libeň, 19000 Praha 9, RČ/IČO: 04084063

*Povinnost k*

Parcela: 1361/2, Parcela: 1361/7, Parcela: 1361/8

*Listina* Smlouva o zřízení věcného břemene - úplatná č. 05076/2021/IM ze dne 21.12.2021. Právní účinky zápisu k okamžiku 04.02.2022 08:50:00. Zápis proveden dne 01.03.2022.

V-1128/2022-804

*Pořadí k* 04.02.2022 08:50

o Věcné břemeno zřizování a provozování vedení

- zemní kabelové vedení vysokého napětí 22 kV a rozvod optické infrastruktury v rozsahu

*Nemovitosti jsou v územním obvodu, ve kterém vykonává státní správu katastru nemovitostí ČR  
Katastrální úřad pro Moravskoslezský kraj, Katastrální pracoviště Nový Jičín, kód: 804.*

**VÝPIS Z KATASTRU NEMOVITOSTÍ**  
prokazující stav evidovaný k datu 13.04.2023 08:35:02

Vyhотовeno bezúplatně dálkovým přístupem pro účel: Správa majetku, č.j.: 10 pro Moravskoslezský kraj

Okres: CZ0804 Nový Jičín

Obec: 599832 Sedlnice

Kat.území: 747009 Sedlnice

List vlastnictví: 778

V kat. území jsou pozemky vedeny v jedné číselné řadě

A Vlastník, jiný oprávněný	Identifikátor	Podíl
Vlastnické právo		
Moravskoslezský kraj, 28. října 2771/117, Moravská Ostrava, 70200 Ostrava	70890692	

**ČÁSTEČNÝ VÝPIS**

B Nemovitosti					
Pozemky					
Parcela	Výměra[m2]	Druh pozemku	Způsob využití	Způsob ochrany	
1123/7	233	ostatní plocha	ostatní komunikace		
1123/8	147	ostatní plocha	ostatní komunikace		
1123/9	9	ostatní plocha	ostatní komunikace		
1129/25	126	ostatní plocha	manipulační plocha		
1129/54	44	ostatní plocha	ostatní komunikace		
1129/55	10	ostatní plocha	jiná plocha		
1129/56	24	ostatní plocha	ostatní komunikace		
1559/22	20	vodní plocha	koryto vodního toku umělé		
1559/23	123	ostatní plocha	ostatní komunikace		
1559/24	13	ostatní plocha	ostatní komunikace		

B1 Věcná práva sloužící ve prospěch nemovitostí v části B - Bez zápisu

C Věcná práva zatěžující nemovitosti v části B včetně souvisejících údajů

Typ vztahu

o Věcné břemeno (podle listiny)

povinnost informovat a projednat v případě zemědělského obdělávání půdy a výkopů hlubších než 40 cm z důvodů uložení silnoproudých a slaboproudých kabelů pod povrchem

Oprávnění pro

Česká republika, RČ/IČO: 00000001-001, vykonává: Správa Letiště Praha, s.p., K letišti 1019/6, Ruzyně, 16100 Praha 6, RČ/IČO: 62413376

Povinnost k

Parcela: 1129/54, Parcela: 1129/55, Parcela: 1559/22, Parcela: 1559/23

Listina Rozhodnutí pozemkového úřadu 1179/1991.

POLVZ:253/1995

Z-9100253/1995-804

Pořadí k datu podle právní úpravy účinné v době vzniku práva

o Věcné břemeno (podle listiny)

uložení, umístění a provozování stavby otevřeného koryta Albrechtického potoka včetně opevnění dna a břehů a v právu vstupu a vjezdu za účelem umístění, provozování, údržby a oprav koryta

Nemovitosti jsou v územním obvodu, ve kterém vykonává státní správu katastru nemovitostí ČR

Katastrální úřad pro Moravskoslezský kraj, Katastrální pracoviště Nový Jičín, kód: 804.

strana 1

**VÝPIS Z KATASTRU NEMOVITOSTÍ**  
prokazující stav evidovaný k datu 13.04.2023 08:35:02

Vyhотовeno bezúplatně dálkovým přístupem pro účel: Správa majetku, č.j.: 10 pro Moravskoslezský kraj

Okres: **CZ0804 Nový Jičín** Obec: **599832 Sedlnice**  
Kat.území: **747009 Sedlnice** List vlastnictví: **1098**

V kat. území jsou pozemky vedeny v jedné číselné řadě

A Vlastník, jiný oprávněný	Identifikátor	Podíl
<i>Vlastnické právo</i>		
Moravskoslezský kraj, 28. října 2771/117, Moravská Ostrava, 70200 Ostrava	70890692	
<i>Hospodaření se svěřeným majetkem kraje</i>		
Správa silnic Moravskoslezského kraje, příspěvková organizace, Úprkova 795/1, Přívoz, 70200 Ostrava	00095711	

**ČÁSTEČNÝ VÝPIS**

B Nemovitosti				
Pozemky				
Parcela	Výměra [m <sup>2</sup> ]	Druh pozemku	Způsob využití	Způsob ochrany
1558/2	166	ostatní plocha	ostatní komunikace	
1558/17	2	ostatní plocha	ostatní komunikace	
1558/18	4	ostatní plocha	ostatní komunikace	

B1 Věcná práva sloužící ve prospěch nemovitostí v části B - **Bez zápisu**

C Věcná práva zatěžující nemovitosti v části B včetně souvisejících údajů

*Typ vztahu*

o **Věcné břemeno (podle listiny)**

právo umístění (zřízení), provozu, údržby a oprav vedení trasy místní komunikace v rámci stavby "Průmyslová zóna Mošnov - vnitřní sítě, SO 07.2.2 Komunikace v průmyslové zóně"

*Oprávnění pro*

Statutární město Ostrava, Prokešovo náměstí 1803/8,  
Moravská Ostrava, 70200 Ostrava, RČ/IČO: 00845451

*Povinnost k*

Parcela: 1558/2

*Listina* Smlouva o zřízení věcného břemene - úplatná ze dne 31.10.2012. Právní účinky vkladu práva ke dni 20.12.2012.

V-8613/2012-804

*Pořadí k datu podle právní úpravy účinné v době vzniku práva*

o **Věcné břemeno (podle listiny)**

povinnost informovat a projednat v případě zemědělského obdělávání půdy a výkopů hlubších než 40 cm z důvodů uložení silnoproudých a slaboproudých kabelů pod povrchem

*Oprávnění pro*

Česká republika, RČ/IČO: 00000001-001, vykonává: Správa  
Letiště Praha, s.p., K letišti 1019/6, Ruzyně, 16100  
Praha 6, RČ/IČO: 62413376

*Povinnost k*

Parcela: 1558/18, Parcela: 1558/2

*Listina* Rozhodnutí pozemkového úřadu 1179/1991.

POLVZ:253/1995

Z-9100253/1995-804

*Pořadí k datu podle právní úpravy účinné v době vzniku práva*

Nemovitosti jsou v územním obvodu, ve kterém vykonává státní správu katastru nemovitostí ČR  
Katastrální úřad pro Moravskoslezský kraj, Katastrální pracoviště Nový Jičín, kód: 804.  
strana 1