

# Výpisy z katastru nemovitostí, snímky katastrální mapy, ortofomapy, k. ú. Bruntál-město Dlouhá Stráň, Mezina, Razová, Tylov

## VÝPIS Z KATASTRU NEMOVITOSTÍ prokazující stav evidovaný k datu 04.04.2023 09:15:02

Vyhotoveno bezúplatně dálkovým přístupem pro účel: Správa majetku, č.j.: kontrola LV pro Moravskoslezský kraj

Okres: CZ0801 Bruntál Obec: 597180 Bruntál  
Kat.území: 613169 Bruntál-město List vlastnictví: 210  
V kat. území jsou pozemky vedeny v jedné číselné řadě

A Vlastník, jiný oprávněný	Identifikátor	Podíl
Vlastnické právo		
Česká republika	00000001-001	
Právo hospodařit s majetkem státu		
Povodí Odry, státní podnik, Varenská 3101/49, Moravská Ostrava, 70200 Ostrava	70890021	

### ČÁSTEČNÝ VÝPIS

B Nemovitosti				
Pozemky				
Parcela	Výměra[m2]	Druh pozemku	Způsob využití	Způsob ochrany
4863/5	655	ostatní plocha	silnice	
B1 Věcná práva sloužící ve prospěch nemovitostí v části B - Bez zápisu				
C Věcná práva zatěžující nemovitosti v části B včetně souvisejících údajů - Bez zápisu				
D Poznámky a další obdobné údaje - Bez zápisu				
Plomby a upozornění - Bez zápisu				
E Nabývací tituly a jiné podklady zápisu				

#### Listina

o Smlouva o předání majetku státu (§ 55 odst.3 zák.č.219/2000 Sb.) č. -8/2001 ze dne 21.6.2001 a ze dne 14.08.2001.

Z-2623/2001-801  
RČ/IČO: 00000001-001  
70890021

Pro: Česká republika,  
Povodí Odry, státní podnik, Varenská 3101/49, Moravská Ostrava, 70200 Ostrava

o Ohlášení o přísluš.hospodařit s majet.státu (§ 10 zák.č.219/2000 Sb.) ( zániku ) a vzniku práva hospodařit s majetkem státu ze dne 22.02.2002.

Z-2377/2002-801  
RČ/IČO: 70890021

Pro: Povodí Odry, státní podnik, Varenská 3101/49, Moravská Ostrava, 70200 Ostrava

F Vztah bonitovaných půdně ekologických jednotek (BPEJ) k parcelám - Bez zápisu

Nemovitosti jsou v územním obvodu, ve kterém vykonává státní správu katastru nemovitostí ČR: Katastrální úřad pro Moravskoslezský kraj, Katastrální pracoviště Bruntál, kód: 801.

Vyhotovil:  
Český úřad zeměměřický a katastrální - SCD

Vyhotoveno: 04.04.2023 09:22:21

Poučení: Údaje katastru lze užit pouze k účelům uvedeným v § 1 odst. 2 katastrálního zákona. Osobní údaje získané z katastru lze zpracovávat pouze při splnění podmínek obecného nařízení o ochraně osobních údajů. Podrobnosti viz <http://www.cuzk.cz/>.

Nemovitosti jsou v územním obvodu, ve kterém vykonává státní správu katastru nemovitostí ČR  
Katastrální úřad pro Moravskoslezský kraj, Katastrální pracoviště Bruntál, kód: 801.  
strana 1



**VÝPIS Z KATASTRU NEMOVITOSTÍ**  
prokazující stav evidovaný k datu 04.04.2023 09:15:02

Vyhotoveno bezúplatně dálkovým přístupem pro účel: Správa majetku, č.j.: kontrola LV pro Moravskoslezský kraj

Okres: CZ0801 Bruntál

Obec: 551724 Mezina

Kat.území: 693731 Mezina

List vlastnictví: 51

V kat. území jsou pozemky vedeny ve dvou číselných řadách (St. = stavební parcela)

A Vlastník, jiný oprávněný	Identifikátor	Podíl
Vlastnické právo		
Česká republika	00000001-001	
Právo hospodařit s majetkem státu		
Povodí Odry, státní podnik, Varenská 3101/49, Moravská Ostrava, 70200 Ostrava	70890021	

**ČÁSTEČNÝ VÝPIS**

B Nemovitosti					
Pozemky					
Parcela	Výměra[m2]	Druh pozemku	Způsob využití	Způsob ochrany	
1450/14	72	ostatní plocha	silnice		
1742	1705	ostatní plocha	silnice		

B1 Věcná práva sloužící ve prospěch nemovitostí v části B - **Bez zápisu**

C Věcná práva zatěžující nemovitosti v části B včetně souvisejících údajů - **Bez zápisu**

D Poznámky a další obdobné údaje - **Bez zápisu**

Plomby a upozornění - **Bez zápisu**

E Nabývací tituly a jiné podklady zápisu

**Listina**

- o Smlouva o předání majetku státu (§ 55 odst.3 zák.č.219/2000 Sb.) č. -8/2001 ze dne 21.6.2001 a ze dne 14.08.2001.

Z-2623/2001-801

Pro: Česká republika,

RČ/IČO: 00000001-001

Povodí Odry, státní podnik, Varenská 3101/49, Moravská Ostrava, 70200 Ostrava

70890021

- o Ohlášení o přísluš.hospodařit s majet.státu (§ 10 zák.č.219/2000 Sb.) ( zániku ) - a vzniku práva hospodařit s majetkem státu ze dne 22.02.2002; uloženo na prac. Bruntál

Z-2378/2002-801

Pro: Povodí Odry, státní podnik, Varenská 3101/49, Moravská Ostrava, 70200 Ostrava

RČ/IČO: 70890021

F Vztah bonitovaných půdně ekologických jednotek (BPEJ) k parcelám - **Bez zápisu**



**VÝPIS Z KATASTRU NEMOVITOSTÍ**  
prokazující stav evidovaný k datu 04.04.2023 09:15:02

Vyhotoveno bezúplatně dálkovým přístupem pro účel: Správa majetku, č.j.: kontrola LV pro Moravskoslezský kraj

Okres: CZ0801 Bruntál

Obec: 597589 Lomnice

Kat.území: 686671 Tylov

List vlastnictví: 25

V kat. území jsou pozemky vedeny ve dvou číselných řadách (St. = stavební parcela)

A Vlastník, jiný oprávněný	Identifikátor	Podíl
Vlastnické právo		
Česká republika	00000001-001	

Právo hospodařit s majetkem státu

Povodí Odry, státní podnik, Varenská 3101/49, Moravská Ostrava, 70200 Ostrava 70890021

**ČÁSTEČNÝ VÝPIS**

B Nemovitosti

Pozemky

Parcela	Výměra [m2]	Druh pozemku	Způsob využití	Způsob ochrany
1489/2	966	ostatní plocha	silnice	
1500	7628	ostatní plocha	silnice	
1502	56	ostatní plocha	jiná plocha	

B1 Věcná práva sloužící ve prospěch nemovitosti v části B - **Bez zápisu**

C Věcná práva zatěžující nemovitosti v části B včetně souvisejících údajů

Typ vztahu

o Věcné břemeno (podle listiny)

uložení podzemního kabelového vedení VN 22 kV, právo vstupu a vjezdu

Oprávnění pro

ČEZ Distribuce, a. s., Teplická 874/8, Děčín IV-  
Podmokly, 40502 Děčín, RČ/IČO: 24729035

Povinnost k

Parcela: 1489/2, Parcela: 1500

Listina Smlouva o zřízení věcného břemene - úplatná č. 850/09 ze dne 07.09.2009. Právní účinky vkladu práva ke dni 10.09.2009.

V-2375/2009-801

Pořadí k datu podle právní úpravy účinné v době vzniku práva

D Poznámky a další obdobné údaje

Typ vztahu

o Změna hranice k.ú.

ZPME č. 442 Moravský Kočov, ZPME č. 81 Tylov

Povinnost k

Parcela: 1500, Parcela: 1502

o Změna výměr obnovou operátu

Povinnost k

Parcela: 1489/2, Parcela: 1500

Plomby a upozornění - **Bez zápisu**

E Nabývací tituly a jiné podklady zápisu

Nemovitosti jsou v územním obvodu, ve kterém vykonává státní správu katastru nemovitostí ČR  
Katastrální úřad pro Moravskoslezský kraj, Katastrální pracoviště Bruntál, kód: 801.  
strana 1



## snímky katastrální mapy, ortofomapy

pozemek parc. č. 4863/5, k. ú. Bruntál-město

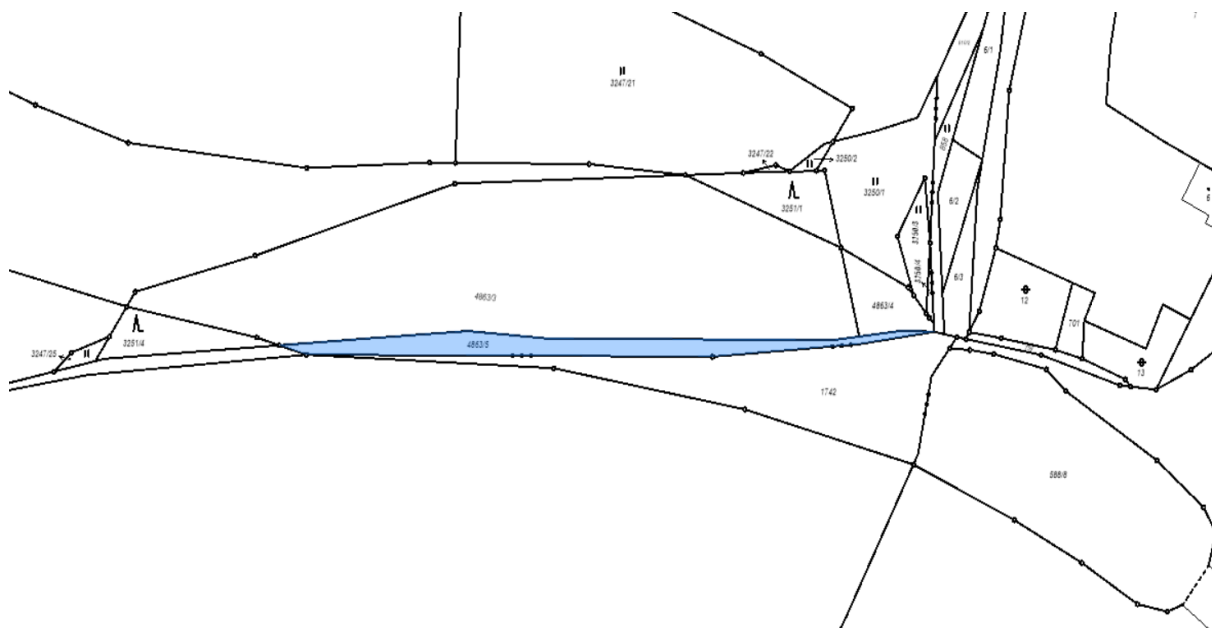

pozemky parc. č. 588/8 a parc. č. 588/9, k. ú. Dlouhá Stráň

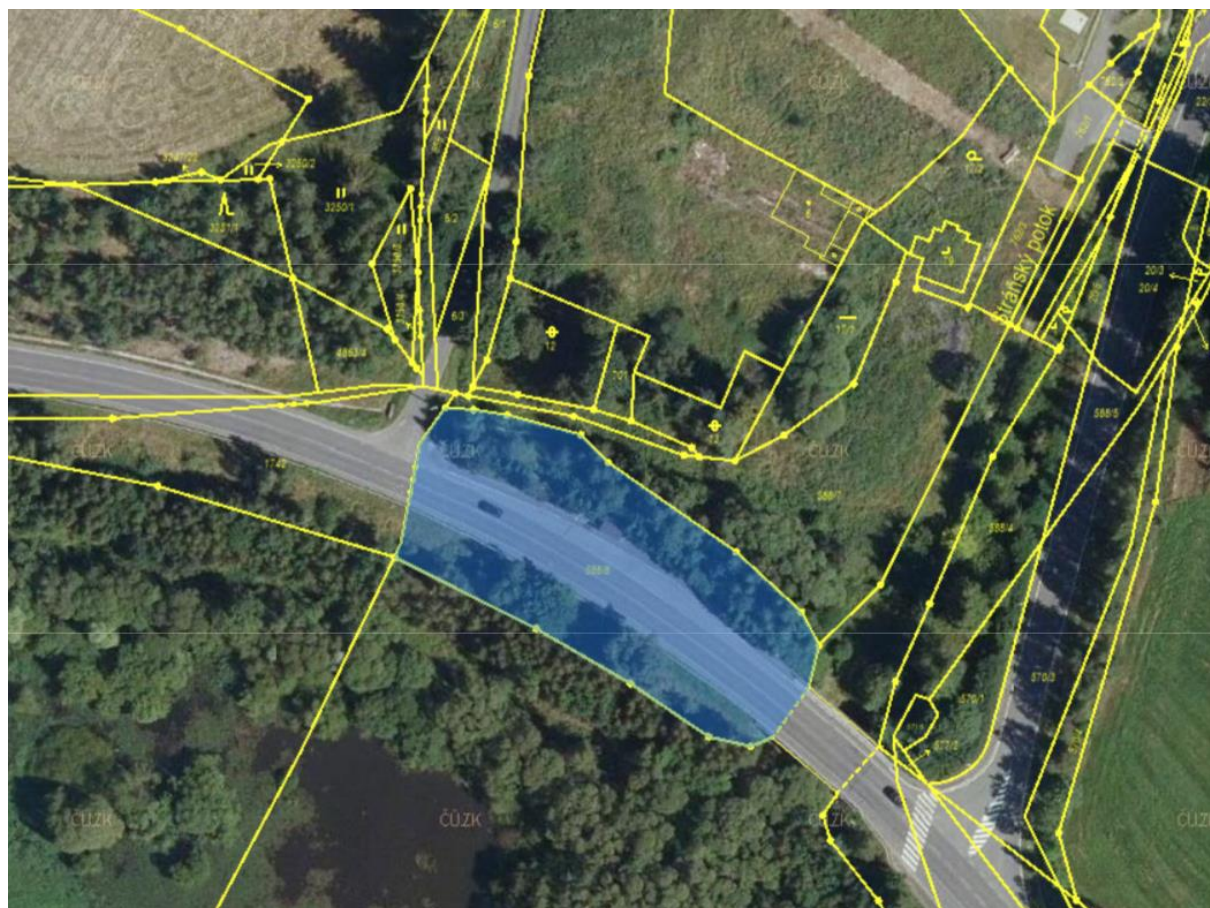



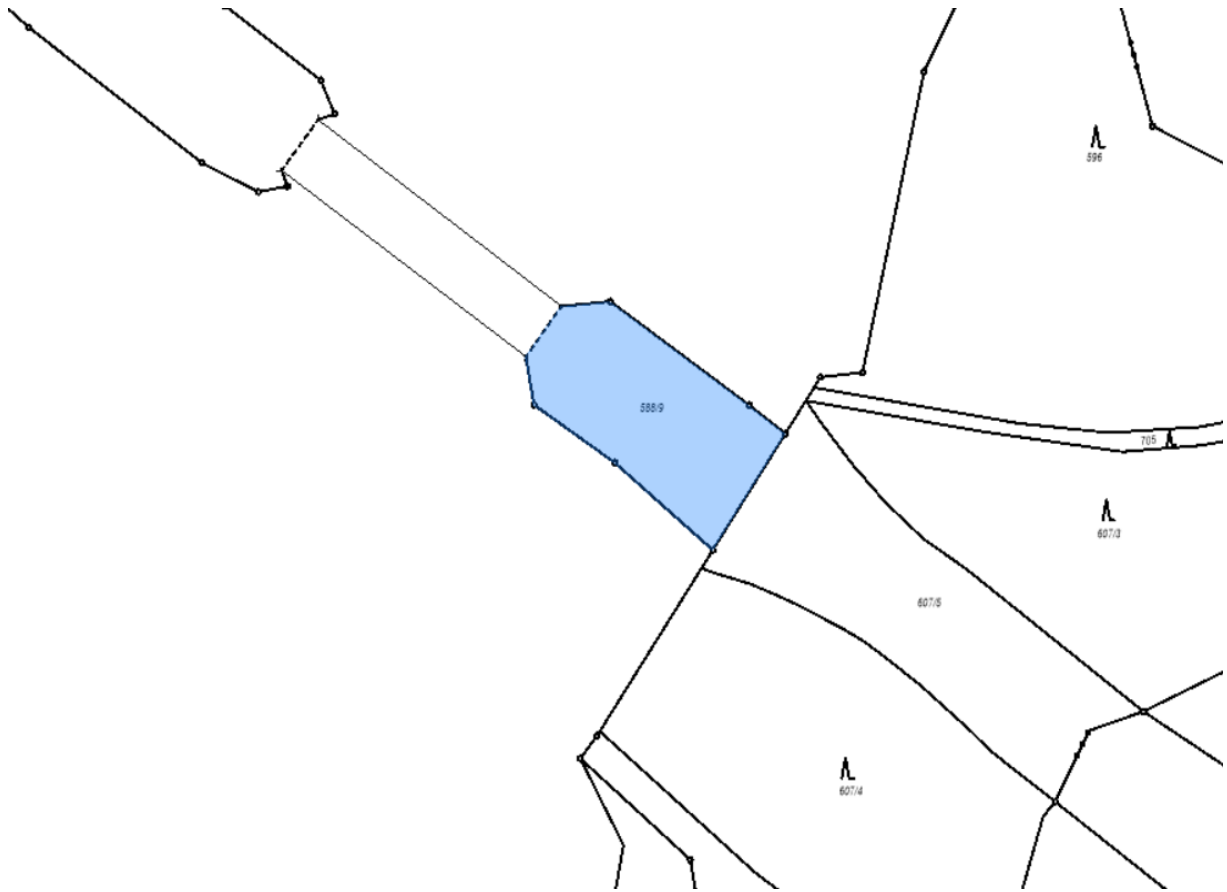

pozemky parc. č. 1450/14 a parc. č. 1742, k. ú. Mezina

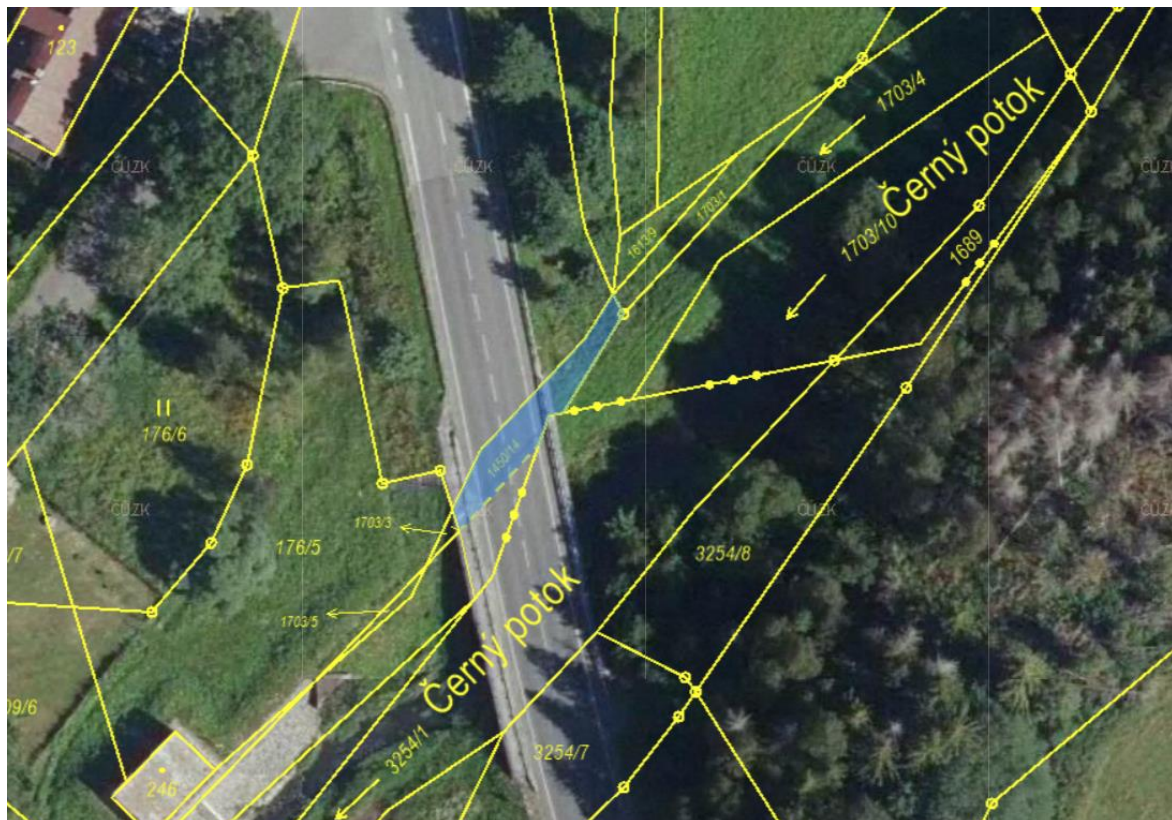
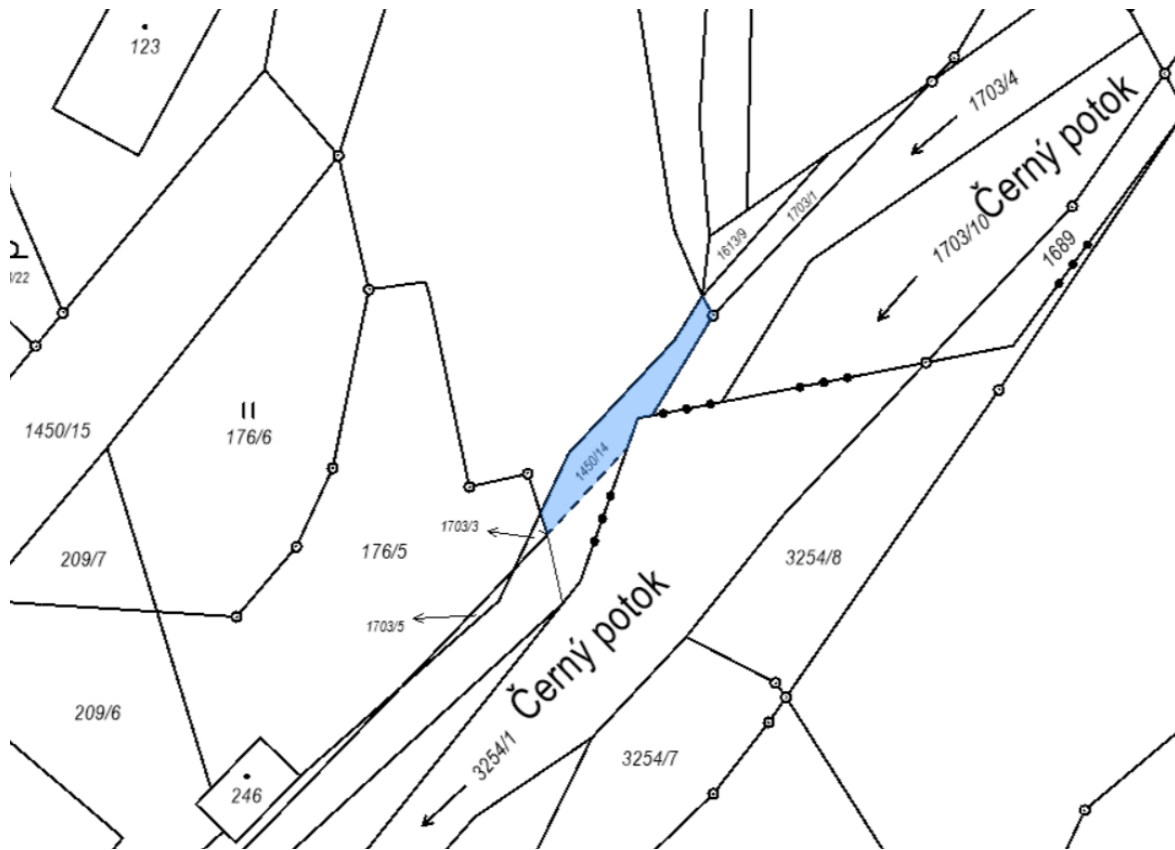

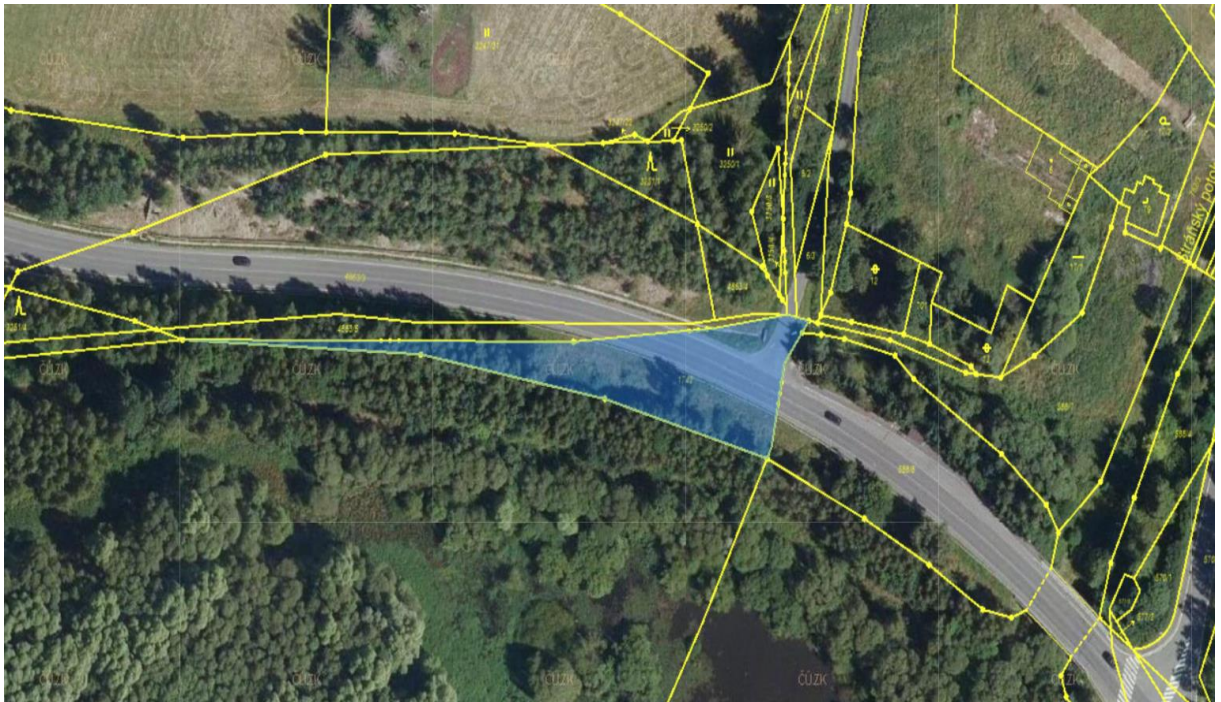
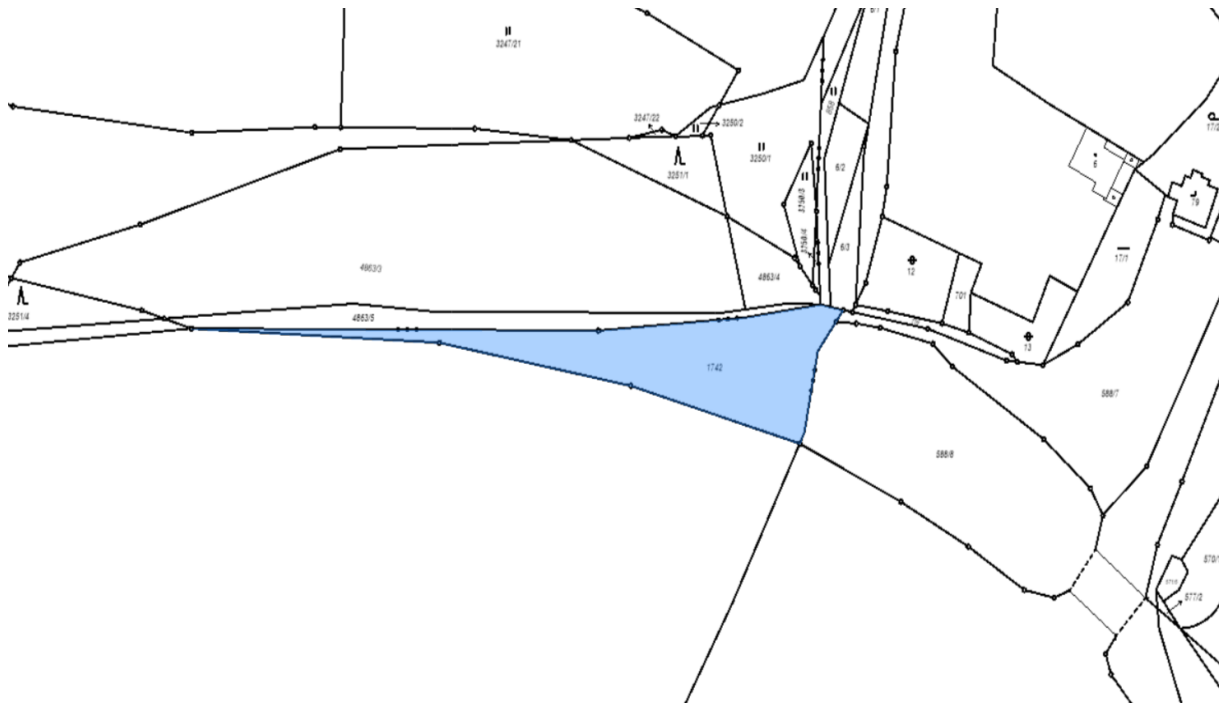

pozemek parc. č. 3818/6, k. ú. Razová



pozemky parc. č. 1489/2, parc. č. 1500 a parc. č. 1502, k. ú. Tylov

