

4. Výpis z katastru nemovitostí, snímek katastrální mapy se zákresem, ortofotomapa, geometrický plán, fotodokumentace k. ú. Horní Datyně

VÝPIS Z KATASTRU NEMOVITOSTÍ

prokazující stav evidovaný k datu 25.11.2016 08:55:02

Vyhотовeno bezúplatně dálkovým přístupem pro účel: Správa majetku, č.j.: kontrola Iv pro Moravskoslezský kraj

Okres: CZ0806 Ostrava-město

Obec: 598879 Vratimov

Kat.území: 642720 Horní Datyně

List vlastnictví: 169

V kat. území jsou pozemky vedeny ve dvou číselných řadách (St. = stavební parcela)

A Vlastník, jiný oprávněný	Identifikátor	Podíl
----------------------------	---------------	-------

Vlastnické právo

--	--	--

SJM = společné jmění manželů

ČÁSTEČNÝ VÝPIS

B Nemovitosti

Pozemky				
Parcela	Výměra [m ²]	Druh pozemku	Způsob využití	Způsob ochrany
248/1	7811	trvalý travní porost		zemědělský půdní fond
248/3	2109	trvalý travní porost		zemědělský půdní fond
250/1	3076	trvalý travní porost		zemědělský půdní fond

B1 Jiná práva

Typ vztahu

Oprávnění pro

Povinnost k

o Věcné břemeno (podle listiny)

cesty

Parcela: 248/1

Parcela: 243/2

Z-21488/2006-807

Parcela: 250/1

Z-21488/2006-807

Parcela: 248/3

Z-21488/2006-807

Listina Usnesení soudu číslo deníku 2164/1925.

POLVZ:33/1972

Z-2600033/1972-802

C Omezení vlastnického práva

Typ vztahu

Oprávnění pro

Povinnost k

o Věcné břemeno zřizování a provozování vedení

vodovodu včetně dvou šachtic

provádění údržby, oprav a rekonstrukce

dle čl. III. smlouvy v rozsahu GP č. 1305-222/2009

Statutární město Ostrava, Prokešovo Parcela: 250/1

V-4360/2010-807

náměstí 1803/8, Moravská Ostrava,

70200 Ostrava, RČ/IČO: 00845451

Listina Smlouva o zřízení věcného břemene - úplatná ze dne 06.04.2010. Právní účinky vkladu práva ke dni 15.04.2010.

V-4360/2010-807

Pořadí k datu podle právní úpravy účinné v době vzniku práva

o Věcné břemeno zřizování a provozování vedení

energetického zařízení distribuční elektrizační soustavy dle čl. III. smlouvy

v rozsahu GP č. 1403-432/2011

ČEZ Distribuce, a. s., Teplická

Parcela: 250/1

V-12220/2011-807

874/8, Děčín IV-Podmokly, 40502

Děčín, RČ/IČO: 24729035

Nemovitosti jsou v územním obvodu, ve kterém vykonává státní správu katastru nemovitostí ČR

Katastrální úřad pro Moravskoslezský kraj, Katastrální pracoviště Ostrava, kód: 807.

strana 1

snímek katastrální mapy se zákresem

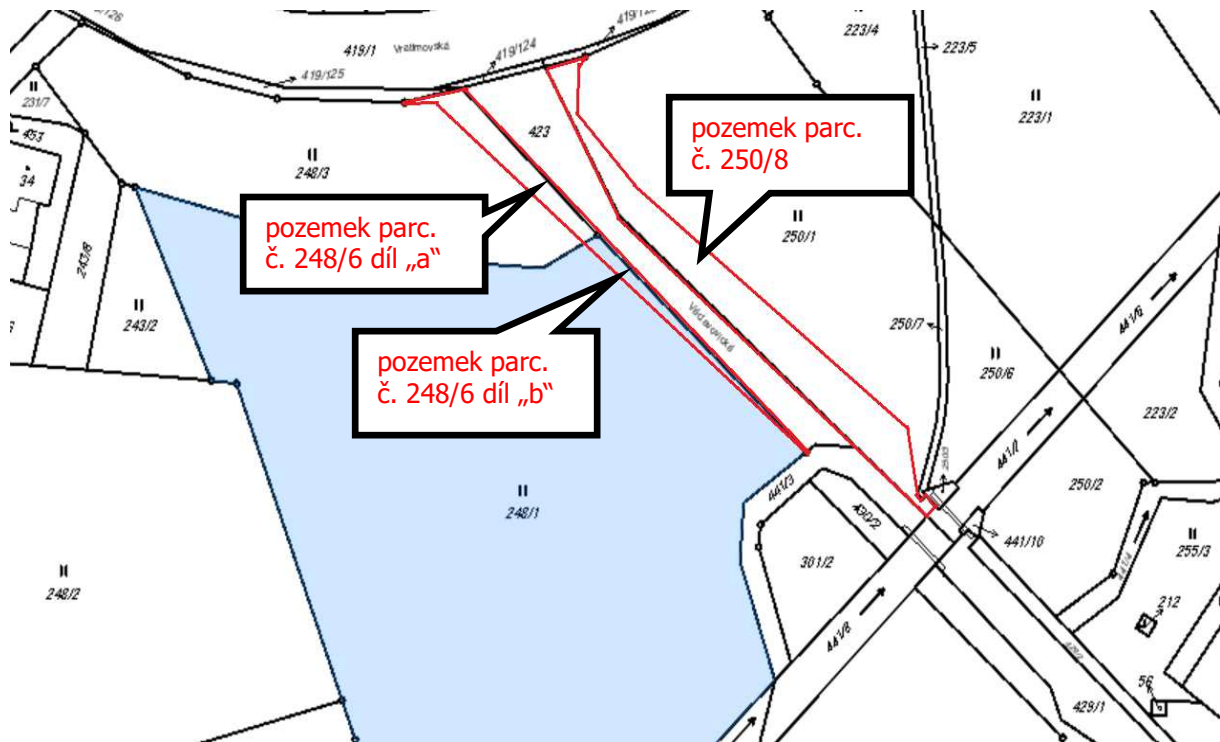

ortofotomapa

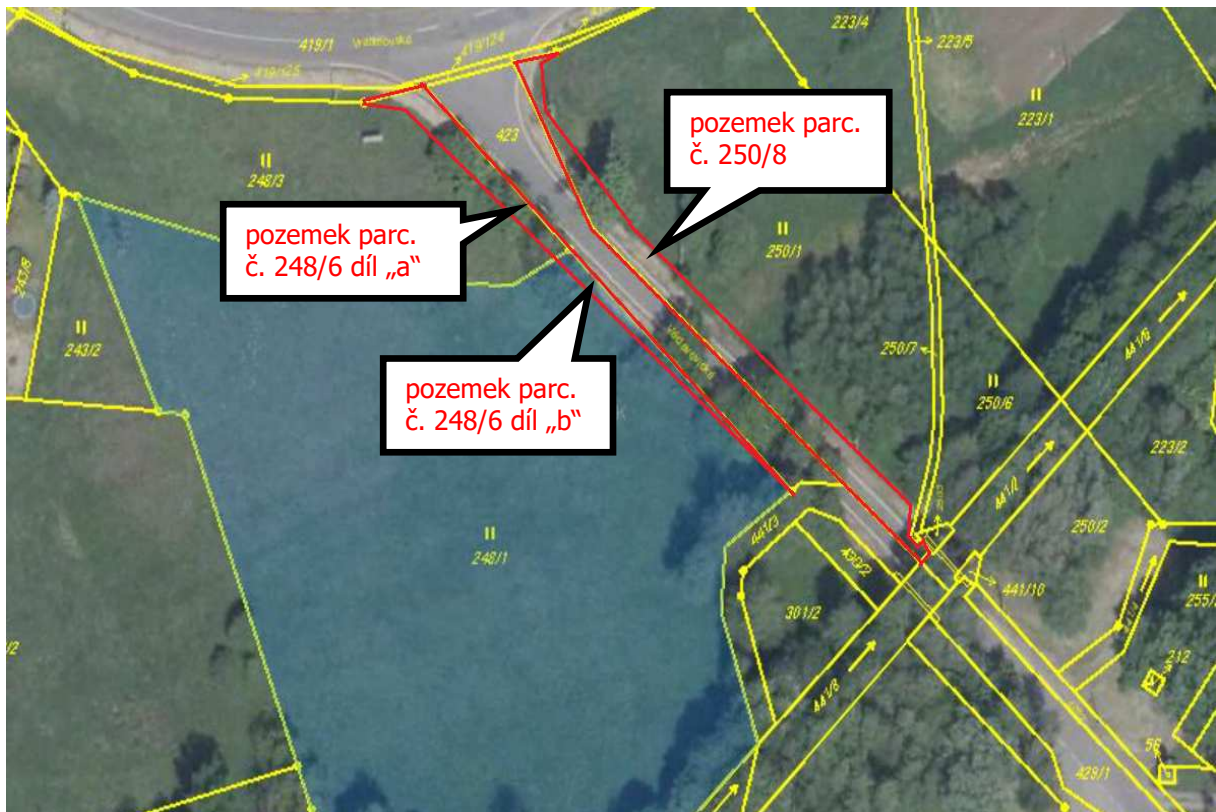

geometrický plán

VÝKAZ DOSAVADNÍHO A NOVÉHO STAVU ÚDAJŮ KATASTRU NEMOVITOSTÍ															
Dosavadní stav				Nový stav											
Označení pozemku parc. číslem	Výměra parcely		Druh pozemku	Označení pozemku parc. číslem	Výměra parcely		Druh pozemku	Typ stavby	Způsob určení výměr	Porovnání se stavem evidence právních vztahů					
	ha	m ²	Způsob využití		ha	m ²	Způsob využití	Způsob využití		Díl přechází z pozemku označeného v		Číslo listu vlastnictví	Výměra dílu		Označení dílu
										katastru nemovitostí	dřívější poz. evidenci		ha	m ²	
248/1	78	11	travní p.	248/1	77	54	travní p.	0	0	248/1	169	77	54		
				248/6	1	75	ostat. pl. sínice	0	0	248/1 248/3	169	1	18	b a	
248/3	21	09	travní p.	248/3	19	91	travní p.	0	0	248/3	169	19	91		
250/1	36	03	travní p.	250/1	30	98	travní p.	0	0	250/1	169	30	98		
				250/8	5	05	ostat. pl. sínice	0	0	250/1	169	5	05		
430/2	91		ostat. pl. ostat. komunikace	430/2	48	ostat. pl. ostat. komunikace	0	0	430/2	1	48	48	48		
				430/11	43	ostat. pl. sínice	0	0	430/2	1	43	43	43		
441/3	2	42	ostat. pl. jiná plocha	441/3	1	46	ostat. pl. jiná plocha	0	0	441/3	1	1	46		
				441/11	96	ostat. pl. sínice	0	0	441/3	1	96	96	96		
	1	38	56		1	38	56								

Výkaz údajů o bonitovaných půdně ekologických jednotkách (BPEJ) k parcelám nového stavu											
Parcelní číslo podle		Kód BPEJ	Výměra		BPEJ na dílu parcely	Parcelní číslo podle		Kód BPEJ	Výměra		BPEJ na dílu parcely
katastru nemovitostí	zjednodušené evidence		ha	m ²		katastru nemovitostí	zjednodušené evidence		ha	m ²	
248/1		64310		55	248/3		65800	11	06		
		65800	76	99			64310	8	85		
250/1		65800	30	98							

GEOMETRICKÝ PLÁN pro rozdělení pozemku a změnu hranice pozemku	Geometrický plán ověřil úředně oprávněný zeměměřičský inženýr	Stejnopis ověřil úředně oprávněný zeměměřičský inženýr
	Jméno, příjmení: Ing. Jana Hanslianová	Jméno, příjmení: Ing. Jana Hanslianová
	Číslo položky seznamu úředně oprávněných zeměměřičských inženýrů: 2714/2015	Číslo položky seznamu úředně oprávněných zeměměřičských inženýrů: 2714/2015
	Dne: 8. 6. 2016 Číslo: 209/2016	Dne: 13-06-2016 Číslo: 222/2016
	Náležitosti a přesností odpovídá právním předpisům.	Tento stejnopis odpovídá geometrickému plánu v elektronické podobě uloženému v dokumentaci katastrálního úřadu.
Vyhotovitel: ValMez geo s.r.o. IČ 044 10 793 Hranická 93 75701 Valašské Meziříčí Číslo plánu: 2110-7751/2016 Okres: Ostrava-město Obec: Vratimov Kat. území: Horní Datyně Mapový list: Ostrava 6-5/11 Dosavadním vlastníkům pozemků byla poskytnuta možnost seznámit se v terénu s průběhem navrhovaných nových hranic, které byly označeny předepsaným způsobem. plastovými znaky, rohy betonu	Katastrální úřad souhlasí s očíslováním parcel KÚ pro Moravskoslezský kraj KP Ostrava Ing. Vojtěch Hořínek PGP-1584/2016-807 2016.06.13 08:38:34 CEST	Ověření stejnopisu geometrického plánu v listinné podobě. 

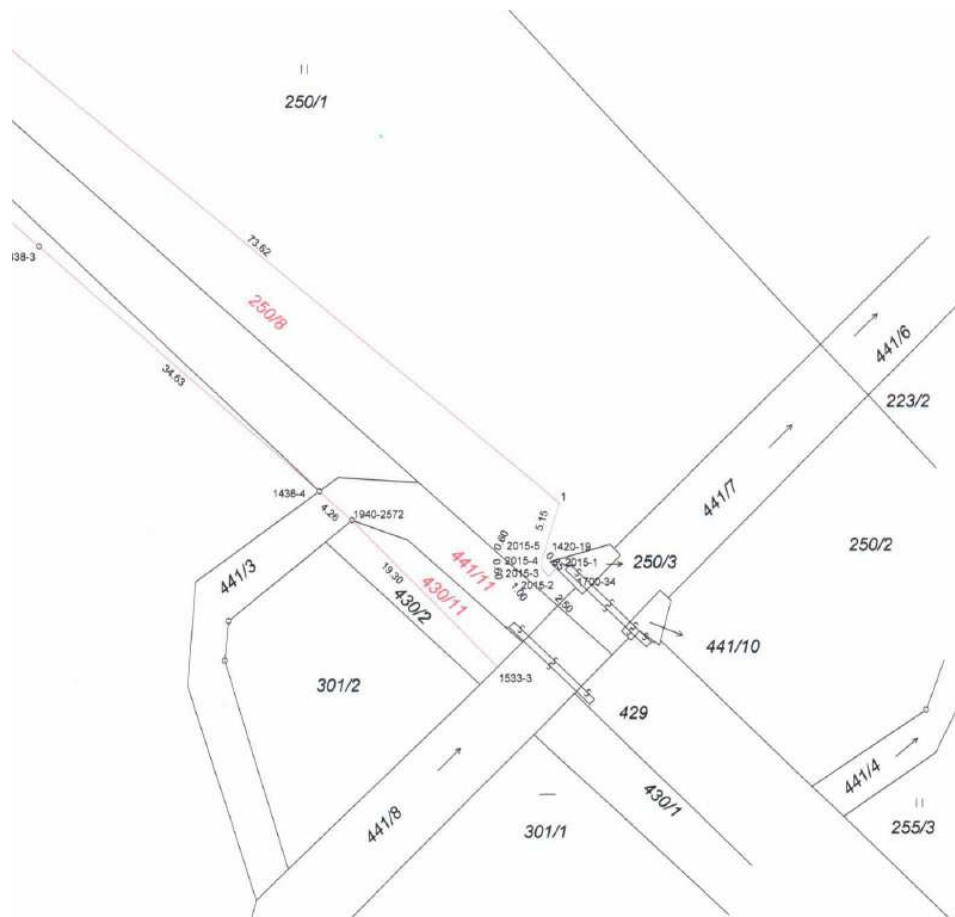
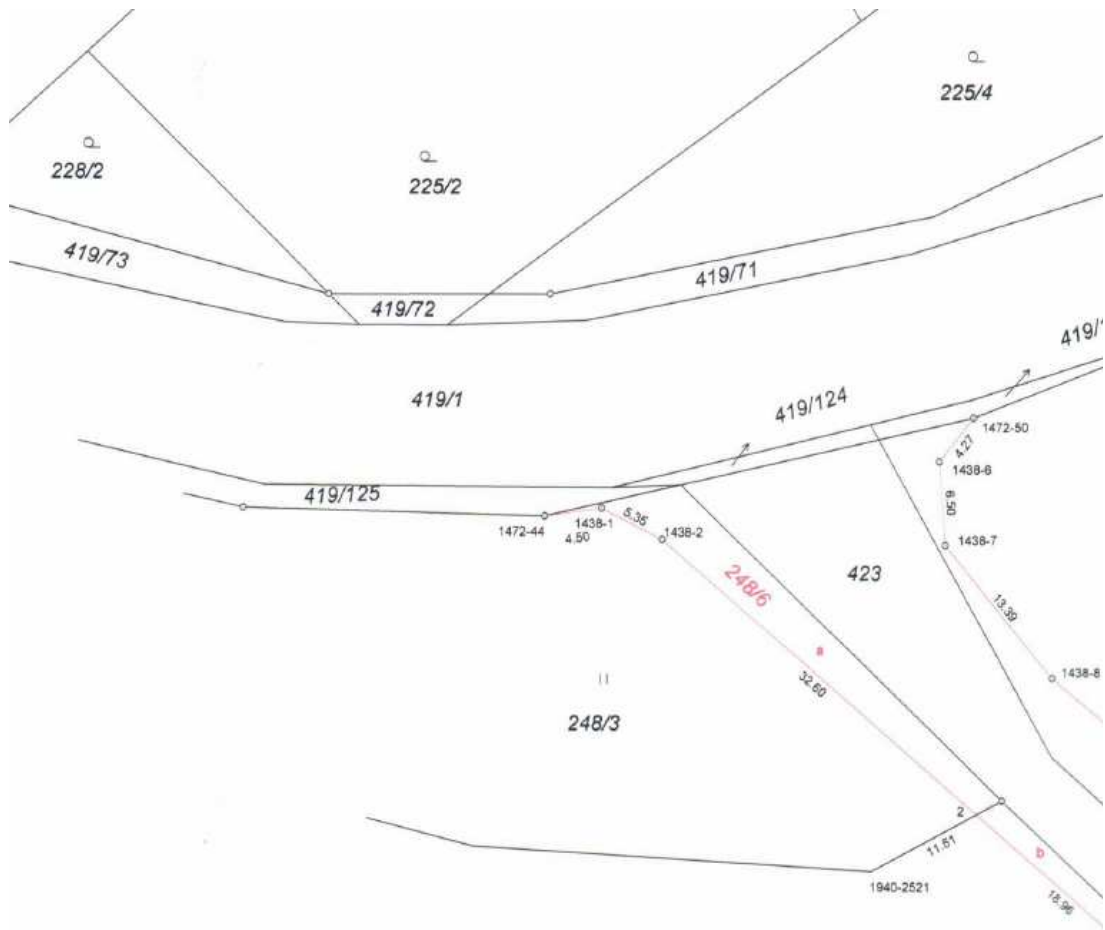

photodokumentace



