

Geometrický plán, situační plánek

VÝKAZ DOSAVADNÍHO A NOVÉHO STAVU ÚDAJŮ KATASTRU NEMOVITOSTÍ														
Dosavadní stav				Nový stav										
Označení pozemku parc. číslem	Výměra parcely		Druh pozemku Způsob využití	Označení pozemku parc. číslem	Výměra parcely		Druh pozemku Způsob využití	Typ stavby Způsob využití	Způsob určení výměry	Porovnání se stavem evidence právních vztahů				
	ha	m <sup>2</sup>			ha	m <sup>2</sup>				Díl přechází z pozemku označeného v katastru nemovitostí	dřívější poz. evidence	Číslo listu vlastnictví	Výměra dílu ha m <sup>2</sup>	
837/1	4	85	zahradní	8	4	82	zahradní	0	0	8	77	3	celá	
				st.89	3	zast. pl.	0	0						
				837/1	64	57	zahradní	0	0					
				837/4	24	zahradní	2	837/1	45					24
				837/5	13	zahradní	0	837/1	45					13
10 st.3	2	95	zahradní	10	2	54	zahradní	0	0	10	46	2	95	
				st.3	3	40	zast. pl.	0	0					
					5	94	zast. pl.	0	0					
	75	80			75	80					2	99	celá	
											5	94	celá	

Výkaz údajů o bonitovaných půdně ekologických jednotkách (BPEJ) k parcelám nového stavu

Parcelní číslo podle		Kód BPEJ	Výměra		BPEJ na dílu parcely
katastru nemovitostí	zjednodušené evidence		ha	m <sup>2</sup>	
8		75800	4	82	
10		75800	2	54	
837/4		75800		24	
837/5		75800		13	

SEZNAM SOUŘADIC IS-JTSK						
Číslo bodu	Souřadice pro zápis do KN		Kód kvality	Souřadice určené měřením		Poznámka
	X	Y		X	Y	
B2-397	511919.95	1084295.62	0			díl obou
B2-419	511913.67	1084295.15	0			roh zd
B2-432	511911.11	1084301.94	0			roh zd
1	511913.95	1084295.40	3			díl obou
2	511914.77	1084293.45	3			roh podkrovní
3	511908.90	1084291.07	3			roh zd
4	511908.08	1084293.10	3			roh zd
5	511905.89	1084299.89	3			roh zd
6	511905.09	1084291.91	3			roh zd
7	511898.72	1084289.36	3			roh zd
8	511899.13	1084287.18	3			roh podkrovní
9	511895.59	1084285.89	3			roh podkrovní
10	511894.90	1084287.53	3			roh zd
11	511892.85	1084293.54	3			roh zd
12	511891.04	1084296.28	3			roh zd
13	511890.01	1084297.96	3			průsečík opěrné stěny a budovy
14	511889.95	1084299.00	3			roh zd
15	511887.61	1084302.54	3			roh zd
16	511894.20	1084305.51	3			roh zd
17	511895.47	1084302.45	3			roh zd
18	511897.19	1084303.25	3			roh zd
19	511898.39	1084300.16	3			roh zd
20	511903.46	1084302.36	3			roh zd
21	511904.61	1084299.57	3			roh zd
24				511897.24	1084303.11	roh zd
25	511897.40	1084302.71	0			roh zd

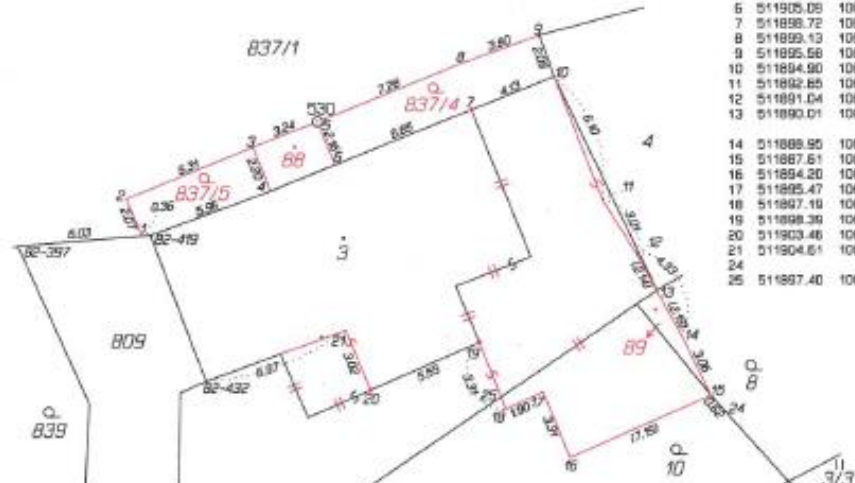

Zpřesnění geometrického a polohového určení pozemků podle § 50 odst. 1 písm. a) katastrálního zákona navržené v tomto geometrickém plánu lze v katastru nemovitostí provést jen na základě souhlasného prohlášení.

<p><b>GEOMETRICKÝ PLÁN pro</b> změnu obvodu budovy, rozdělení a změnu hranice pozemku a pro průběh vlastníky zpřesněné hranice pozemků</p>	<p>Geometrický plán ověřil úředně oprávněný zeměměřický inženýr:</p> <p>Jméno, příjmení: [redacted]</p> <p>Číslo položky seznamu úředně oprávněných zeměměřických inženýrů: 2450/09</p> <p>Dne: 28.10.2018 Číslo: 239/2018</p> <p>Náležitostmi a přesností odpovídá právním předpisům.</p>	<p>Stejnopis ověřil úředně oprávněný zeměměřický inženýr:</p> <p>Jméno, příjmení: [redacted]</p> <p>Číslo položky seznamu úředně oprávněných zeměměřických inženýrů: 2450/09</p> <p>Dne: 31.10.2018 Číslo: 348/2018</p> <p>Tento stejnopis odpovídá geometrickému plánu v elektronické podobě složenému v dokumentaci katastrálního úřadu.</p>
	<p>Vyhotovitel: [redacted]</p> <p>747 06 Chvalkovice mobil: 732 180 492 IČ: 88132137</p> <p>Číslo plánu: 92-15/2018 Okres: Opava Obec: Velká Heralice Kat. území: Kotelce ve Slezsku Mapový list: Horní Benešov 4-2/1</p> <p>Dosařování vlastníkům pozemků byla poskytnuta možnost seznámit se v rámci s průběhem navrhovaných nových hranic, které byly označeny přídey svým způsobem.</p>	<p>Katastrální úřad souhlasí s očišlováním parcel.</p> <p>KÚ pro Moravskoslezský kraj [redacted] PGP-21/4/2018-806 2018.10.30 08:50:13 CET</p>

Kl:

