



## „Rekonstrukce areálu Vítkovické SPŠ“ a „Rekonstrukce výrobního areálu v DOV“

STUPEŇ: ARCHITEKTONICKÁ STUDIE  
OBJEDNATEL: VÍTKOVICKÁ STŘEDNÍ PRŮMYSLOVÁ ŠKOLA  
ADRESA: HASIČSKÁ 1003/49, 700 30 OSTRAVA - JIH - HRABŮVKA

BARBORA STEFKOVA ARCHITECTS

## SEZNAM VÝKRESŮ:

1.	REKONSTRUKCE AREÁLU VÍTKOVICKÉ SPŠ	30.	REKONSTRUKCE VÝROBNÍHO AREÁLU V DOV
2.	TECHNICKÁ ZPRÁVA	31.	TECHNICKÁ ZPRÁVA
3.	SITUAČNÍ VÝKRES 1:2000	32.	SITUAČNÍ VÝKRES 1:2000
4.	KATASTRÁLNÍ SITUAČNÍ VÝKRES 1:2000	33.	KATASTRÁLNÍ SITUAČNÍ VÝKRES 1:2000
5.	FOTODOKUMENTACE	34.	FOTODOKUMENTACE
	NÁVRH FUNKČNÍHO ČLENĚNÍ		ODBORNÝ VÝCVIK - FUNKČNÍ ČLENĚNÍ
6.	BUDOVA ŠKOLY - CELEK	35.	HALA
7.	PŮDORYS 1.PP - NÁVRH FUNKČNÍHO ČLENĚNÍ	36.	PŮDORYS 1.NP - NÁVRH FUNKČNÍHO ČLENĚNÍ
8.	PŮDORYS 1.NP - NÁVRH FUNKČNÍHO ČLENĚNÍ	37.	PŮDORYS 2.NP - NÁVRH FUNKČNÍHO ČLENĚNÍ
9.	PŮDORYS 2.NP - NÁVRH FUNKČNÍHO ČLENĚNÍ	38.	PŮDORYS 1.NP - SOUČASNÝ STAV
10.	PŮDORYS 3.NP - NÁVRH FUNKČNÍHO ČLENĚNÍ	39.	PŮDORYS 1.NP - NOVÝ STAV
11.	PŮDORYS 4.NP - NÁVRH FUNKČNÍHO ČLENĚNÍ	40.	PŮDORYS 2.NP - SOUČASNÝ STAV
12.	POHLEDY - SOUČASNÝ STAV	41.	PŮDORYS 2.NP - NOVÝ STAV
	POHLEDY - NOVÝ STAV	42.	ŘEZ - SOUČASNÝ STAV
			ŘEZ - NOVÝ STAV
13.	BUDOVA ŠKOLY -HLAVNÍ VSTUP	43.	NÁKLADY NA REKONSTRUKCI HALY
14.	PŮDORYS 1.NP - SOUČASNÝ STAV		
15.	PŮDORYS 1.NP - NOVÝ STAV		
16.	VIZUALIZACE 1.NP - NOVÝ STAV		
17.	BUDOVA ŠKOLY - VEDLEJŠÍ VSTUP		
18.	PŮDORYS 1.NP - SOUČASNÝ STAV		
19.	PŮDORYS 1.NP - NOVÝ STAV		
20.	POHLED - SOUČASNÝ STAV		
	POHLED - NOVÝ STAV		
21.	BUDOVA ŠKOLY - KABINETY ZÁSTUPCŮ ŠKOLY		
22.	PŮDORYS 1.NP - SOUČASNÝ STAV		
	PŮDORYS 1.NP - NOVÝ STAV		
23.	BUDOVA ŠKOLY - ODBORNÝ VÝCVIK		
24.	PŮDORYS 2.NP - SOUČASNÝ STAV		
25.	PŮDORYS 2.NP - NOVÝ STAV		
26.	PŮDORYS 3.NP - SOUČASNÝ STAV		
27.	PŮDORYS 3.NP - NOVÝ STAV		
28.	PŮDORYS 4.NP - SOUČASNÝ STAV		
	PŮDORYS 4.NP - NOVÝ STAV		
29.	NÁKLADY NA REKONSTRUKCI ŠKOLY		

OBJEDNATEL:  
ADRESA:  
ZPRACOVATEL:  
ADRESA:  
VYPRACOVAL:

**VÍTKOVICKÁ STŘEDNÍ PRŮMYSLOVÁ ŠKOLA**  
HASIČSKÁ 1003/49, 700 30 OSTRAVA - JIH - HRABŮVKA  
ING. ARCH. BARBORA ŠTEFKOVÁ  
JOSEFA KOTASE 159/32A, 736 01 HAVÍŘOV - MĚSTO  
ING. ARCH. BARBORA ŠTEFKOVÁ, BC. KRYŠTOF SLABÝ

# REKONSTRUKCE AREÁLU VÍTKOVICKÉ SPŠ

## TECHNICKÁ ZPRÁVA

### ÚVOD

Budova Vítkovické střední průmyslové školy se nachází v Ostravě Hrabůvce. Ze tří stran je ohraničena ulicemi Hasičská, Slezská a Provaznická. Architektonická studie se zabývá optimalizací vybraných prostorů školy.

### HLAVNÍ VSTUP

Foyer za hlavním vstupem do objektu bude za účelem oddělení jednotlivých provozů (návštěvníci fitness / studenti a zaměstnanci školy / externí stravníci kantýny) rozdělen skleněnými stěnami, které budou umístěny do rámu stávající nosné konstrukce, čímž bude zachován celkový otevřený dojem z prostoru za hlavním vstupem. Prostor bude očištěn od přebytečných prvků a sjednocen. Stěny a strop budou vymalovány bílou malbou. Stávající obklad a dlažba bude očištěna. Budou navrženy nová svítidla a zábradlí. Skleněné stěny budou opatřeny polepy ( konkrétní návrh grafiky polepů není předmětem studie).

### VEDLEJŠÍ VSTUP

Vedlejší vstup se nachází v jihovýchodním rohu budovy školy. Fasáda bude nově rozčleněna lizénovým rámem (kombinací falešných pilastrů a římsy), podobně jako parter jihovýchodní fasády budovy. Členící prvky budou obloženy kabřincem. Plochy stěn budou opatřeny omítkou v šedém odstínu. Předšazená podesta obsluhující prostor bývalého bufetu bude odstraněna a nově provedena, spolu se schodištěm. Schodiště vedlejšího vstupu bude opatřeno novou dlažbou, ve stěnách budou zazděny slepé okenní otvory. Obě skleněné stěny vymežující zádveři budou řešeny nově.

### KABINETY ZÁSTUPCŮ

Učebny v krčku 1.NP budou rozděleny příčkami na 5 kabinetů a sborovnu. V dotčených místnostech bude instalován zavěšený SDK podhled na úroveň nadpraží oken (cca 3,3 m). Dveře do kabinetů budou prosklené pro zajištění základního prosvětlení chodby. Stěny a stropy budou opatřeny bílou malbou, na podlahy bude použit zátěžový koberec.

### ZÁMEČNICKÉ DÍLNY

Ve 2.NP jižního křídla budou zřízeny zámečnické dílny a kabinety. Příčky kabinetů budou odstraněny. Dveřní otvory do první a poslední učebny budou zvětšeny pro umožnění osazení dveří o průchozí šířce 900 mm. Učebny a kabinety budou propojeny enfiládou dveří o průchozí šířce 900 mm. Nadbývající dveřní otvory budou zazděny tak, aby bylo možné do vzniklých nik instalovat vestavěné skříně s orientací směrem do učeben. Dílny budou nově vymalovány bílou malbou a bude provedena nová litá zátěžová podlaha. V hygienickém zázemí pro chlapce budou instalovány nové zařizovací předměty a provedeny nové úpravy povrchů.

### ODBORNÉ UČEBNY

Ve 3.NP jižního křídla budou zřízeny odborné učebny odborného výcviku. Konfigurace místností je stávající, mezi kabinety a učebnami budou zřízeny nové dveřní otvory. Stěny a stropy budou opatřeny bílou malbou, na podlaze bude použita podlahová krytina typu LVT (luxury vinyl tiles). Hygienické zázemí ve 3.NP bude sloužit dívkám, v prostoru WC budou nově instalovány 2 WC kabinky a 1 kabinka s bidetem. Sousední místnost bude sloužit jako šatna a sprcha. V místnostech budou provedeny nové malby, obklady a dlažby.

### ŠATNY

Ve 4.NP jsou navrženy šatny a hygienické zázemí pro chlapce doplněné svačinárnou a učebnou. Do místnosti se sprchami budou zřízeny nové dveře. V místnostech budou provedeny nové úpravy povrchů. Na podlahy budou použito LVT / dlažba.

**Rekonstrukce budovy školy musí být provedena tak, aby byla bezpečná pro studenty a splňovala konkrétní právní předpisy a normy pro školská zařízení.**

**Povrchové úpravy a barevné odstíny budou specifikovány v dalších stupních projektantem a odsouhlaseny na předloženém vzorku.**

**Všechny rozměry je nutno přeměřit na stavbě a odchylky od projektu konzultovat s projektantem.**

<b>OBJEDNATEL:</b>	<b>VÍTKOVICKÁ STŘEDNÍ PRŮMYSLOVÁ ŠKOLA</b>
ADRESA:	HASIČSKÁ 1003/49, 700 30 OSTRAVA - JIH - HRABŮVKA
ZPRACOVATEL:	ING. ARCH. BARBORA ŠTEFKOVÁ
ADRESA:	JOSEFA KOTASE 159/32A, 736 01 HAVÍŘOV - MĚSTO
VYPRACOVAL:	ING. ARCH. BARBORA ŠTEFKOVÁ, BC. KRYŠTOF SLABÝ
<b>NÁZEV VÝKRESU:</b>	<b>TECHNICKÁ ZPRÁVA</b>
OBJEKT:	REKONSTRUKCE AREÁLU VÍTKOVICKÉ SPŠ
FORMÁT: A3	ČÍSLO VÝKRESU: 01



# OSTRAVA HRABŮVKA - SITUAČNÍ VÝKRES

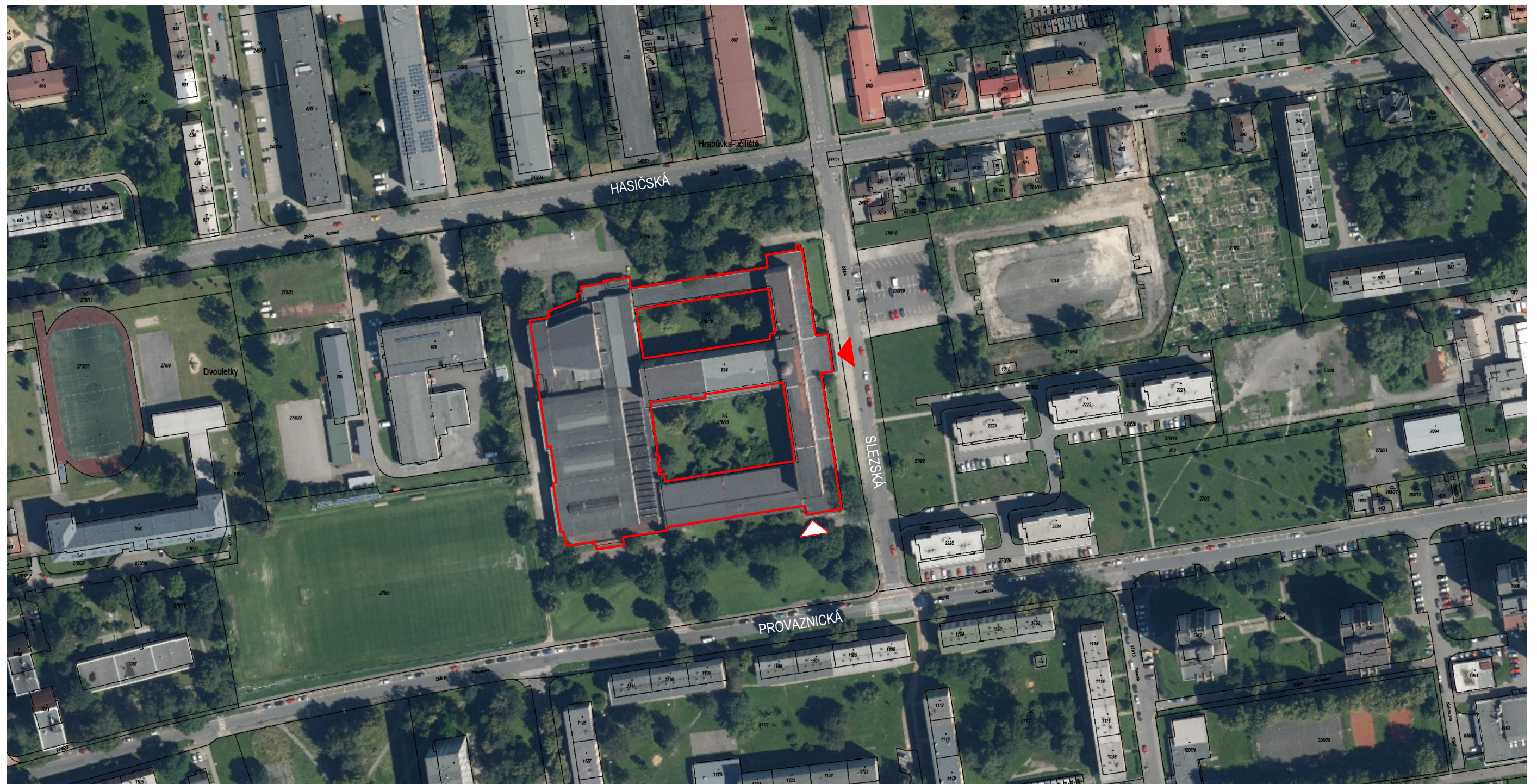

## LEGENDA

- ŘEŠENÝ OBJEKT
- ◀ HLAVNÍ VSTUP
- ◁ VEDLEJŠÍ VSTUP

0 50 100 150

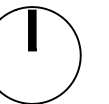

OBJEDNATEL: **VÍTKOVICKÁ STŘEDNÍ PRŮMYSLOVÁ ŠKOLA**  
ADRESA: HASIČSKÁ 1003/49, 700 30 OSTRAVA - JIH - HRABŮVKA  
ZPRACOVATEL: ING. ARCH. BARBORA ŠTEFKOVÁ  
ADRESA: JOSEFA KOTASE 159/32A, 736 01 HAVÍŘOV - MĚSTO  
VYPRACOVAL: ING. ARCH. BARBORA ŠTEFKOVÁ, BC. KRYŠTOF SLABÝ  
NÁZEV VÝKRESU: **SITUAČNÍ VÝKRES**  
OBJEKT: REKONSTRUKCE AREÁLU VÍTKOVICKÉ SPŠ  
FORMÁT: A3  
MĚŘÍTKO: 1:2000  
ČÍSLO VÝKRESU: 02



# OSTRAVA HRABŮVKA - SITUACE - KATASTR NEMOVITOSTÍ



## LEGENDA

- ŘEŠENÝ OBJEKT
- ◀ HLAVNÍ VSTUP
- ◁ VEDLEJŠÍ VSTUP

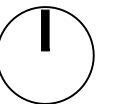
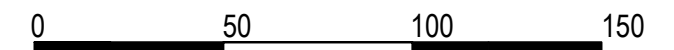

**OBJEDNATEL:** VÍTKOVICKÁ STŘEDNÍ PRŮMYSLOVÁ ŠKOLA  
**ADRESA:** HASIČSKÁ 1003/49, 700 30 OSTRAVA - JIH - HRABŮVKA  
**ZPRACOVATEL:** ING. ARCH. BARBORA ŠTEFKOVÁ  
**ADRESA:** JOSEFA KOTASE 159/32A, 736 01 HAVÍŘOV - MĚSTO  
**VYPRACOVAL:** ING. ARCH. BARBORA ŠTEFKOVÁ, BC. KRYŠTOF SLABÝ  
**NÁZEV VÝKRESU:** KATASTRÁLNÍ SITUAČNÍ VÝKRES  
**OBJEKT:** REKONSTRUKCE AREÁLU VÍTKOVICKÉ SPŠ  
**FORMÁT:** A3 **MĚŘÍTKO:** 1:2000 **ČÍSLO VÝKRESU:** 03



# FUNKČNÍ ČLENĚNÍ



**SPORT** 6200m<sup>2</sup>



**ŘEDITELNA / ZÁSTUPCE  
/ EKONOMICKÝ ÚSEK** 360m<sup>2</sup>



**ELEKTRIKÁŘI** 640m<sup>2</sup>



**ZÁMEČNICKÉ DÍLNY** 295m<sup>2</sup>

NAVRŽENÝ STAV 48 míst  
PŮVODNÍ STAV 72 míst



**KOMERČNÍ PROSTORY** 420m<sup>2</sup>

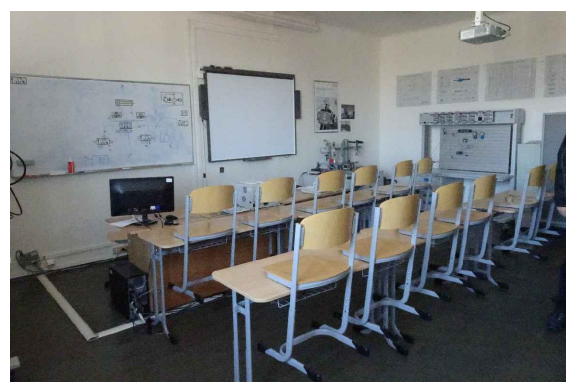

**UČEBNY** 3293m<sup>2</sup>



**TRUHLÁŘI** 400m<sup>2</sup>



**ŠATNY**

NAVRŽENÝ STAV 195m<sup>2</sup>

**SPRCHY a WC**

NAVRŽENÝ STAV 75m<sup>2</sup>



**JÍDELNA+ZÁZEMÍ** 580m<sup>2</sup>

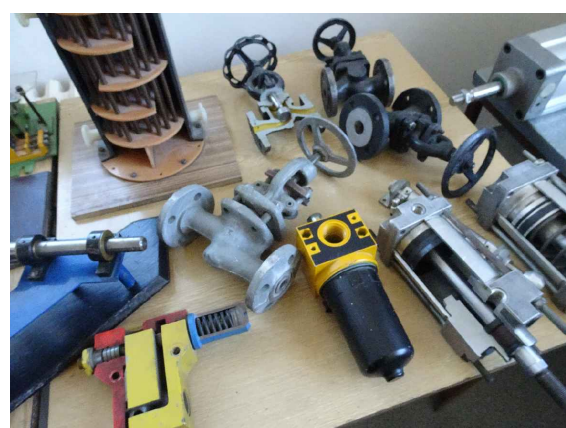

**ODBORNÉ UČEBNY**

**3D MĚŘENÍ  
HYDRAULIKA  
PNEUMATIKA**

NAVRŽENÝ STAV 295m<sup>2</sup>



**SKLADY** 1470m<sup>2</sup>



**FITNESS** 775m<sup>2</sup>

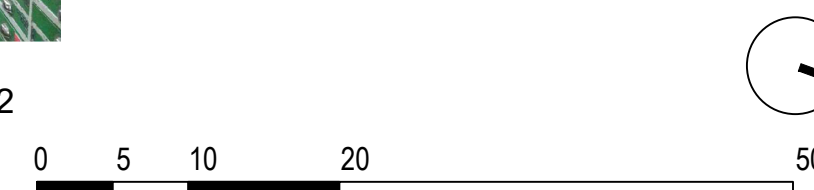

OBJEDNATEL: **VÍTKOVICKÁ STŘEDNÍ PRŮMYSL OVÁ ŠKOLA**  
ADRESA: HASIČSKÁ 1003/49, 700 30 OSTRAVA - JIH - HRABŮVKA  
ZPRACOVATEL: ING. ARCH. BARBORA ŠTEFKOVÁ  
ADRESA: JOSEFA KOTASE 159/32A, 736 01 HAVÍŘOV - MĚSTO  
VYPRACOVAL: ING. ARCH. BARBORA ŠTEFKOVÁ, BC. KRYŠTOF SLABÝ  
NÁZEV VÝKRESU: **NÁVRH FUNKČNÍHO ČLENĚNÍ**  
OBJEKT: REKONSTRUKCE AREÁLU VÍTKOVICKÉ SPŠ  
FORMÁT: A3 MĚŘÍTKO: - ČÍSLO VÝKRESU: 05



# FUNKČNÍ ČLENĚNÍ 1.PP

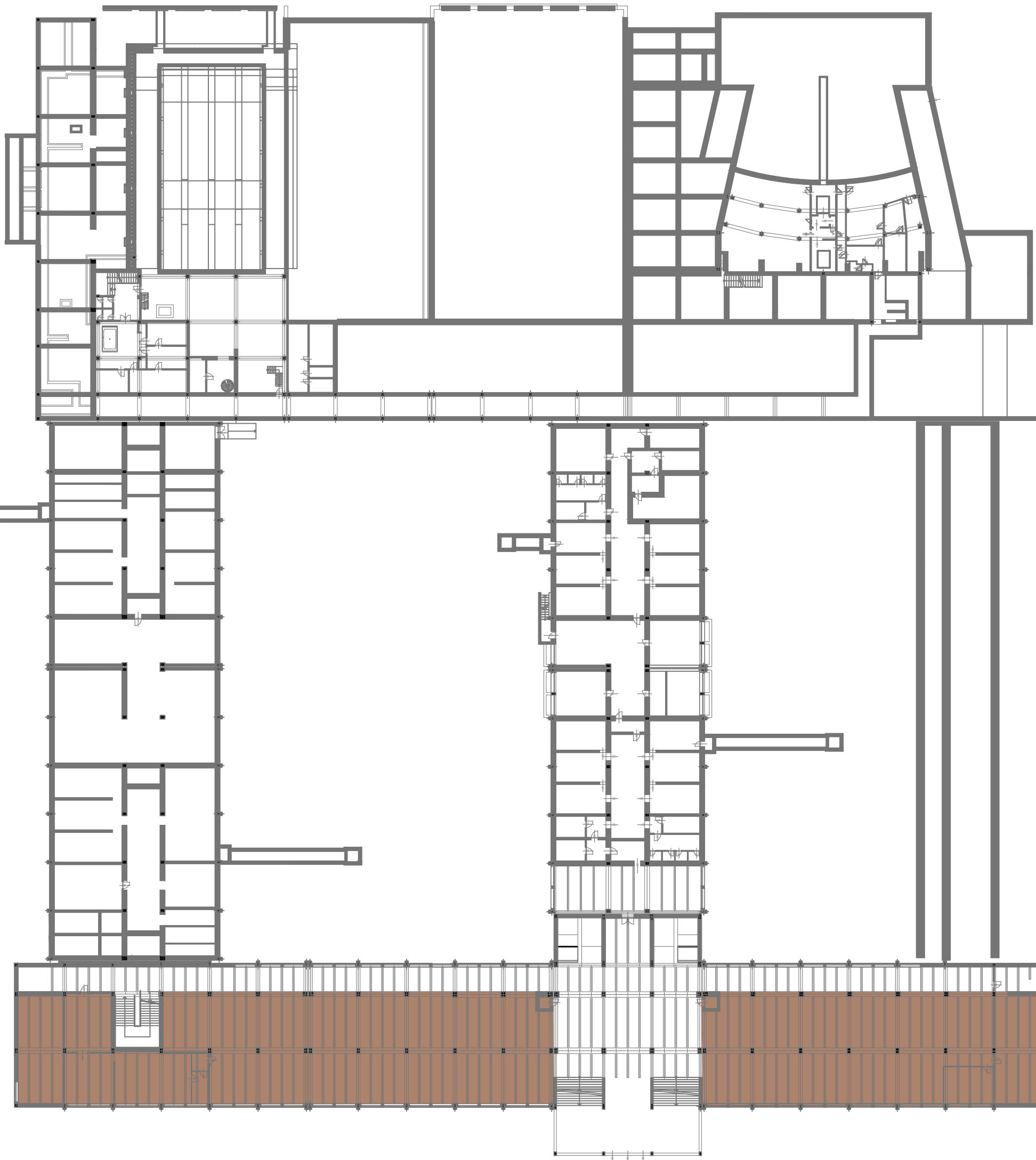

## LEGENDA PLOCH

Č.M.	FUNKCE	PLOCHA (m <sup>2</sup> )
	SKLADY	1450,0

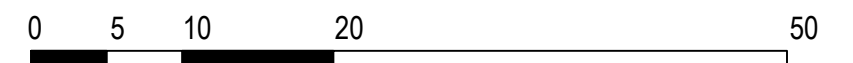

OBJEDNATEL: **VÍTKOVICKÁ STŘEDNÍ PRŮMYSLOVÁ ŠKOLA**  
ADRESA: HASIČSKÁ 1003/49, 700 30 OSTRAVA - JIH - HRABŮVKA  
ZPRACOVATEL: ING. ARCH. BARBORA ŠTEFKOVÁ  
ADRESA: JOSEFA KOTASE 159/32A, 736 01 HAVÍŘOV - MĚSTO  
VYPRACOVAL: ING. ARCH. BARBORA ŠTEFKOVÁ, BC. KRYŠTOF SLABÝ  
NÁZEV VÝKRESU: **PŮDORYS 1.PP - NÁVRH FUNKČNÍHO ČLENĚNÍ**  
OBJEKT: REKONSTRUKCE AREÁLU VÍTKOVICKÉ SPŠ  
FORMÁT: A3 MĚŘÍTKO: 1:500 ČÍSLO VÝKRESU: 06



# FUNKČNÍ ČLENĚNÍ 1.NP

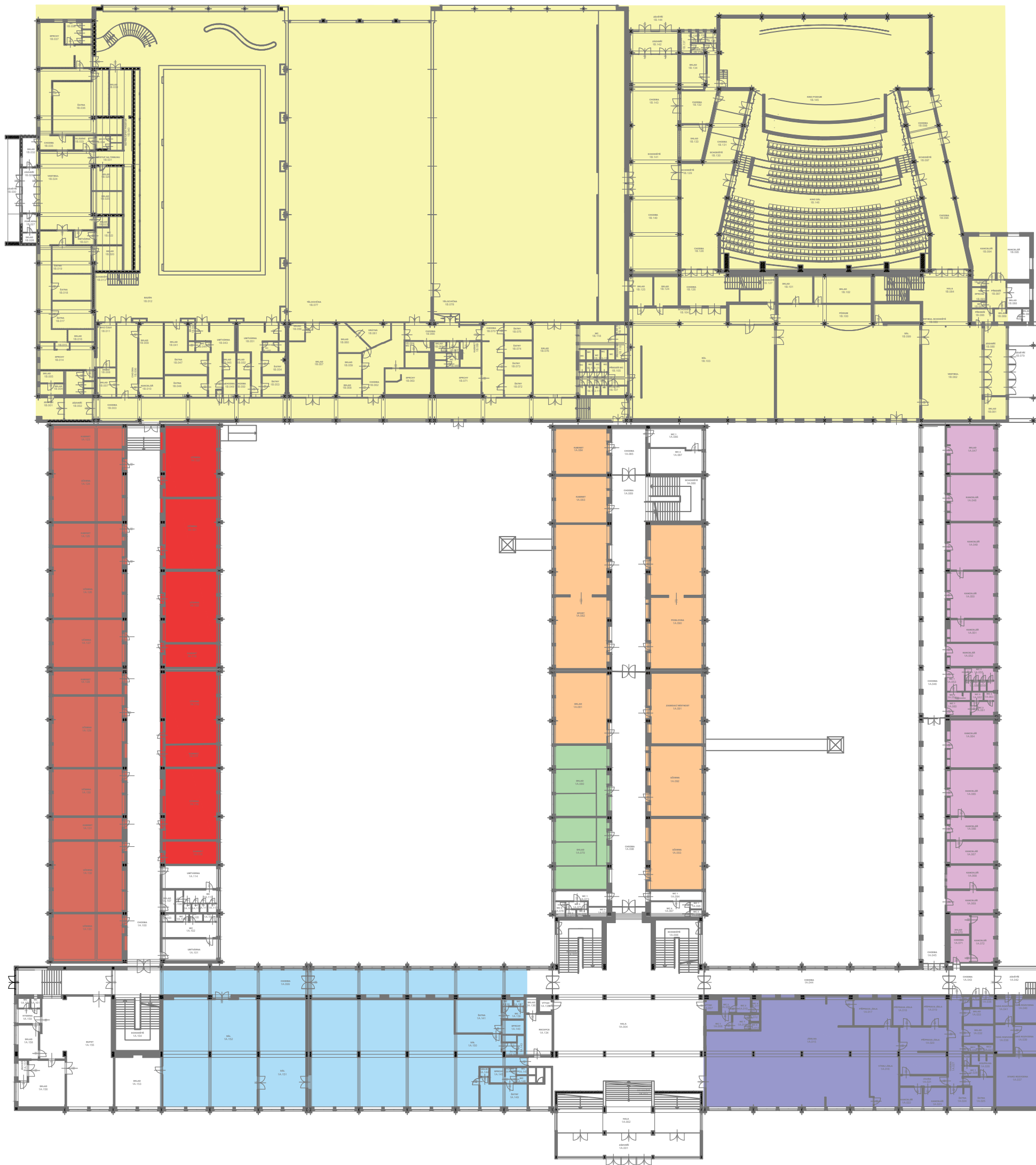

## LEGENDA PLOCH

Č.M.	FUNKCE	PLOCHA (m <sup>2</sup> )
1	JÍDELNA SE ZÁZEMÍM	582,00
2	FITNESS	775,00
3	ZÁSTUPCE ŘEDITELE	126,00
4	UČEBNY + KABINETY	590,00
5	KOMERČNÍ PROSTORY	420,00
6	ODBORNÝ VÝCVIK - ELEKTRIKÁŘI	638,00
7	ODBORNÝ VÝCVIK - TRUHLÁŘI	401,00
8	SPORT	6200,0

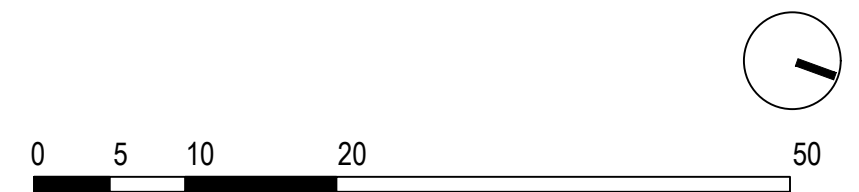

**OBJEDNATEL:** VÍTKOVICKÁ STŘEDNÍ PRŮMYSLOVÁ ŠKOLA  
**ADRESA:** HASIČSKÁ 1003/49, 700 30 OSTRAVA - JIH - HRABŮVKA  
**ZPRACOVATEL:** ING. ARCH. BARBORA ŠTEFKOVÁ  
**ADRESA:** JOSEFA KOTASE 159/32A, 736 01 HAVÍŘOV - MĚSTO  
**VYPRACOVAL:** ING. ARCH. BARBORA ŠTEFKOVÁ, BC. KRYŠTOF SLABÝ  
**NÁZEV VÝKRESU:** PŮDORYS 1.NP - NÁVRH FUNKČNÍHO ČLENĚNÍ  
**OBJEKT:** REKONSTRUKCE AREÁLU VÍTKOVICKÉ SPŠ  
**FORMÁT:** A3  
**MĚŘÍTKO:** 1:500  
**ČÍSLO VÝKRESU:** 07



# FUNKČNÍ ČLENĚNÍ 2.NP

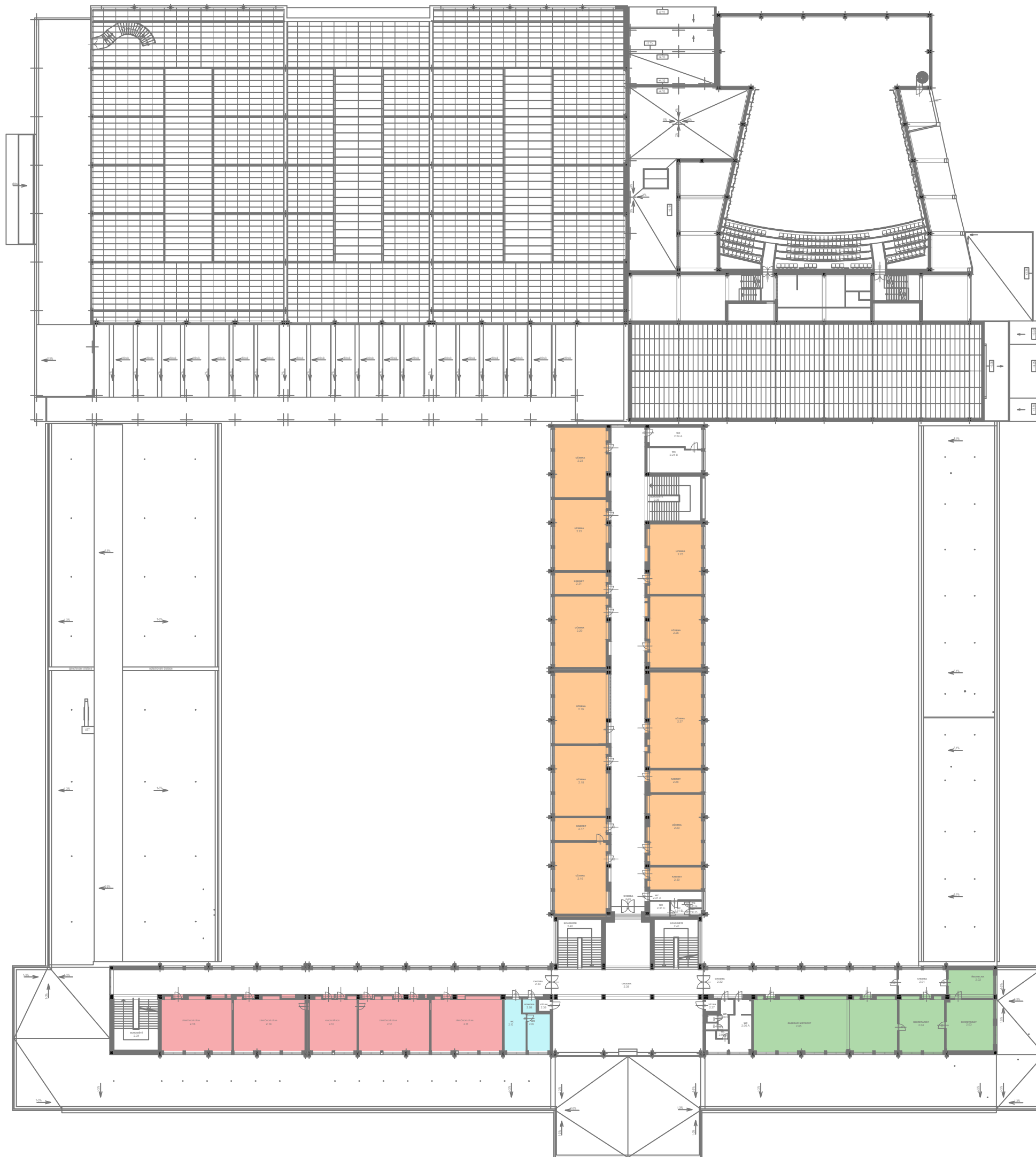

## LEGENDA PLOCH

Č.M.	FUNKCE	PLOCHA (m <sup>2</sup> )
	ŘEDITELNA + EKONOMICKÝ ÚSEK	234,00
	HYGIENICKÉ ZÁZEMÍ - CHLAPCI	34,000
	ZÁMEČNICKÉ DÍLNY	294,00
	UČEBNY + KABINETY	747,00

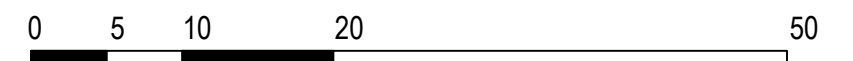



OBJEDNATEL: **VÍTKOVICKÁ STŘEDNÍ PRŮMYSLOVÁ ŠKOLA**  
ADRESA: HASIČSKÁ 1003/49, 700 30 OSTRAVA - JIH - HRABŮVKA  
ZPRACOVATEL: ING. ARCH. BARBORA ŠTEFKOVÁ  
ADRESA: JOSEFA KOTASE 159/32A, 736 01 HAVÍŘOV - MĚSTO  
VYPRACOVAL: ING. ARCH. BARBORA ŠTEFKOVÁ, BC. KRYŠTOF SLABÝ  
NÁZEV VÝKRESU: **PŮDORYS 2.NP - NÁVRH FUNKČNÍHO ČLENĚNÍ**  
OBJEKT: REKONSTRUKCE AREÁLU VÍTKOVICKÉ SPŠ  
FORMÁT: A3 MĚŘÍTKO: 1:500 ČÍSLO VÝKRESU: 08

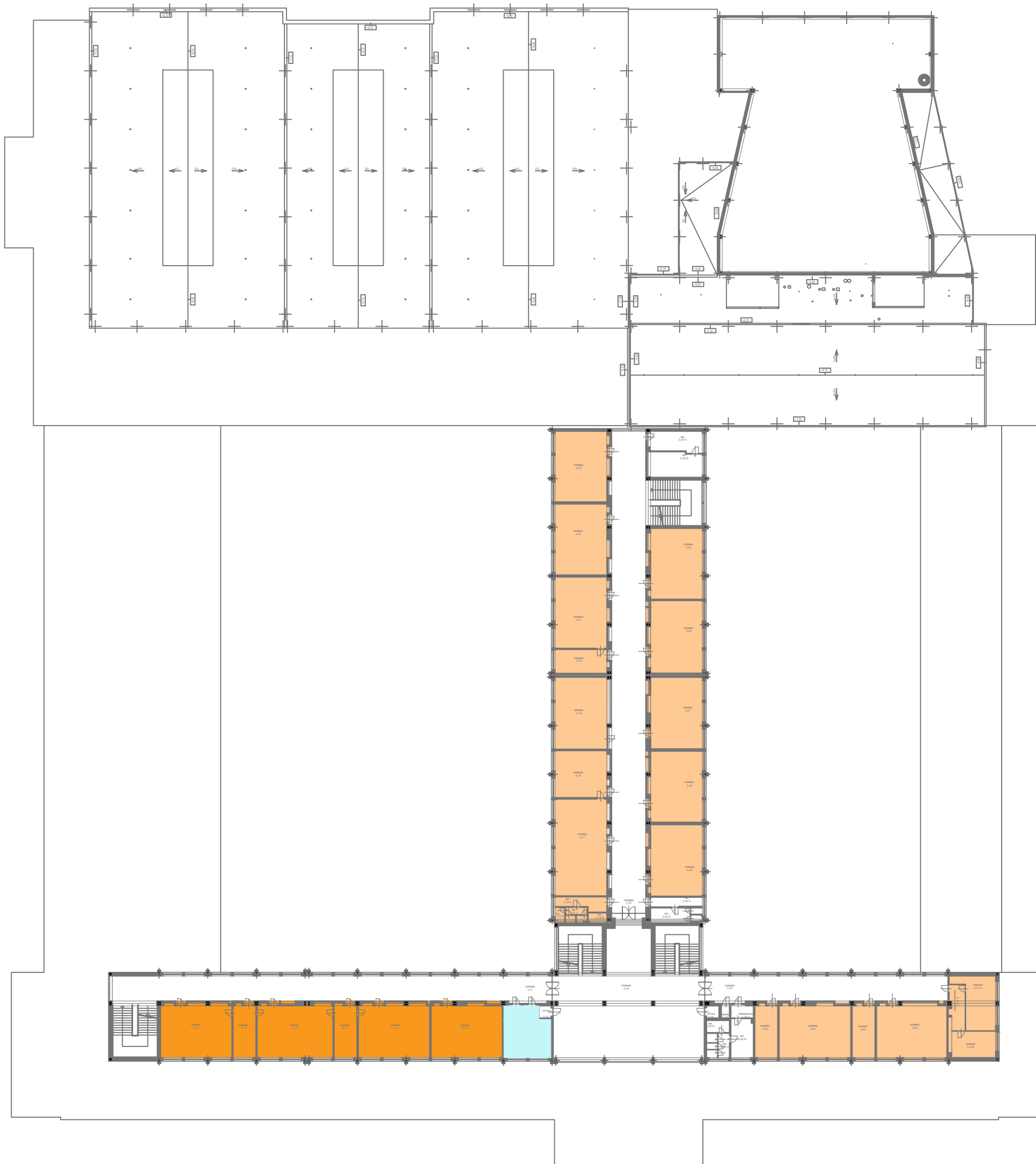

# FUNKČNÍ ČLENĚNÍ 3.NP



## LEGENDA PLOCH

Č.M.	FUNKCE	PLOCHA (m <sup>2</sup> )
	UČEBNY + KABINETY	956,00
	HYGIENICKÉ ZÁZEMÍ - DÍVKY	34,000
	ODBORNÉ UČEBNY	294,00

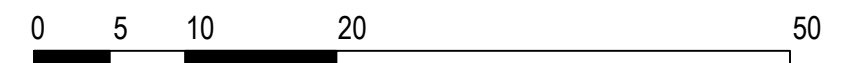

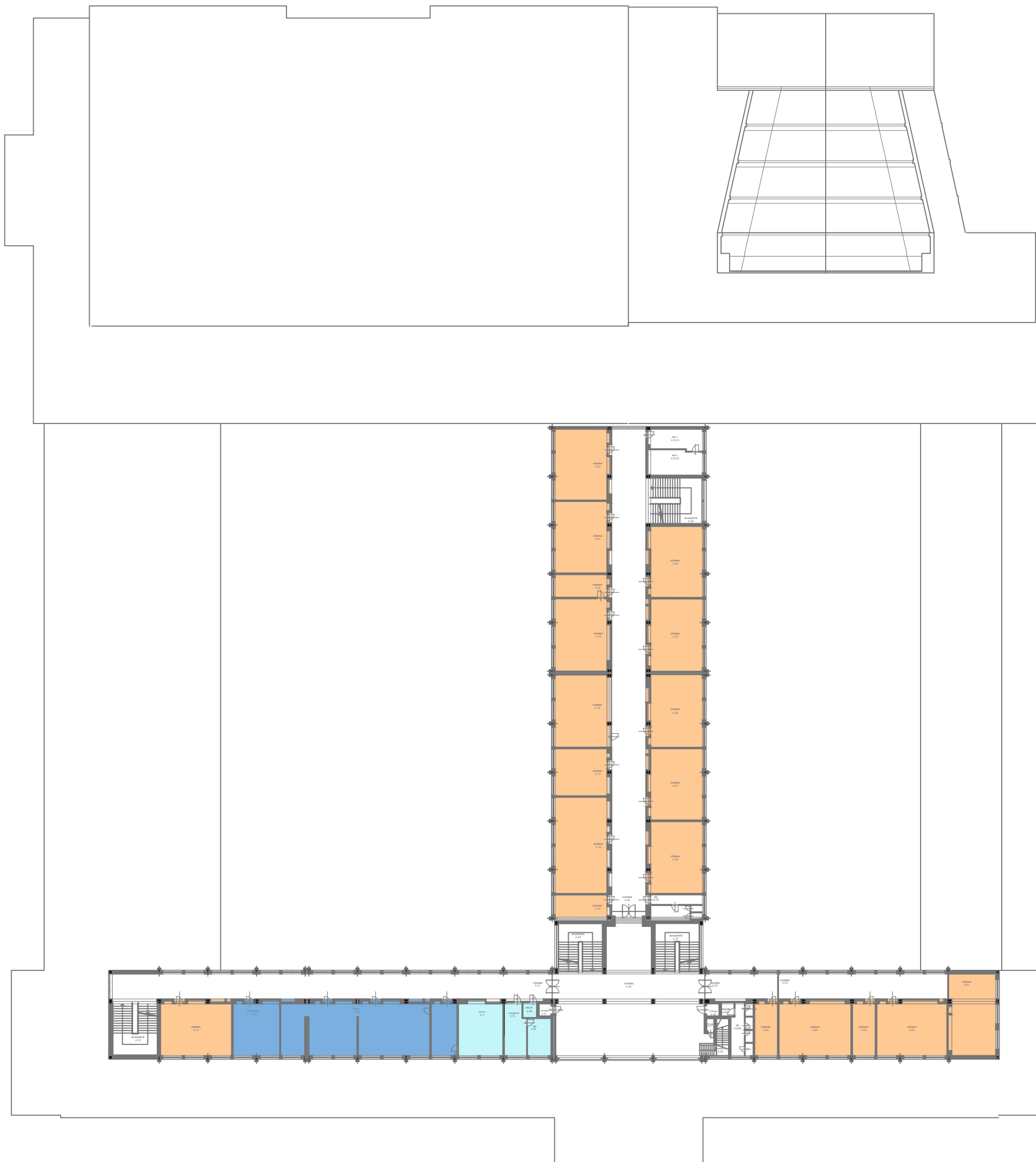

OBJEDNATEL: **VÍTKOVICKÁ STŘEDNÍ PRŮMYSLOVÁ ŠKOLA**  
ADRESA: HASIČSKÁ 1003/49, 700 30 OSTRAVA - JIH - HRABŮVKA  
ZPRACOVATEL: ING. ARCH. BARBORA ŠTEFKOVÁ  
ADRESA: JOSEFA KOTASE 159/32A, 736 01 HAVÍŘOV - MĚSTO  
VYPRACOVAL: ING. ARCH. BARBORA ŠTEFKOVÁ, BC. KRYŠTOF SLABÝ  
NÁZEV VÝKRESU: **PŮDORYS 3.NP - NÁVRH FUNKČNÍHO ČLENĚNÍ**  
OBJEKT: REKONSTRUKCE AREÁLU VÍTKOVICKÉ SPŠ  
FORMÁT: A3 MĚŘÍTKO: 1:500 ČÍSLO VÝKRESU: 09

# FUNKČNÍ ČLENĚNÍ 4.NP



## LEGENDA PLOCH

Č.M.	FUNKCE	PLOCHA (m <sup>2</sup> )
	UČEBNY + KABINETY	1000,00
	HYGIENICKÉ ZÁZEMÍ - CHLAPCI	73,600
	ŠATNY	191,00

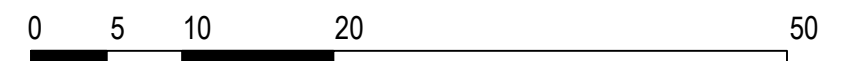

OBJEDNATEL: **VÍTKOVICKÁ STŘEDNÍ PRŮMYSLOVÁ ŠKOLA**  
ADRESA: HASIČSKÁ 1003/49, 700 30 OSTRAVA - JIH - HRABŮVKA  
ZPRACOVATEL: ING. ARCH. BARBORA ŠTEFKOVÁ  
ADRESA: JOSEFA KOTASE 159/32A, 736 01 HAVÍŘOV - MĚSTO  
VYPRACOVAL: ING. ARCH. BARBORA ŠTEFKOVÁ, BC. KRYŠTOF SLABÝ  
NÁZEV VÝKRESU: **PŮDORYS 4.NP - NÁVRH FUNKČNÍHO ČLENĚNÍ**  
OBJEKT: REKONSTRUKCE AREÁLU VÍTKOVICKÉ SPŠ  
FORMÁT: A3 MĚŘÍTKO: 1:500 ČÍSLO VÝKRESU: 10



# POHLEDY - SOUČASNÝ STAV

## POHLED ZÁPADNÍ

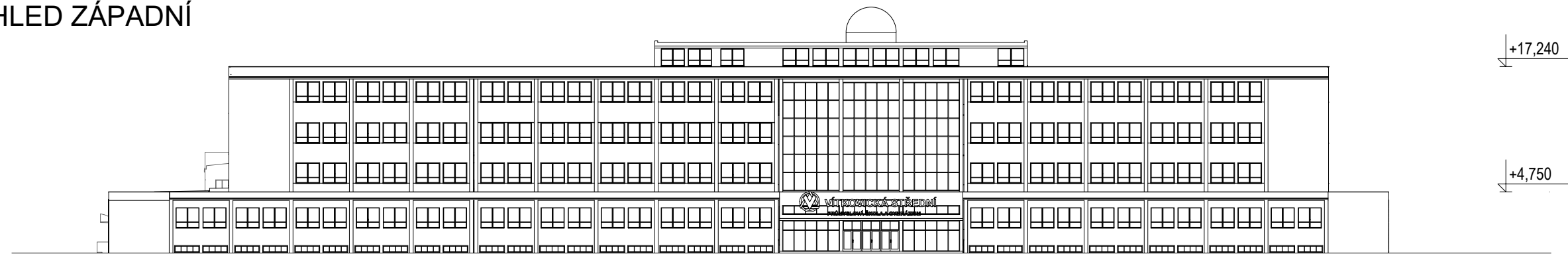

## POHLED SEVERNÍ

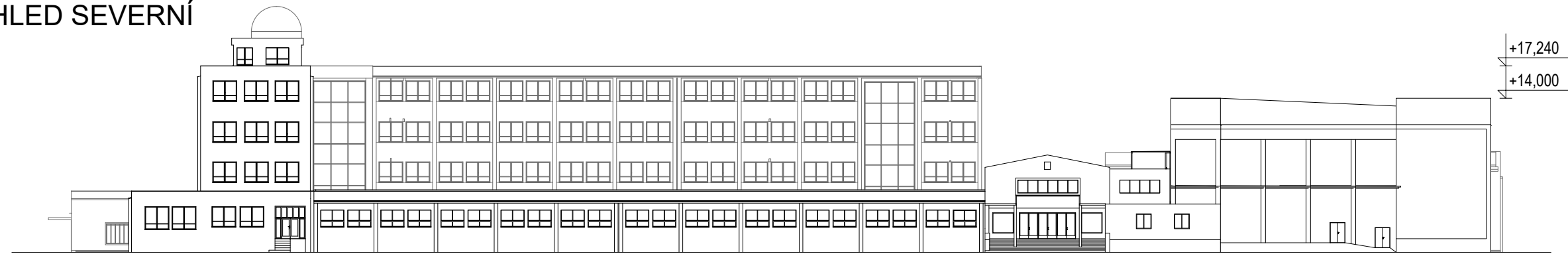

## POHLED VÝCHODNÍ



## POHLED JIŽNÍ



### LEGENDA

 BOURANÉ KONSTRUKCE

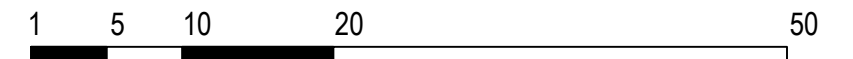

OBJEDNATEL: **VÍTKOVICKÁ STŘEDNÍ PRŮMYSLOVÁ ŠKOLA**  
ADRESA: HASIČSKÁ 1003/49, 700 30 OSTRAVA - JIH - HRABŮVKA  
ZPRACOVATEL: ING. ARCH. BARBORA ŠTEFKOVÁ  
ADRESA: JOSEFA KOTASE 159/32A, 736 01 HAVÍŘOV - MĚSTO  
VYPRACOVAL: ING. ARCH. BARBORA ŠTEFKOVÁ, BC. KRYŠTOF SLABÝ  
NÁZEV VÝKRESU: **POHLEDY - SOUČASNÝ STAV**  
OBJEKT: REKONSTRUKCE AREÁLU VÍTKOVICKÉ SPŠ  
FORMÁT: A3 MĚŘÍTKO: 1:500 ČÍSLO VÝKRESU: 11

# POHLEDY - NOVÝ STAV

## POHLED ZÁPADNÍ

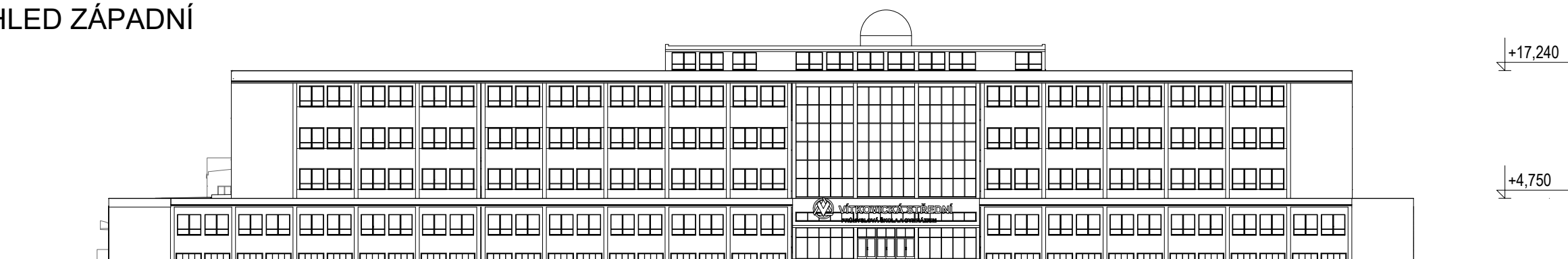

## POHLED SEVERNÍ

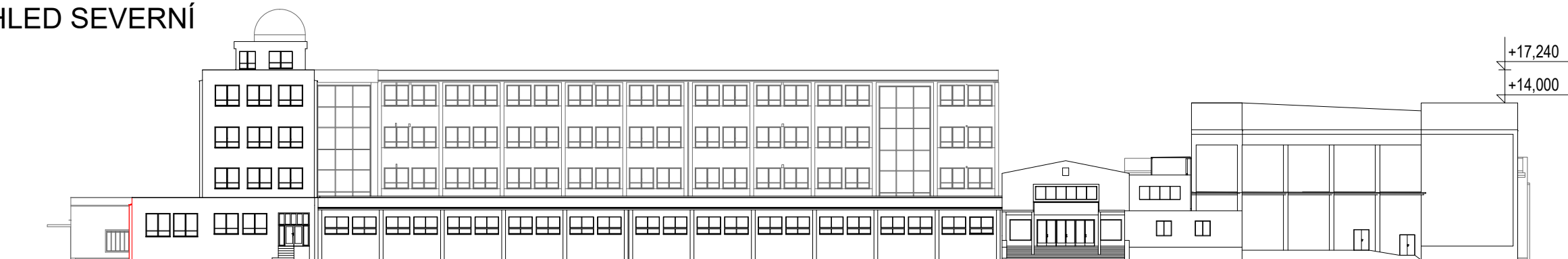

## POHLED VÝCHODNÍ



## POHLED JIŽNÍ



### LEGENDA

- NOVÉ KONSTRUKCE
- NOVÉ SKLENĚNÉ DVEŘE

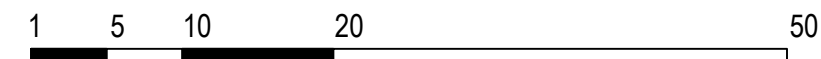





OBJEDNATEL: **VÍTKOVICKÁ STŘEDNÍ PRŮMYSLOVÁ ŠKOLA**  
ADRESA: HASIČSKÁ 1003/49, 700 30 OSTRAVA - JIH - HRABŮVKA  
ZPRACOVATEL: ING. ARCH. BARBORA ŠTEFKOVÁ  
ADRESA: JOSEFA KOTASE 159/32A, 736 01 HAVÍŘOV - MĚSTO  
VYPRACOVAL: ING. ARCH. BARBORA ŠTEFKOVÁ, BC. KRYŠTOF SLABÝ  
NÁZEV VÝKRESU: **POHLEDY - NOVÝ STAV**  
OBJEKT: REKONSTRUKCE AREÁLU VÍTKOVICKÉ SPŠ  
FORMÁT: A3 MĚŘÍTKO: 1:500 ČÍSLO VÝKRESU: 12

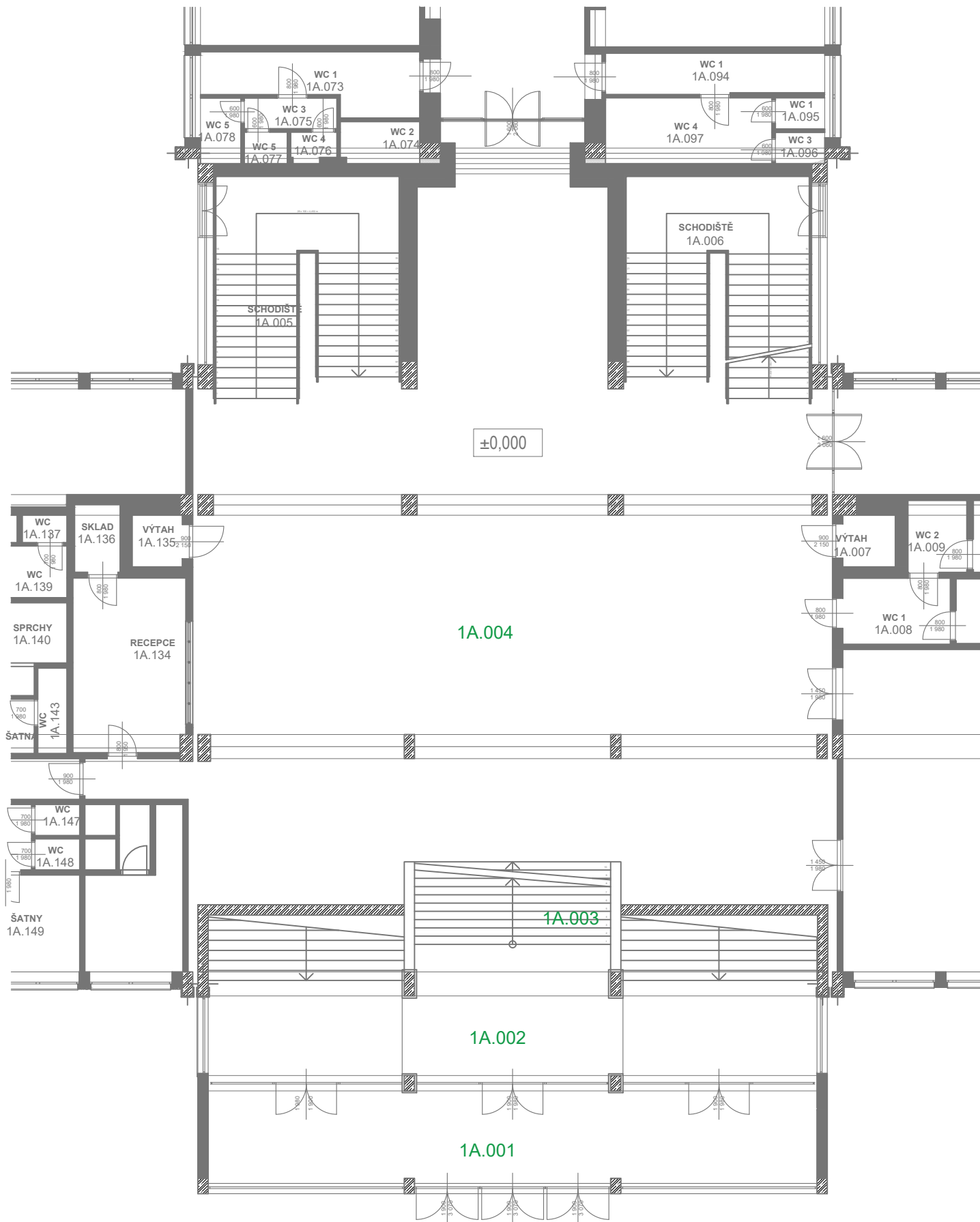

# HLAVNÍ VSTUP - 1.NP - SOUČASNÝ STAV



## LEGENDA MATERIÁLŮ

-  STÁVAJÍCÍ ŽELEZOBETONOVÁ NOSNÁ KONSTRUKCE
-  STÁVAJÍCÍ ZDIVO
-  BOURANÉ KONSTRUKCE
-  ODSTRAŇOVANÉ DVEŘE

## LEGENDA MÍSTNOSTÍ

Č.M.	MÍSTNOST	PLOCHA (m <sup>2</sup> )	VÝŠKA (m)	PODLAHA	STROP	STĚNY
1A.001	ZÁDVEŘÍ	46,70	5,3	DLAŽBA	BÍLÁ MALBA	BÍLÁ MALBA
1A.002	HALA	49,50	5,3	DLAŽBA	BÍLÁ MALBA	BÍLÁ MALBA
1A.003	SCHODIŠTĚ	13,70	4,5	DLAŽBA	BÍLÁ MALBA	BÍLÁ MALBA
1A.004	HALA	308,00	4	DLAŽBA	BÍLÁ MALBA	BÍLÁ MALBA

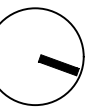
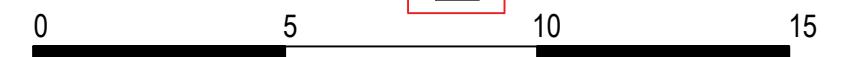
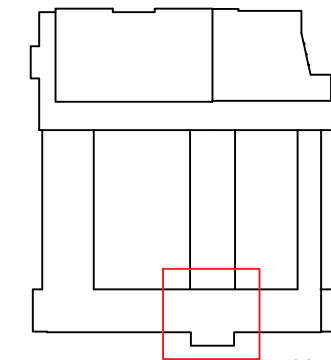

**OBJEDNATEL:** VÍTKOVICKÁ STŘEDNÍ PRŮMYSLOVÁ ŠKOLA  
**ADRESA:** HASIČSKÁ 1003/49, 700 30 OSTRAVA - JIH - HRABŮVKA  
**ZPRACOVATEL:** ING. ARCH. BARBORA ŠTEFKOVÁ  
**ADRESA:** JOSEFA KOTASE 159/32A, 736 01 HAVÍŘOV - MĚSTO  
**VYPRACOVAL:** ING. ARCH. BARBORA ŠTEFKOVÁ, BC. KRYŠTOF SLABÝ  
**NÁZEV VÝKRESU:** PŮDORYS 1.NP - SOUČASNÝ STAV  
**OBJEKT:** REKONSTRUKCE AREÁLU VÍTKOVICKÉ SPŠ  
**FORMÁT:** A3 **MĚŘÍTKO:** 1:150 **ČÍSLO VÝKRESU:** 13

# HLAVNÍ VSTUP - 1.NP - NOVÝ STAV

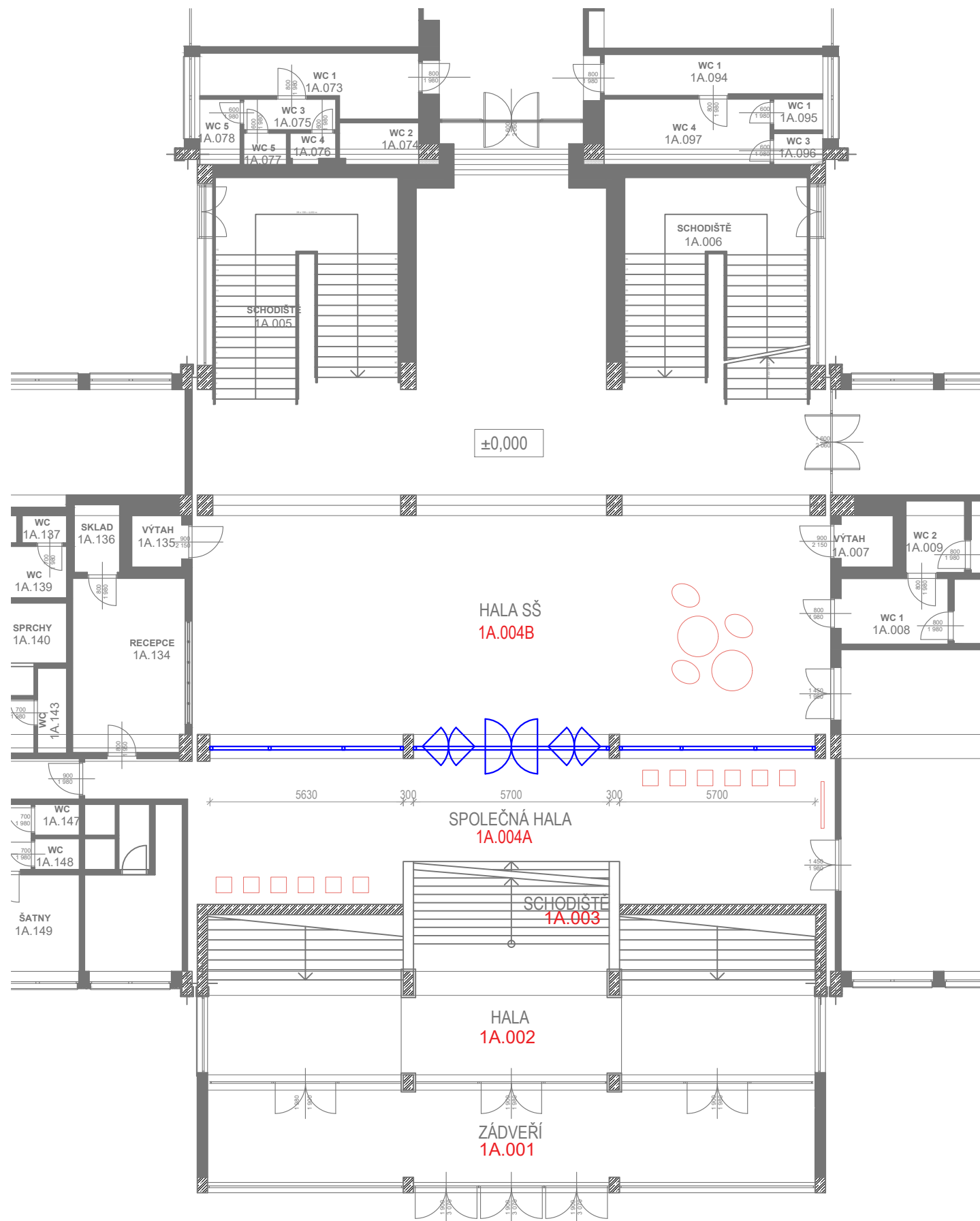





## POZNÁMKY

NA SLOUPECH ZACHOVÁN SOUČASNÝ OBKLAD

SVÍTIDLA A ZÁBRADLÍ - BUDOU SPECIFIKOVÁNA V DALŠÍCH STUPNÍCH PD

## LEGENDA MATERIÁLŮ

-  STÁVAJÍCÍ ŽELEZOBETONOVÁ NOSNÁ KONSTRUKCE
-  STÁVAJÍCÍ ZDIVO
-  NOVÉ KONSTRUKCE
-  NOVÉ DVEŘE
-  SKLENĚNÉ PŘÍČKY

## LEGENDA MÍSTNOSTÍ

Č.M.	MÍSTNOST	PLOCHA (m <sup>2</sup> )	VÝŠKA (m)	PODLAHA	STROP	STĚNY
1A.001	ZÁDVEŘÍ	46,70	5,3	DLAŽBA	BÍLÁ MALBA	BÍLÁ MALBA
1A.002	HALA	49,50	5,3	DLAŽBA	BÍLÁ MALBA	BÍLÁ MALBA
1A.003	SCHODIŠTĚ	13,70	4,5	DLAŽBA	BÍLÁ MALBA	BÍLÁ MALBA
1A.004A	SPOLEČNÁ HALA	75,00	4,0	DLAŽBA	BÍLÁ MALBA	BÍLÁ MALBA
1A.004B	HALA - SŠ	219,50	4,0	DLAŽBA	BÍLÁ MALBA	BÍLÁ MALBA

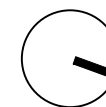
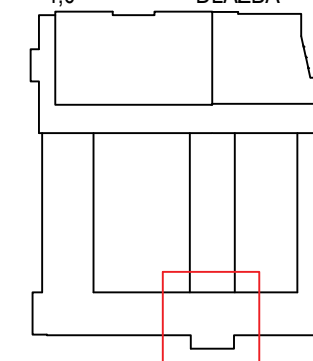

OBJEDNATEL: **VÍTKOVICKÁ STŘEDNÍ PRŮMYSLOVÁ ŠKOLA**  
 ADRESA: HASIČSKÁ 1003/49, 700 30 OSTRAVA - JIH - HRABŮVKA  
 ZPRACOVATEL: ING. ARCH. BARBORA ŠTEFKOVÁ  
 ADRESA: JOSEFA KOTASE 159/32A, 736 01 HAVÍŘOV - MĚSTO  
 VYPRACOVAL: ING. ARCH. BARBORA ŠTEFKOVÁ, BC. KRYŠTOF SLABÝ  
 NÁZEV VÝKRESU: **PŮDORYS 1.NP - NOVÝ STAV**  
 OBJEKT: REKONSTRUKCE AREÁLU VÍTKOVICKÉ SPŠ  
 FORMÁT: A3 MĚŘÍTKO: 1:150 ČÍSLO VÝKRESU: 14



# HLAVNÍ VSTUP - VIZUALIZACE



OBJEDNATEL: **VÍTKOVICKÁ STŘEDNÍ PRŮMYSLOVÁ ŠKOLA**  
ADRESA: HASIČSKÁ 1003/49, 700 30 OSTRAVA - JIH - HRABŮVKA  
ZPRACOVATEL: ING. ARCH. BARBORA ŠTEFKOVÁ  
ADRESA: JOSEFA KOTASE 159/32A, 736 01 HAVÍŘOV - MĚSTO  
VYPRACOVAL: ING. ARCH. BARBORA ŠTEFKOVÁ, BC. KRYŠTOF SLABÝ  
NÁZEV VÝKRESU: **VIZUALIZACE 1.NP - NOVÝ STAV**  
OBJEKT: REKONSTRUKCE AREÁLU VÍTKOVICKÉ SPŠ  
FORMÁT: A3 ČÍSLO VÝKRESU: 15



# HLAVNÍ VSTUP - VIZUALIZACE

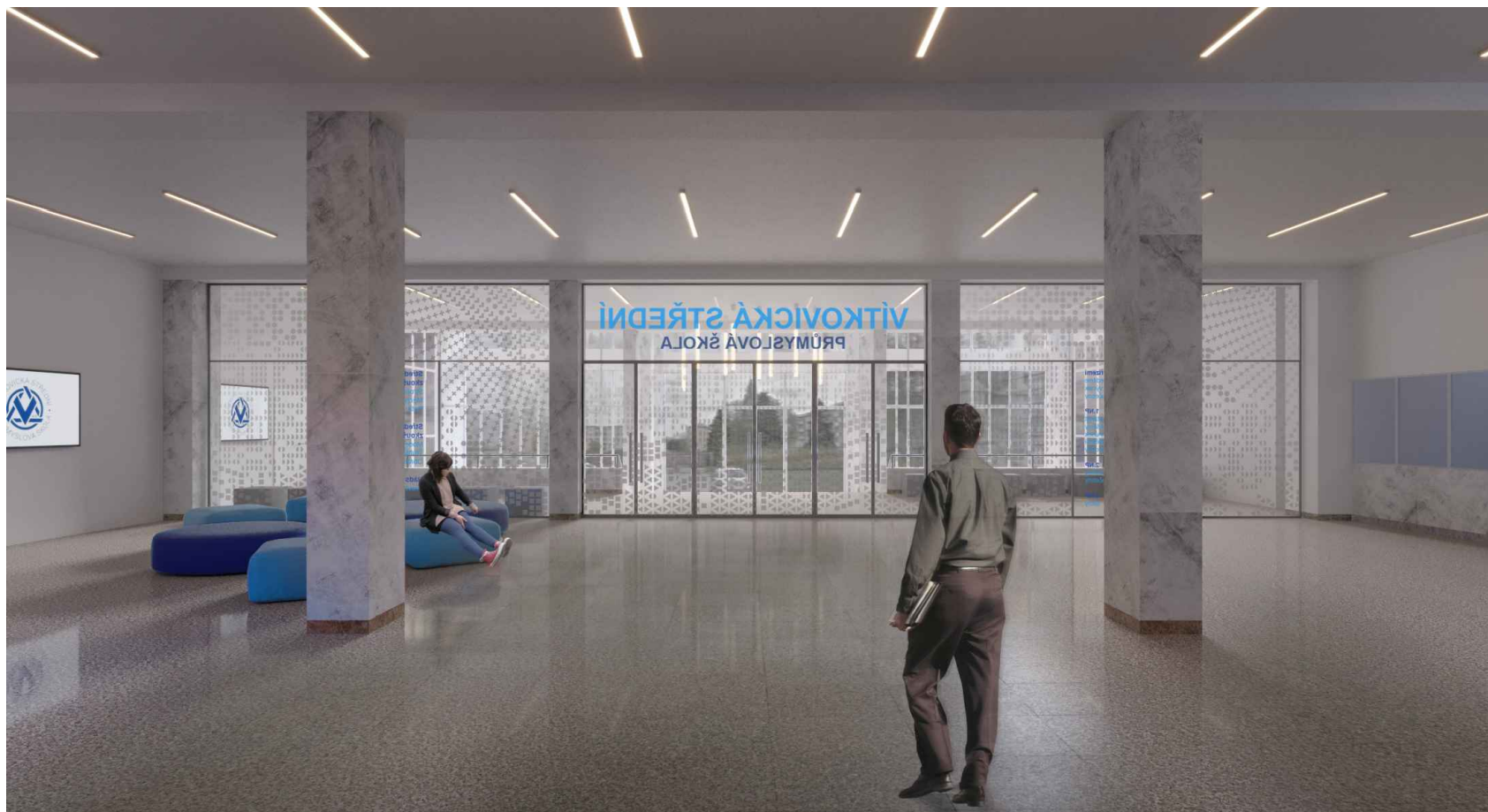





OBJEDNATEL: **VÍTKOVICKÁ STŘEDNÍ PRŮMYSLOVÁ ŠKOLA**  
ADRESA: HASIČSKÁ 1003/49, 700 30 OSTRAVA - JIH - HRABŮVKA  
ZPRACOVATEL: ING. ARCH. BARBORA ŠTEFKOVÁ  
ADRESA: JOSEFA KOTASE 159/32A, 736 01 HAVÍŘOV - MĚSTO  
VYPRACOVAL: ING. ARCH. BARBORA ŠTEFKOVÁ, BC. KRYŠTOF SLABÝ  
NÁZEV VÝKRESU: **VIZUALIZACE 1.NP - NOVÝ STAV**  
OBJEKT: REKONSTRUKCE AREÁLU VÍTKOVICKÉ SPŠ  
FORMÁT: A3 ČÍSLO VÝKRESU: 16

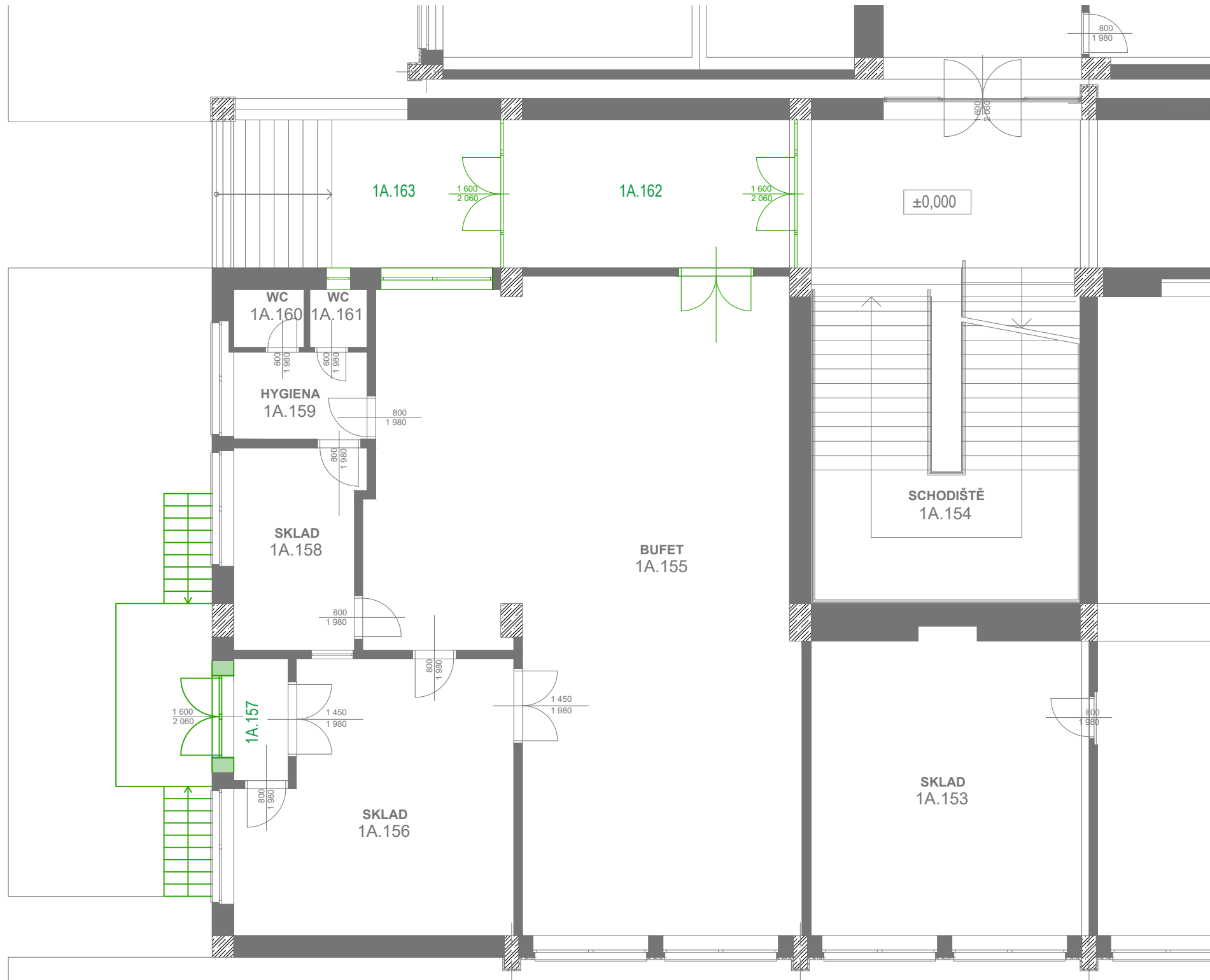

# VEDLEJŠÍ VSTUP - 1.NP - SOUČASNÝ STAV



## LEGENDA MATERIÁLŮ

-  STÁVAJÍCÍ ŽELEZOBETONOVÁ NOSNÁ KONSTRUKCE
-  STÁVAJÍCÍ ZDIVO
-  BOURANÉ KONSTRUKCE
-  ODSTRAŇOVANÉ DVEŘE

## LEGENDA MÍSTNOSTÍ

Č.M.	MÍSTNOST	PLOCHA (m <sup>2</sup> )	VÝŠKA (m)	PODLAHA	STROP	STĚNY
1A.157	ZÁDVEŘÍ	2,80	4,0	DLAŽBA	BÍLÁ MALBA	BÍLÁ MALBA
1A.162	HALA	18,00	4,0	DLAŽBA	BÍLÁ MALBA	BÍLÁ MALBA
1A.163	SCHODIŠTĚ	18,30	4,0	DLAŽBA	OMÍTKA	OMÍTKA

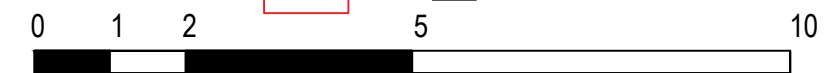
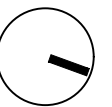
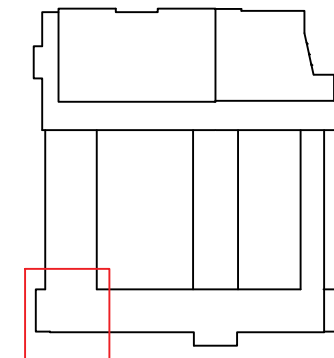

**OBJEDNATEL:** VÍTKOVICKÁ STŘEDNÍ PRŮMYSL OVÁ ŠKOLA  
**ADRESA:** HASIČSKÁ 1003/49, 700 30 OSTRAVA - JIH - HRABŮVKA  
**ZPRACOVATEL:** ING. ARCH. BARBORA ŠTEFKOVÁ  
**ADRESA:** JOSEFA KOTASE 159/32A, 736 01 HAVÍŘOV - MĚSTO  
**VYPRACOVAL:** ING. ARCH. BARBORA ŠTEFKOVÁ, BC. KRYŠTOF SLABÝ  
**NÁZEV VÝKRESU:** PŮDORYS 1.NP - SOUČASNÝ STAV  
**OBJEKT:** REKONSTRUKCE AREÁLU VÍTKOVICKÉ SPŠ  
**FORMÁT:** A3 **MĚŘÍTKO:** 1:100 **ČÍSLO VÝKRESU:** 17



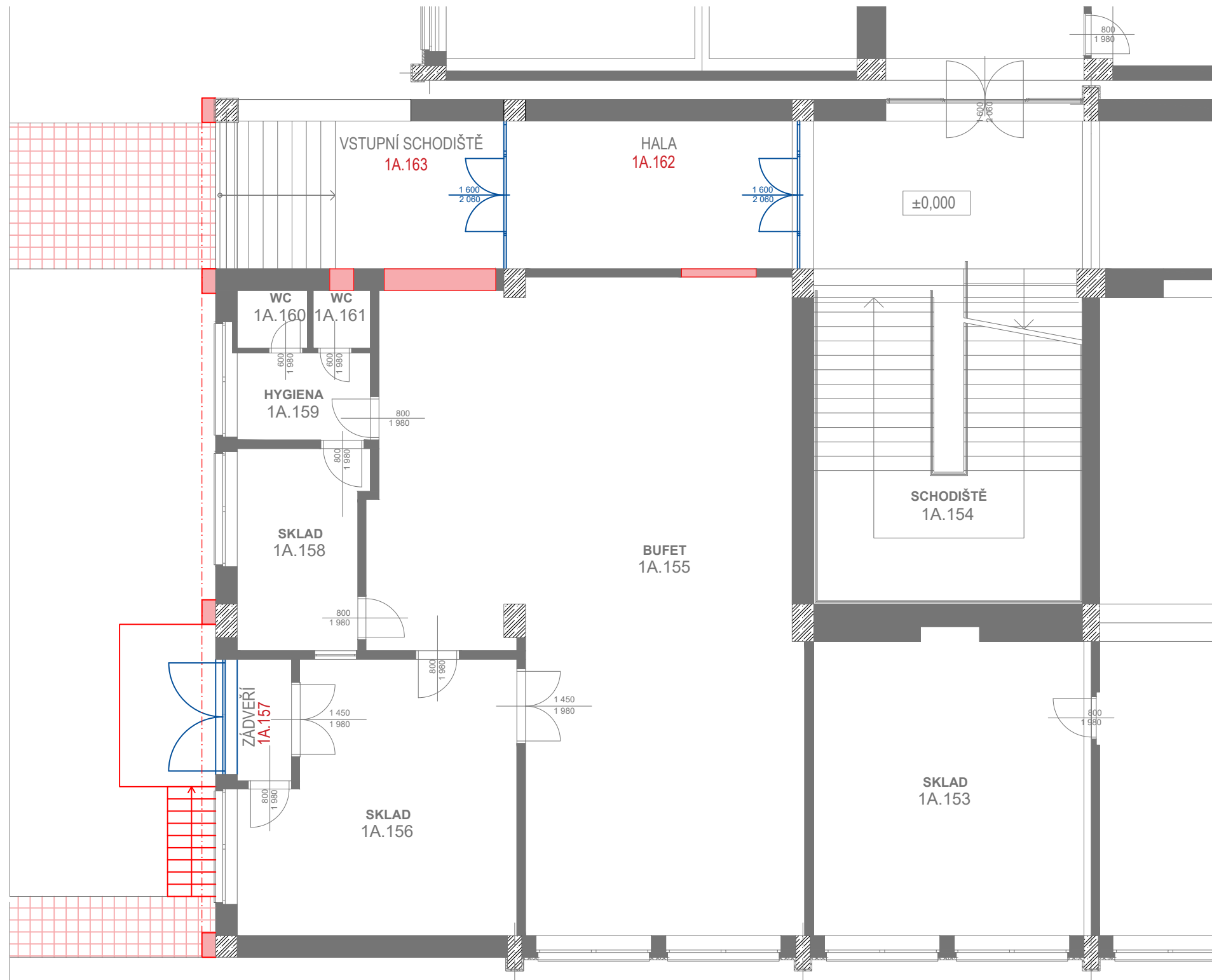

# VEDLEJŠÍ VSTUP - 1.NP - NOVÝ STAV



## POZNÁMKY

SOUČÁSTÍ PROJEKTU BUDOU NOVÉ ZPEVNĚNÉ PLOCHY V EXTERIÉRU PŘED VEDLEJŠÍM VSTUPEM

## LEGENDA MATERIÁLŮ

-  STÁVAJÍCÍ ŽELEZOBETONOVÁ NOSNÁ KONSTRUKCE
-  STÁVAJÍCÍ ZDIVO
-  NOVÉ KONSTRUKCE
-  NOVÉ DVEŘE
-  NOVÉ ZPEVNĚNÉ PLOCHY

## LEGENDA MÍSTNOSTÍ

Č.M.	MÍSTNOST	PLOCHA (m <sup>2</sup> )	VÝŠKA (m)	PODLAHA	STROP	STĚNY
1A.157	ZÁDVEŘÍ	2,80	4,0	DLAŽBA	BÍLÁ MALBA	BÍLÁ MALBA
1A.162	HALA	18,00	4,0	DLAŽBA	BÍLÁ MALBA	BÍLÁ MALBA
1A.163	VSTUPNÍ SCHODIŠTĚ	18,30	4,0	DLAŽBA	OMÍTKA	OMÍTKA

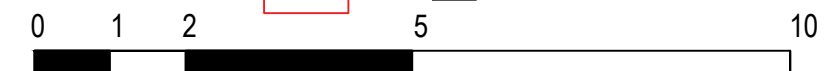
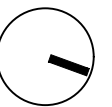
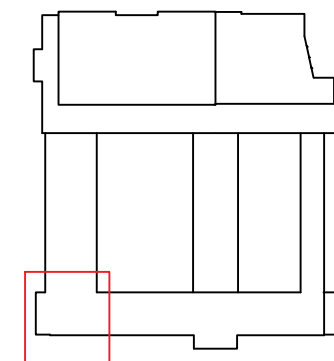



OBJEDNATEL: **VÍTKOVICKÁ STŘEDNÍ PRŮMYSLVÁ ŠKOLA**  
 ADRESA: HASIČSKÁ 1003/49, 700 30 OSTRAVA - JIH - HRABŮVKA  
 ZPRACOVATEL: ING. ARCH. BARBORA ŠTEFKOVÁ  
 ADRESA: JOSEFA KOTASE 159/32A, 736 01 HAVÍŘOV - MĚSTO  
 VYPRACOVAL: ING. ARCH. BARBORA ŠTEFKOVÁ, BC. KRYŠTOF SLABÝ  
 NÁZEV VÝKRESU: **PŮDORYS 1.NP - NOVÝ STAV**  
 OBJEKT: REKONSTRUKCE AREÁLU VÍTKOVICKÉ SPŠ  
 FORMÁT: A3 MĚŘÍTKO: 1:100 ČÍSLO VÝKRESU: 18



# POHLED NA VEDLEJŠÍ VSTUP - SOUČASNÝ STAV



## LEGENDA MATERIÁLŮ

-  BOURANÉ KONSTRUKCE
-  ODSTRAŇOVANÉ DVEŘE

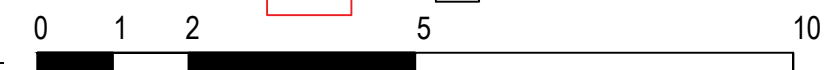
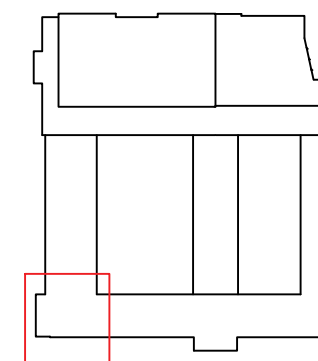

OBJEDNATEL: **VÍTKOVICKÁ STŘEDNÍ PRŮMYSLOVÁ ŠKOLA**  
ADRESA: HASIČSKÁ 1003/49, 700 30 OSTRAVA - JIH - HRABŮVKA  
ZPRACOVATEL: ING. ARCH. BARBORA ŠTEFKOVÁ  
ADRESA: JOSEFA KOTASE 159/32A, 736 01 HAVÍŘOV - MĚSTO  
VYPRACOVAL: ING. ARCH. BARBORA ŠTEFKOVÁ, BC. KRYŠTOF SLABÝ  
NÁZEV VÝKRESU: **POHLED - SOUČASNÝ STAV**  
OBJEKT: REKONSTRUKCE AREÁLU VÍTKOVICKÉ SPŠ  
FORMÁT: A3 MĚŘÍTKO: 1:100 ČÍSLO VÝKRESU: 19

# POHLED NA VEDLEJŠÍ VSTUP - NOVÝ STAV

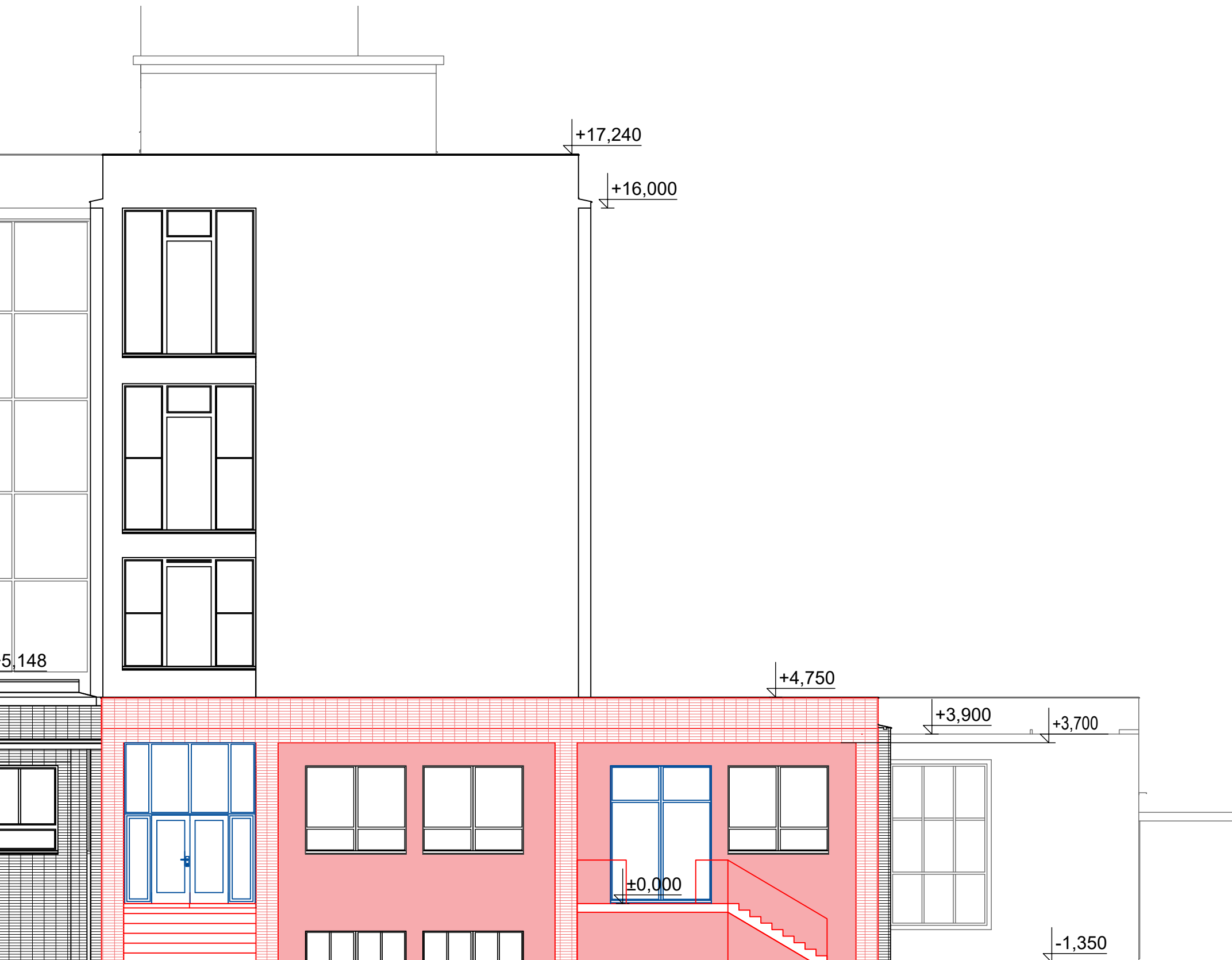

## LEGENDA MATERIÁLŮ

-  NOVÉ KONSTRUKCE
-  NOVÉ DVEŘE - SKLENĚNÉ
-  NOVÁ OMÍTKA - BARVA ŠEDÁ
-  STÁVAJÍCÍ OBKLAD - KABŘINEC
-  NOVÝ OBKLAD - KABŘINEC

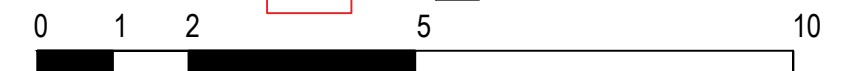
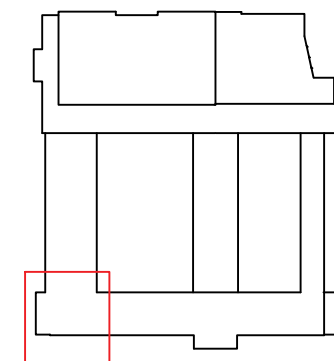



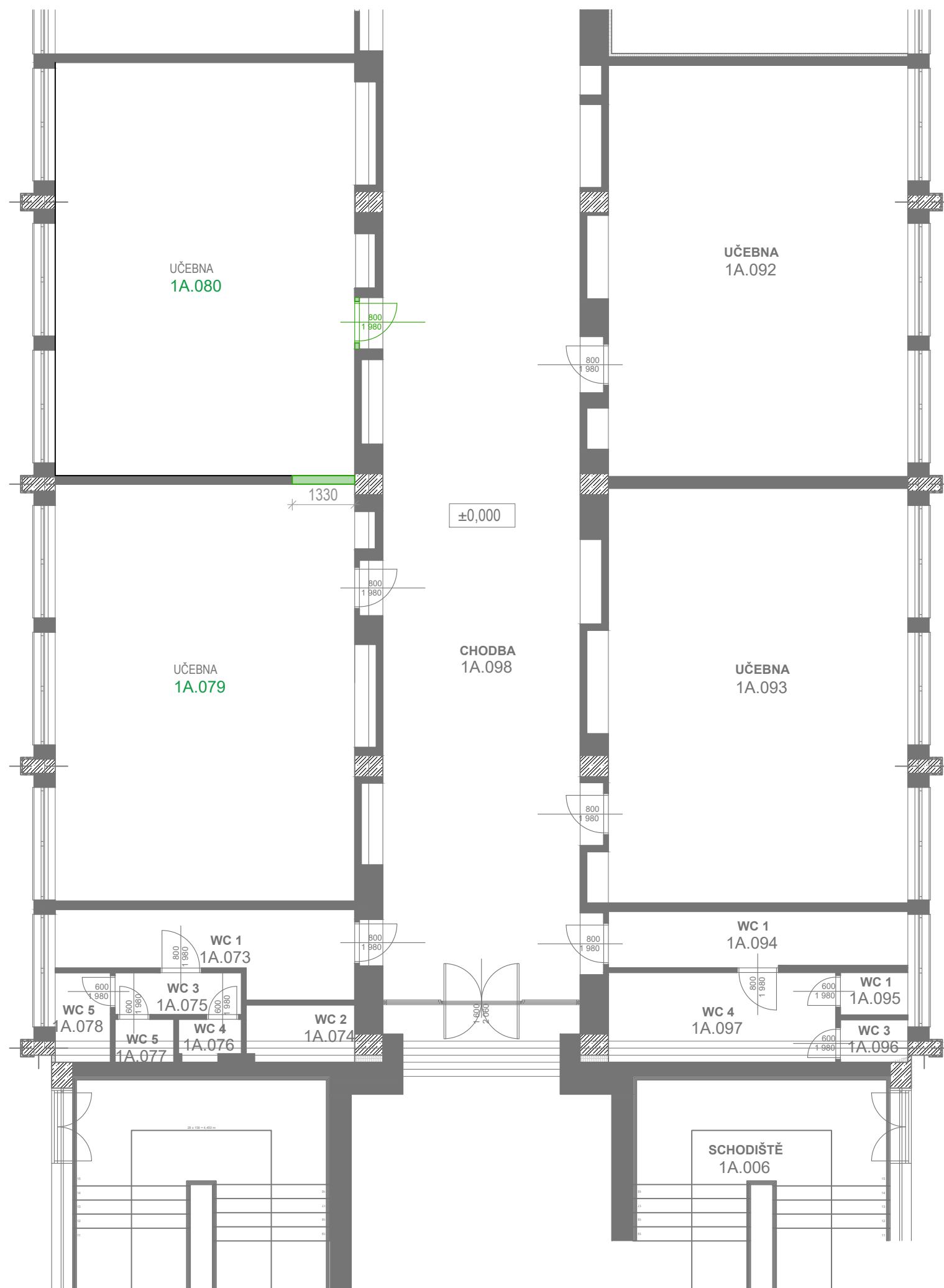

OBJEDNATEL: **VÍTKOVICKÁ STŘEDNÍ PRŮMYSLOVÁ ŠKOLA**  
ADRESA: HASIČSKÁ 1003/49, 700 30 OSTRAVA - JIH - HRABŮVKA  
ZPRACOVATEL: ING. ARCH. BARBORA ŠTEFKOVÁ  
ADRESA: JOSEFA KOTASE 159/32A, 736 01 HAVÍŘOV - MĚSTO  
VYPRACOVAL: ING. ARCH. BARBORA ŠTEFKOVÁ, BC. KRYŠTOF SLABÝ  
NÁZEV VÝKRESU: **POHLED - NOVÝ STAV**  
OBJEKT: REKONSTRUKCE AREÁLU VÍTKOVICKÉ SPŠ  
FORMÁT: A3 MĚŘÍTKO: 1:100 ČÍSLO VÝKRESU: 20

# KABINETY ZÁSTUPCŮ ŠKOLY - 1.NP - SOUČASNÝ STAV



## LEGENDA MATERIÁLŮ

-  STÁVAJÍCÍ ŽELEZOBETONOVÁ NOSNÁ KONSTRUKCE
-  STÁVAJÍCÍ ZDIVO
-  BOURANÉ KONSTRUKCE
-  ODSTRAŇOVANÉ DVEŘE

## LEGENDA MÍSTNOSTÍ

Č.M.	MÍSTNOST	PLOCHA (m <sup>2</sup> )	VÝŠKA (m)	PODLAHA	STROP	STĚNY
1A.079	UČEBNA	57,90	4,0	LINOLEUM	BÍLÁ MALBA	BÍLÁ MALBA
1A.080	UČEBNA	57,50	4,0	LINOLEUM	BÍLÁ MALBA	BÍLÁ MALBA

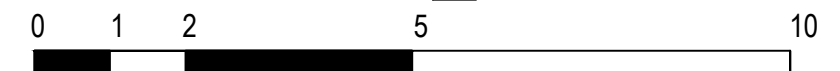
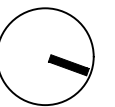
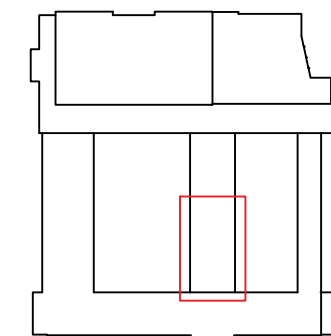

**OBJEDNATEL:** VÍTKOVICKÁ STŘEDNÍ PRŮMYSLVÁ ŠKOLA  
**ADRESA:** HASIČSKÁ 1003/49, 700 30 OSTRAVA - JIH - HRABŮVKA  
**ZPRACOVATEL:** ING. ARCH. BARBORA ŠTEFKOVÁ  
**ADRESA:** JOSEFA KOTASE 159/32A, 736 01 HAVÍŘOV - MĚSTO  
**VYPRACOVAL:** ING. ARCH. BARBORA ŠTEFKOVÁ, BC. KRYŠTOF SLABÝ  
**NÁZEV VÝKRESU:** PŮDORYS 1.NP - SOUČASNÝ STAV  
**OBJEKT:** REKONSTRUKCE AREÁLU VÍTKOVICKÉ SPŠ  
**FORMÁT:** A3 **MĚŘITKO:** 1:100 **ČÍSLO VÝKRESU:** 21



# KABINETY ZÁSTUPCŮ ŠKOLY - 1.NP - NOVÝ STAV

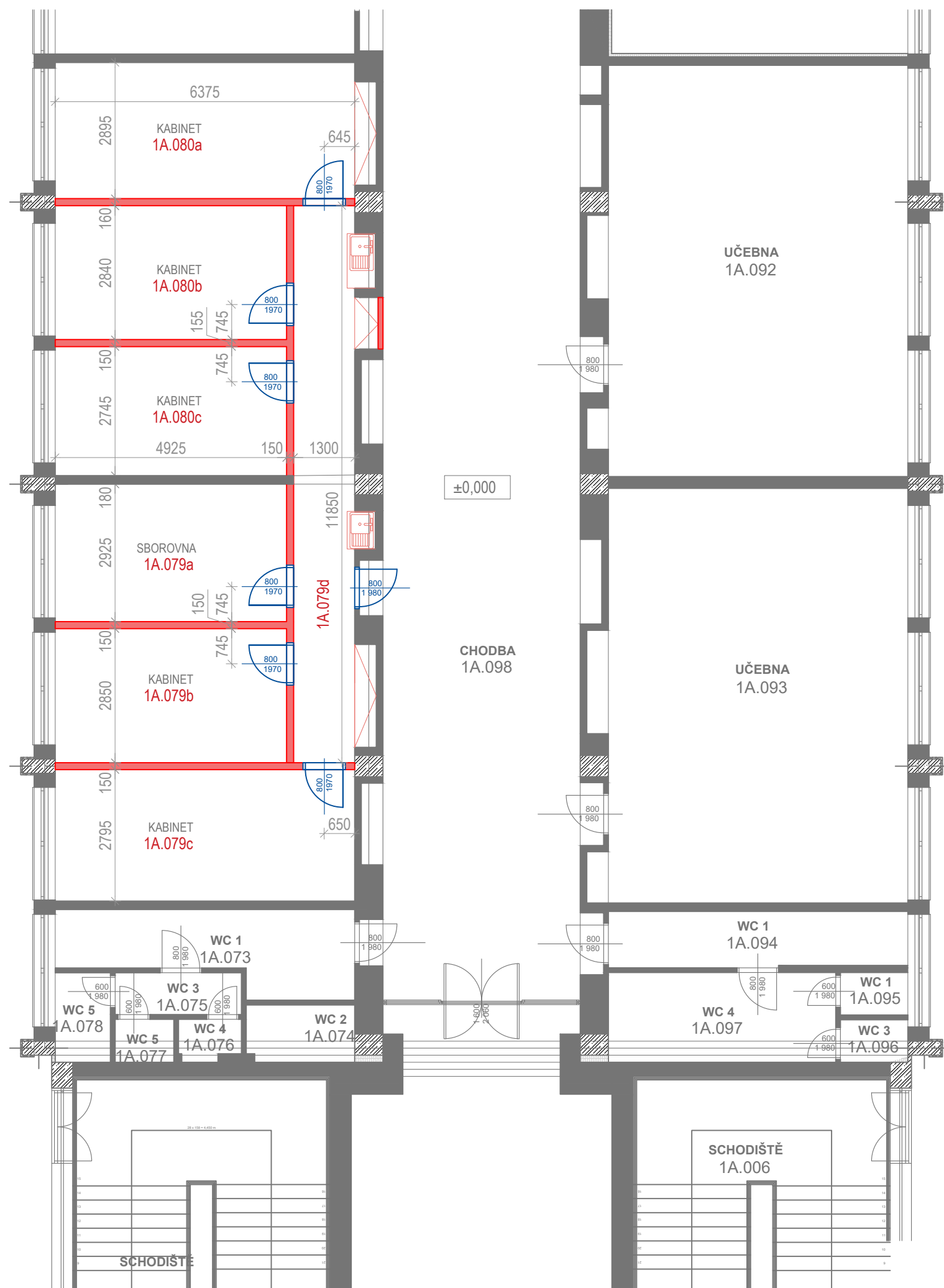

## POZNÁMKY





NOVÉ DĚLÍCÍ PŘÍČKY BUDOU ŘEŠENY KOMBINACÍ PŘÍČEK YTONG 150 A SDK PŘÍČKY

DOLNÍ ČÁST PŘÍČEK BUDE ZDĚNA Z YTONG 150 DO VÝŠKY MAX 2750 mm

PROSTOR MEZI HORNÍ HRANOU NOVÝCH PŘÍČEK A PODHLEDEM BUDE ŘEŠEN JAKO SDK PŘÍČKA

KONKRÉTNÍ ŘEŠENÍ BUDE POSOUZENO STATIKEM

## LEGENDA MATERIÁLŮ

-  STÁVAJÍCÍ ŽELEZOBETONOVÁ NOSNÁ KONSTRUKCE
-  STÁVAJÍCÍ ZDIVO
-  NOVÉ KONSTRUKCE
-  NOVÉ DVEŘE
-  NOVÁ SANITA / VESTAVĚNÝ NÁBYTEK

## LEGENDA MÍSTNOSTÍ

Č.M.	MÍSTNOST	PLOCHA (m <sup>2</sup> )	VÝŠKA (m)	PODLAHA	STROP	STĚNY
1A.079a	SBOROVNA	14,40	3,3	KOBEREC	SDK	BÍLÁ MALBA
1A.079b	KABINET	14,00	3,3	KOBEREC	SDK	BÍLÁ MALBA
1A.079c	KABINET	17,80	3,3	KOBEREC	SDK	BÍLÁ MALBA
1A.079d	CHODBA	15,40	3,3	KOBEREC	SDK	BÍLÁ MALBA
1A.080a	KABINET	18,40	3,3	KOBEREC	SDK	BÍLÁ MALBA
1A.080b	KABINET	14,00	3,3	KOBEREC	SDK	BÍLÁ MALBA
1A.080c	KABINET	13,50	3,3	KOBEREC	SDK	BÍLÁ MALBA

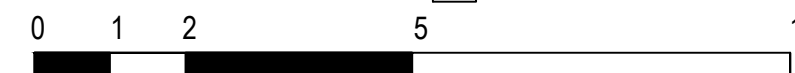
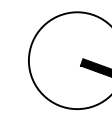
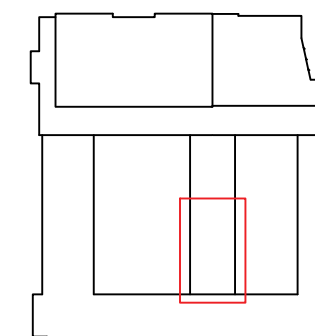

OBJEDNATEL: **VÍTKOVICKÁ STŘEDNÍ PRŮMYSLVÁ ŠKOLA**  
 ADRESA: HASIČSKÁ 1003/49, 700 30 OSTRAVA - JIH - HRABŮVKA  
 ZPRACOVATEL: ING. ARCH. BARBORA ŠTEFKOVÁ  
 ADRESA: JOSEFA KOTASE 159/32A, 736 01 HAVÍŘOV - MĚSTO  
 VYPRACOVAL: ING. ARCH. BARBORA ŠTEFKOVÁ, BC. KRYŠTOF SLABÝ  
 NÁZEV VÝKRESU: **PŮDORYS 1.NP - NOVÝ STAV**  
 OBJEKT: REKONSTRUKCE AREÁLU VÍTKOVICKÉ SPŠ  
 FORMÁT: A3 MĚŘÍTKO: 1:100 ČÍSLO VÝKRESU: 22





# 2.NP - ZÁMEČNICKÉ DÍLNY - SOUČASNÝ STAV

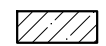

## LEGENDA MÍSTNOSTÍ

Č.M.	MÍSTNOST	PLOCHA (m <sup>2</sup> )	VÝŠKA (m)	PODLAHA	STROP	STĚNY
2.08	KOMORA	2,89	3,5	DLAŽBA	BÍLÁ MALBA	BÍLÁ MALBA
2.09	WC - CHLAPCI	13,22	3,5	DLAŽBA	BÍLÁ MALBA	BÍLÁ MALBA
2.10	UMÝVÁRNA	16,44	3,5	LINOLEUM	BÍLÁ MALBA	BÍLÁ MALBA
2.11A	KABINET	34,87	3,5	LINOLEUM	BÍLÁ MALBA	BÍLÁ MALBA
2.11B	UČEBNA	20,27	3,5	LINOLEUM	BÍLÁ MALBA	BÍLÁ MALBA
2.12A	KABINET	18,49	3,5	LINOLEUM	BÍLÁ MALBA	BÍLÁ MALBA
2.12B	KABINET	17,79	3,5	LINOLEUM	BÍLÁ MALBA	BÍLÁ MALBA
2.12C	KABINET	17,91	3,5	LINOLEUM	BÍLÁ MALBA	BÍLÁ MALBA
2.13A	KABINET	17,85	3,5	LINOLEUM	BÍLÁ MALBA	BÍLÁ MALBA
2.13B	KABINET	19,19	3,5	LINOLEUM	BÍLÁ MALBA	BÍLÁ MALBA
2.14	UČEBNA	56,42	3,5	LINOLEUM	BÍLÁ MALBA	BÍLÁ MALBA
2.15	UČEBNA	55,78	3,5	LINOLEUM	BÍLÁ MALBA	BÍLÁ MALBA
2.33	CHODBA	166,0	3,5	DLAŽBA	BÍLÁ MALBA	BÍLÁ MALBA

## LEGENDA MATERIÁLŮ

	STÁVAJÍCÍ ŽELEZOBETONOVÁ NOSNÁ KONSTRUKCE
	STÁVAJÍCÍ ZDIVO
	BOURANÉ KONSTRUKCE
	ODSTRAŇOVANÉ DVEŘE
	BOURANÝ OBKLAD

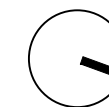
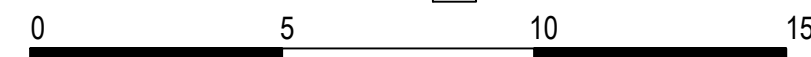
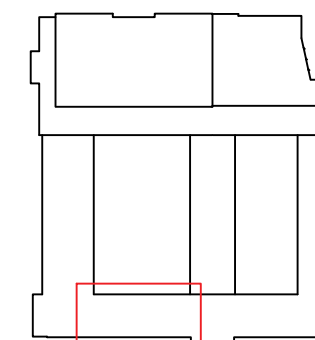

OBJEDNATEL:  
ADRESA:  
ZPRACOVATEL:  
ADRESA:  
VYPRACOVAL:  
NÁZEV VÝKRESU:  
OBJEKT:  
FORMÁT: A3

**VÍTKOVICKÁ STŘEDNÍ PRŮMYSLOVÁ ŠKOLA**  
HASIČSKÁ 1003/49, 700 30 OSTRAVA - JIH - HRABŮVKA  
ING. ARCH. BARBORA ŠTEFKOVÁ  
JOSEFA KOTASE 159/32A, 736 01 HAVÍŘOV - MĚSTO  
ING. ARCH. BARBORA ŠTEFKOVÁ, BC. KRYŠTOF SLABÝ  
**PŮDORYS 2.NP - SOUČASNÝ STAV**  
REKONSTRUKCE AREÁLU VÍTKOVICKÉ SPŠ  
MĚŘÍTKO: 1:150 ČÍSLO VÝKRESU: 23

# 2.NP - ZÁMEČNICKÉ DÍLNY - NOVÝ STAV

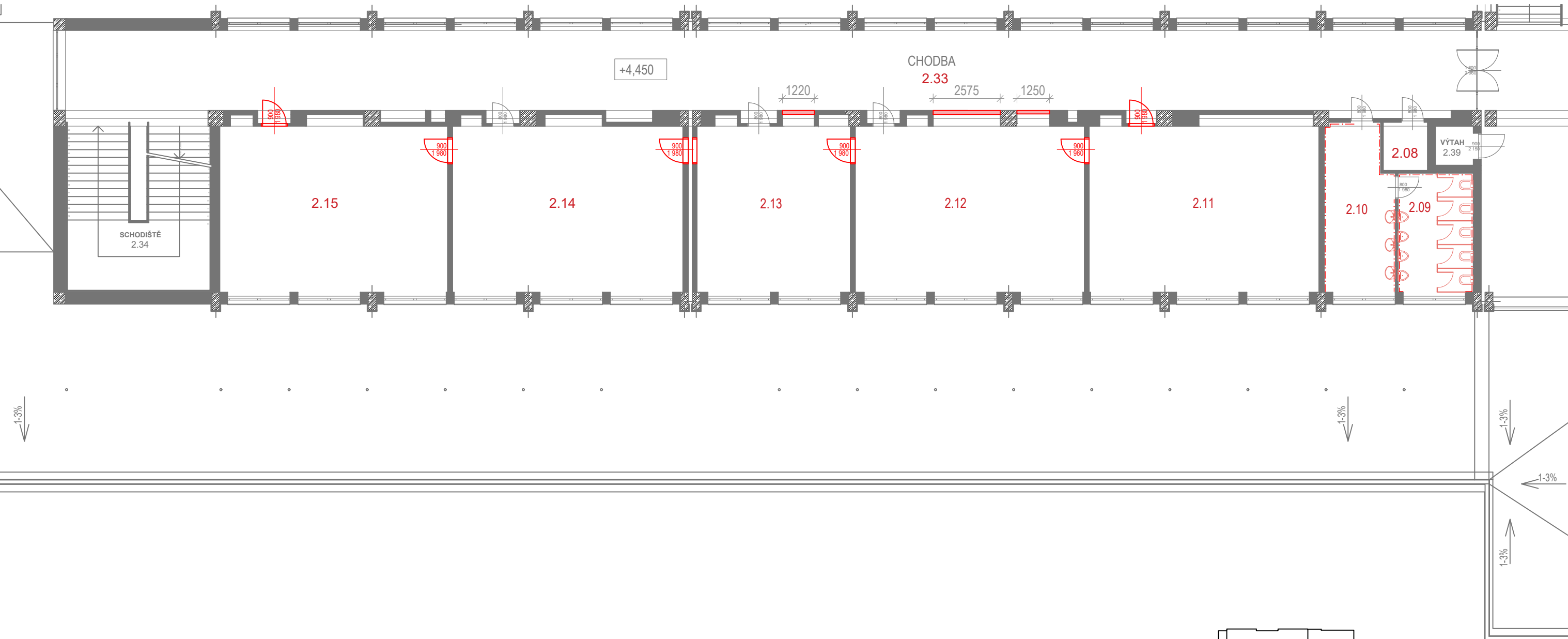

## LEGENDA MÍSTNOSTÍ

Č.M.	MÍSTNOST	PLOCHA (m <sup>2</sup> )	VÝŠKA (m)	PODLAHA	STROP	STĚNY
2.08	KOMORA	2,89	3,5	DLAŽBA	BÍLÁ MALBA	BÍLÁ MALBA
2.09	WC - CHLAPCI	13,22	3,5	DLAŽBA	BÍLÁ MALBA	BÍLÁ MALBA
2.10	UMÝVÁRNA	16,44	3,5	DLAŽBA	BÍLÁ MALBA	BÍLÁ MALBA
2.11	ZÁMEČNICKÁ DÍLNA	56,29	3,5	EPOX. STĚRKA	BÍLÁ MALBA	BÍLÁ MALBA
2.12	ZÁMEČNICKÁ DÍLNA	56,40	3,5	EPOX. STĚRKA	BÍLÁ MALBA	BÍLÁ MALBA
2.13	KANCELÁŘ	37,93	3,5	LVT	BÍLÁ MALBA	BÍLÁ MALBA
2.14	ZÁMEČNICKÁ DÍLNA	56,42	3,5	EPOX. STĚRKA	BÍLÁ MALBA	BÍLÁ MALBA
2.15	ZÁMEČNICKÁ DÍLNA	55,78	3,5	EPOX. STĚRKA	BÍLÁ MALBA	BÍLÁ MALBA
2.33	CHODBA	166,0	3,5	DLAŽBA	BÍLÁ MALBA	BÍLÁ MALBA

## LEGENDA MATERIÁLŮ

	STÁVAJÍCÍ ŽELEZOBETONOVÁ NOSNÁ KONSTRUKCE
	STÁVAJÍCÍ ZDIVO
	NOVÉ KONSTRUKCE
	NOVÉ DVEŘE
	NOVÁ SANITA / VESTAVĚNÝ NÁBYTEK
	NOVÝ OBKLAD

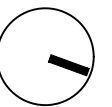
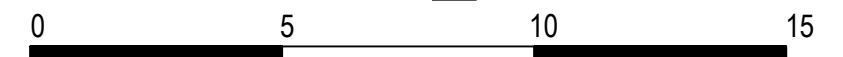
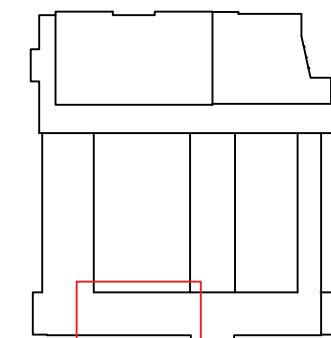

OBJEDNATEL:  
ADRESA:  
ZPRACOVATEL:  
ADRESA:  
VYPRACOVAL:  
NÁZEV VÝKRESU:  
OBJEKT:  
FORMÁT: A3

**VÍTKOVICKÁ STŘEDNÍ PRŮMYSLOVÁ ŠKOLA**  
HASIČSKÁ 1003/49, 700 30 OSTRAVA - JIH - HRABŮVKA  
ING. ARCH. BARBORA ŠTEFKOVÁ  
JOSEFA KOTASE 159/32A, 736 01 HAVÍŘOV - MĚSTO  
ING. ARCH. BARBORA ŠTEFKOVÁ, BC. KRYŠTOF SLABÝ  
**PŮDORYS 2.NP - NOVÝ STAV**  
REKONSTRUKCE AREÁLU VÍTKOVICKÉ SPŠ  
MĚŘÍTKO: 1:150 ČÍSLO VÝKRESU: 24





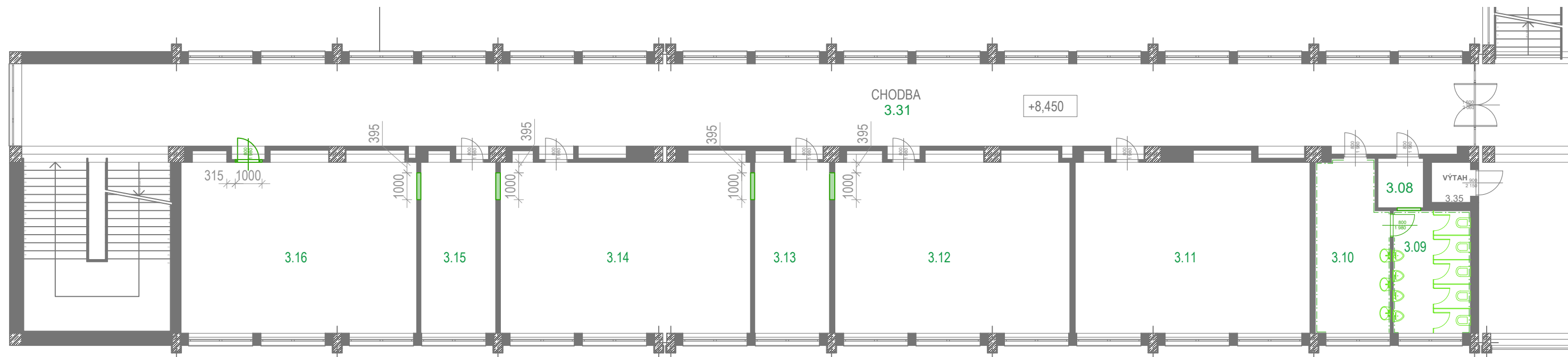

# 3.NP - ODBORNÉ UČEBNY ODBORNÉHO VÝCVIKU - SOUČASNÝ STAV

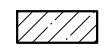

## LEGENDA MÍSTNOSTÍ

Č.M.	MÍSTNOST	PLOCHA (m <sup>2</sup> )	VÝŠKA (m)	PODLAHA	STROP	STĚNY
3.08	KOMORA	2,89	3,5	DLAŽBA	BÍLÁ MALBA	BÍLÁ MALBA
3.09	WC	13,22	3,5	DLAŽBA	BÍLÁ MALBA	BÍLÁ MALBA
3.10	UMÝVÁRNA	16,88	3,5	DLAŽBA	BÍLÁ MALBA	BÍLÁ MALBA
3.11	UČEBNA	55,86	3,5	LINOLEUM	BÍLÁ MALBA	BÍLÁ MALBA
3.12	UČEBNA	55,97	3,5	LINOLEUM	BÍLÁ MALBA	BÍLÁ MALBA
3.13	KABINET	17,69	3,5	LINOLEUM	BÍLÁ MALBA	BÍLÁ MALBA
3.14	UČEBNA	59,54	3,5	LINOLEUM	BÍLÁ MALBA	BÍLÁ MALBA
3.15	KABINET	17,85	3,5	LINOLEUM	BÍLÁ MALBA	BÍLÁ MALBA
3.16	UČEBNA	56,10	3,5	LINOLEUM	BÍLÁ MALBA	BÍLÁ MALBA
3.31	CHODBA	166,0	3,5	DLAŽBA	BÍLÁ MALBA	BÍLÁ MALBA

## LEGENDA MATERIÁLŮ

	STÁVAJÍCÍ ŽELEZOBETONOVÁ NOSNÁ KONSTRUKCE
	STÁVAJÍCÍ ZDIVO
	BOURANÉ KONSTRUKCE
	ODSTRAŇOVANÉ DVEŘE
	BOURANÝ OBKLAD

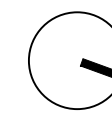
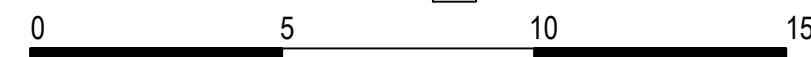
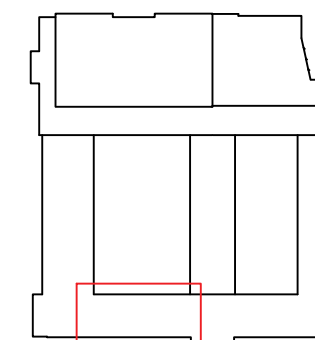

OBJEDNATEL: **VÍTKOVICKÁ STŘEDNÍ PRŮMYSLOVÁ ŠKOLA**  
 ADRESA: HASIČSKÁ 1003/49, 700 30 OSTRAVA - JIH - HRABŮVKA  
 ZPRACOVATEL: ING. ARCH. BARBORA ŠTEFKOVÁ  
 ADRESA: JOSEFA KOTASE 159/32A, 736 01 HAVÍŘOV - MĚSTO  
 VYPRACOVAL: ING. ARCH. BARBORA ŠTEFKOVÁ, BC. KRYŠTOF SLABÝ  
 NÁZEV VÝKRESU: **PŮDORYS 3.NP - SOUČASNÝ STAV**  
 OBJEKT: REKONSTRUKCE AREÁLU VÍTKOVICKÉ SPŠ  
 FORMÁT: A3 MĚŘÍTKO: 1:150 ČÍSLO VÝKRESU: 25

# 3.NP - ODBORNÉ UČEBNY ODBORNÉHO VÝCVIKU - NOVÝ STAV

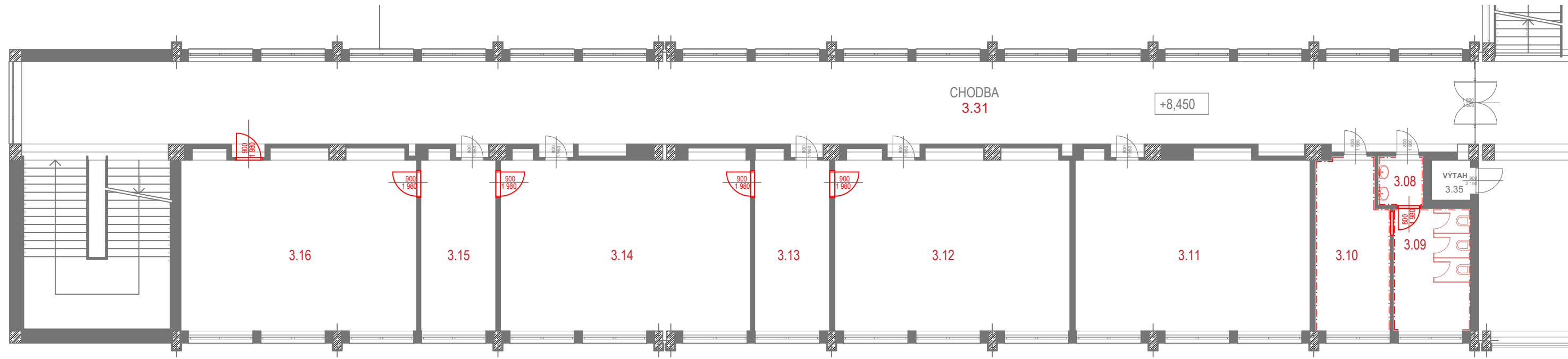

## LEGENDA MÍSTNOSTÍ

Č.M.	MÍSTNOST	PLOCHA (m <sup>2</sup> )	VÝŠKA (m)	PODLAHA	STROP	STĚNY
3.08	UMÝVÁRNA	2,89	3,5	DLAŽBA	BÍLÁ MALBA	BÍLÁ MALBA
3.09	WC - DÍVKY	13,22	3,5	DLAŽBA	BÍLÁ MALBA	BÍLÁ MALBA
3.10	ŠATNA - DÍVKY	16,88	3,5	DLAŽBA	BÍLÁ MALBA	BÍLÁ MALBA
3.11	UČEBNA	55,86	3,5	LVT	BÍLÁ MALBA	BÍLÁ MALBA
3.12	UČEBNA	55,97	3,5	LVT	BÍLÁ MALBA	BÍLÁ MALBA
3.13	KABINET	17,69	3,5	LVT	BÍLÁ MALBA	BÍLÁ MALBA
3.14	UČEBNA	59,54	3,5	LVT	BÍLÁ MALBA	BÍLÁ MALBA
3.15	KABINET	17,85	3,5	LVT	BÍLÁ MALBA	BÍLÁ MALBA
3.16	UČEBNA	56,10	3,5	LVT	BÍLÁ MALBA	BÍLÁ MALBA
3.31	CHODBA	166,0	3,5	DLAŽBA	BÍLÁ MALBA	BÍLÁ MALBA

## LEGENDA MATERIÁLŮ

	STÁVAJÍCÍ ŽELEZOBETONOVÁ NOSNÁ KONSTRUKCE
	STÁVAJÍCÍ ZDIVO
	NOVÉ KONSTRUKCE
	NOVÉ DVEŘE
	NOVÁ SANITA / VESTAVĚNÝ NÁBYTEK
	NOVÝ OBKLAD

## POZNÁMKY

WC PRO DÍVKY BUDE VYBAVENO:  
2 x KABINKOU WC A 1 x KABINKOU S BIDETEM

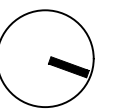
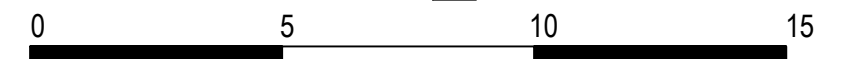
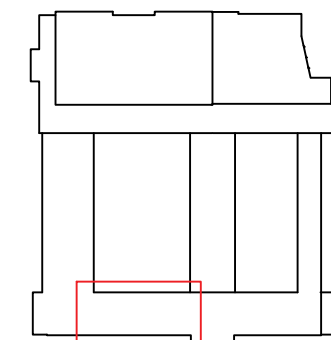

OBJEDNATEL: **VÍTKOVICKÁ STŘEDNÍ PRŮMYSLOVÁ ŠKOLA**  
 ADRESA: HASIČSKÁ 1003/49, 700 30 OSTRAVA - JIH - HRABŮVKA  
 ZPRACOVATEL: ING. ARCH. BARBORA ŠTEFKOVÁ  
 ADRESA: JOSEFA KOTASE 159/32A, 736 01 HAVÍŘOV - MĚSTO  
 VYPRACOVAL: ING. ARCH. BARBORA ŠTEFKOVÁ, BC. KRYŠTOF SLABÝ  
 NÁZEV VÝKRESU: **PŮDORYS 3.NP - NOVÝ STAV**  
 OBJEKT: REKONSTRUKCE AREÁLU VÍTKOVICKÉ SPŠ  
 FORMÁT: A3 MĚŘÍTKO: 1:150 ČÍSLO VÝKRESU: 26

# 4.NP - ŠATNY A ZÁZEMÍ - SOUČASNÝ STAV

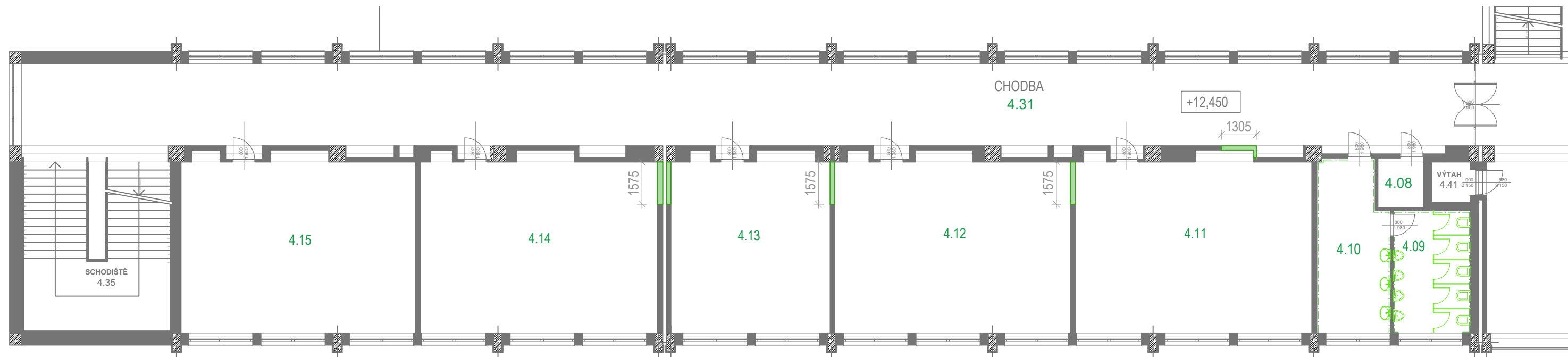

## LEGENDA MÍSTNOSTÍ

Č.M.	MÍSTNOST	PLOCHA (m <sup>2</sup> )	VÝŠKA (m)	PODLAHA	STROP	STĚNY
4.08	KOMORA	2,89	3,5	DLAŽBA	BÍLÁ MALBA	BÍLÁ MALBA
4.09	WC	13,22	3,5	DLAŽBA	BÍLÁ MALBA	BÍLÁ MALBA
4.10	UMÝVÁRNA	16,50	3,5	DLAŽBA	BÍLÁ MALBA	BÍLÁ MALBA
4.11	UČEBNA	56,36	3,5	LINOLEUM	BÍLÁ MALBA	BÍLÁ MALBA
4.12	UČEBNA	56,10	3,5	LINOLEUM	BÍLÁ MALBA	BÍLÁ MALBA
4.13	KABINET	37,93	3,5	LINOLEUM	BÍLÁ MALBA	BÍLÁ MALBA
4.14	UČEBNA	56,42	3,5	LINOLEUM	BÍLÁ MALBA	BÍLÁ MALBA
4.15	UČEBNA	55,78	3,5	LINOLEUM	BÍLÁ MALBA	BÍLÁ MALBA
4.31	CHODBA	166,0	3,5	DLAŽBA	BÍLÁ MALBA	BÍLÁ MALBA

## LEGENDA MATERIÁLŮ

	STÁVAJÍCÍ ŽELEZOBETONOVÁ NOSNÁ KONSTRUKCE
	STÁVAJÍCÍ ZDIVO
	BOURANÉ KONSTRUKCE
	ODSTRAŇOVANÉ DVEŘE
	BOURANÝ OBKLAD

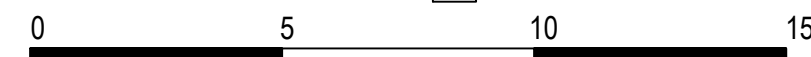
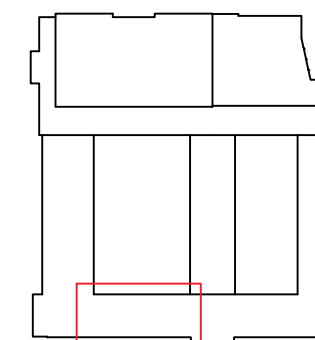

OBJEDNATEL: **VÍTKOVICKÁ STŘEDNÍ PRŮMYSL OVÁ ŠKOLA**  
 ADRESA: HASIČSKÁ 1003/49, 700 30 OSTRAVA - JIH - HRABŮVKA  
 ZPRACOVATEL: ING. ARCH. BARBORA ŠTEFKOVÁ  
 ADRESA: JOSEFA KOTASE 159/32A, 736 01 HAVÍŘOV - MĚSTO  
 VYPRACOVAL: ING. ARCH. BARBORA ŠTEFKOVÁ, BC. KRYŠTOF SLABÝ  
 NÁZEV VÝKRESU: **PŮDORYS 4.NP - SOUČASNÝ STAV**  
 OBJEKT: REKONSTRUKCE AREÁLU VÍTKOVICKÉ SPŠ  
 FORMÁT: A3 MĚŘÍTKO: 1:150 ČÍSLO VÝKRESU: 27



# 4.NP - ŠATNY A ZÁZEMÍ - NOVÝ STAV

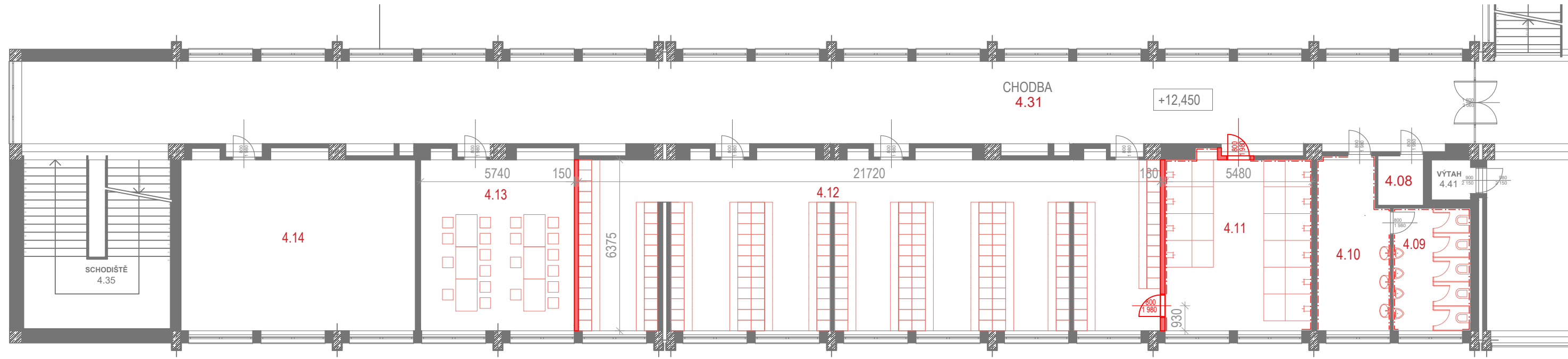

## LEGENDA MÍSTNOSTÍ

Č.M.	MÍSTNOST	PLOCHA (m <sup>2</sup> )	VÝŠKA (m)	PODLAHA	STROP	STĚNY
4.08	KOMORA	2,890	3,5	DLAŽBA	BÍLÁ MALBA	BÍLÁ MALBA
4.09	WC - CHLAPCI	13,22	3,5	DLAŽBA	BÍLÁ MALBA	BÍLÁ MALBA
4.10	UMÝVÁRNA	16,50	3,5	DLAŽBA	BÍLÁ MALBA	BÍLÁ MALBA
4.11	SPRCHY	34,94	3,5	DLAŽBA	BÍLÁ MALBA	BÍLÁ MALBA
4.12	ŠATNY -CHLAPCI	138,4	3,5	LVT	BÍLÁ MALBA	BÍLÁ MALBA
4.13	SVAČINÁRNA	36,59	3,5	LVT	BÍLÁ MALBA	BÍLÁ MALBA
4.14	UČEBNA	55,78	3,5	LVT	BÍLÁ MALBA	BÍLÁ MALBA
4.31	CHODBA	166,6	3,5	DLAŽBA	BÍLÁ MALBA	BÍLÁ MALBA

## LEGENDA MATERIÁLŮ

	STÁVAJÍCÍ ŽELEZOBETONOVÁ NOSNÁ KONSTRUKCE
	STÁVAJÍCÍ ZDIVO
	NOVÉ KONSTRUKCE
	NOVÉ DVEŘE
	NOVÁ SANITA / VESTAVĚNÝ NÁBYTEK
	NOVÝ OBKLAD

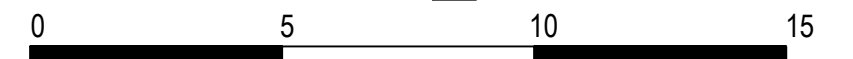
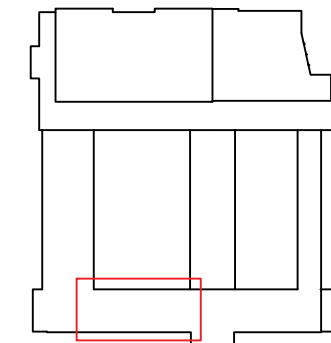

OBJEDNATEL: **VÍTKOVICKÁ STŘEDNÍ PRŮMYSLOVÁ ŠKOLA**  
 ADRESA: HASIČSKÁ 1003/49, 700 30 OSTRAVA - JIH - HRABŮVKA  
 ZPRACOVATEL: ING. ARCH. BARBORA ŠTEFKOVÁ  
 ADRESA: JOSEFA KOTASE 159/32A, 736 01 HAVÍŘOV - MĚSTO  
 VYPRACOVAL: ING. ARCH. BARBORA ŠTEFKOVÁ, BC. KRYŠTOF SLABÝ  
 NÁZEV VÝKRESU: **PŮDORYS 4.NP - NOVÝ STAV**  
 OBJEKT: REKONSTRUKCE AREÁLU VÍTKOVICKÉ SPŠ  
 FORMÁT: A3 MĚŘÍTKO: 1:150 ČÍSLO VÝKRESU: 28

# ODHADOVANÝ FINANČNÍ NÁKLAD NA ZÁKLADĚ m<sup>3</sup>

FUNKCE	PLOCHA (m <sup>2</sup> )	SVĚTLÁ VÝŠKA (m)	OBJEM (m <sup>3</sup> )	JEDNOTKOVÁ CENA (KČ/m <sup>3</sup> )	NÁKLADY (KČ)
<u>HLAVNÍ VSTUP</u>					
FOYER	420	4	1680	4 000 - 5 000	6 720 000 - 8 400 000
<u>VEDLEJŠÍ VSTUP</u>					
ZÁVĚTRÍ / ZÁDVEŘÍ	38	4	152	4 000 - 5 000	608 000 - 760 000
FASÁDA	110			3 000 - 4 000	330 000 - 440 000
<u>KABINETY ZÁSTUPCŮ</u>					
KABINETY 1.NP	114	4	456,0	4 000 - 5 000	1 824 000 - 2 280 000
<u>ODBORNÉ UČEBNY</u>					
ZÁMEČNICKÉ DÍLNY 2.NP	300	3,5	1050	4 000 - 5 000	4 200 000 - 5 250 000
CHODBA 2.NP	165	3,5	577,5	4 000 - 5 000	2 310 000 - 2 887 000
ODBORNÝ VÝCVIK 3.NP	300	3,5	1050	4 000 - 5 000	4 200 000 - 5 250 000
CHODBA 3.NP	165	3,5	577,5	4 000 - 5 000	2 310 000 - 2 887 000
ŠATNY 4.NP	300	3,5	1050	4 000 - 5 000	4 200 000 - 5 250 000
CHODBA 4.NP	165	3,5	577,5	4 000 - 5 000	2 310 000 - 2 887 000
<b>NÁKLADY:</b>					29 012 000 - 36 292 500

OBJEDNATEL: **VÍTKOVICKÁ STŘEDNÍ PRŮMYSLOVÁ ŠKOLA**  
ADRESA: HASIČSKÁ 1003/49, 700 30 OSTRAVA - JIH - HRABŮVKA  
ZPRACOVATEL: ING. ARCH. BARBORA ŠTEFKOVÁ  
ADRESA: JOSEFA KOTASE 159/32A, 736 01 HAVÍŘOV - MĚSTO  
VYPRACOVAL: ING. ARCH. BARBORA ŠTEFKOVÁ, BC. KRYŠTOF SLABÝ  
NÁZEV VÝKRESU: **ODHADOVANÝ FINANČNÍ NÁKLAD NA ZÁKLADĚ m<sup>3</sup>**  
OBJEKT: REKONSTRUKCE AREÁLU VÍTKOVICKÉ SPŠ  
FORMÁT: A3 ČÍSLO VÝKRESU: 29

# REKONSTRUKCE VÝROBNÍHO AREÁLU V DOV

## TECHNICKÁ ZPRÁVA

### ÚVOD

Řešený halový objekt se nachází na ulici Ruská v Dolní oblasti Vítkovic, jižně od Velkého světa techniky.

### HALA

Hala doposud sloužila pro výrobní účely. Návrh počítá s využitím halového prostoru pro potřeby odborného výcviku.

V hale bude umístěna svářecká škola, prostor pro soustruhu a frézky, řezárna se skladem materiálu a CNC.

Hala bude očištěna, konstrukce i stěny budou natřeny na bílo, bude provedena nová litá zátěžová podlaha. Pod CNC stroje budou provedeny vlastní základové patky.

Výukový prostor bude od zbylého halového provozu oddělen novými vraty.

Jeřáb bude zajištěn systémem pro kontrolu pohybu nad výukovým prostorem.

### ZÁZEMÍ

V 1.NP předsazené části haly jsou navrženy 2 mistrovny, šatny, nářadovna a výdejna. Ve 2.NP jsou navrženy 2 učebny a svačínárna.

V prostorách budou provedeny nové úpravy povrchů.

---

Rekonstrukce části haly určené pro odborný výcvik musí být provedena tak, aby byla bezpečná pro studenty a splňovala konkrétní právní předpisy a normy pro školská zařízení.

Povrchové úpravy a barevné odstíny budou specifikovány v dalších stupních projektantem a odsouhlaseny na předloženém vzorku.

Všechny rozměry je nutno přeměřit na stavbě a odchylky od projektu konzultovat s projektantem.

---

OBJEDNATEL:	<b>VÍTKOVICKÁ STŘEDNÍ PRŮMYSLOVÁ ŠKOLA</b>
ADRESA:	HASIČSKÁ 1003/49, 700 30 OSTRAVA - JIH - HRABŮVKA
ZPRACOVATEL:	ING. ARCH. BARBORA ŠTEFKOVÁ
ADRESA:	JOSEFA KOTASE 159/32A, 736 01 HAVÍŘOV - MĚSTO
VYPRACOVAL:	ING. ARCH. BARBORA ŠTEFKOVÁ, BC. KRYŠTOF SLABÝ
NÁZEV VÝKRESU:	<b>TECHNICKÁ ZPRÁVA</b>
OBJEKT:	REKONSTRUKCE VÝROBNÍHO AREÁLU V DOV
FORMÁT: A3	ČÍSLO VÝKRESU: 30



# HALA - DOLNÍ OBLAST VÍTKOVICE - SITUAČNÍ VÝKRES



## LEGENDA

- ŘEŠENÝ OBJEKT
- ◀ HLAVNÍ VSTUP

0 50 100 150

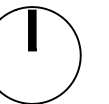

OBJEDNATEL: **VÍTKOVICKÁ STŘEDNÍ PRŮMYSLOVÁ ŠKOLA**  
ADRESA: HASIČSKÁ 1003/49, 700 30 OSTRAVA - JIH - HRABŮVKA  
ZPRACOVATEL: ING. ARCH. BARBORA ŠTEFKOVÁ  
ADRESA: JOSEFA KOTASE 159/32A, 736 01 HAVÍŘOV - MĚSTO  
VYPRACOVAL: ING. ARCH. BARBORA ŠTEFKOVÁ, BC. KRYŠTOF SLABÝ  
NÁZEV VÝKRESU: **SITUAČNÍ VÝKRES**  
OBJEKT: REKONSTRUKCE VÝROBNÍHO AREÁLU V DOV  
FORMÁT: A3 MĚŘÍTKO: 1:2000 ČÍSLO VÝKRESU: 31







# FOTODOKUMENTACE

POHLED NA HALU



POHLED OD VSTUPU



POHLED NA SCHODIŠTĚ DO 2.NP



KANCELÁŘ





# ODBORNÝ VÝCVIK - FUNKČNÍ ČLENĚNÍ



## SVÁŘECKÁ ŠKOLA

NAVRŽENÝ STAV

21 míst 170m<sup>2</sup>

PŮVODNÍ STAV

24 míst 960m<sup>2</sup>



## FRÉZOVÁNÍ

NAVRŽENÝ STAV

12+6 frézek 230m<sup>2</sup>

PŮVODNÍ STAV

30míst 400m<sup>2</sup>

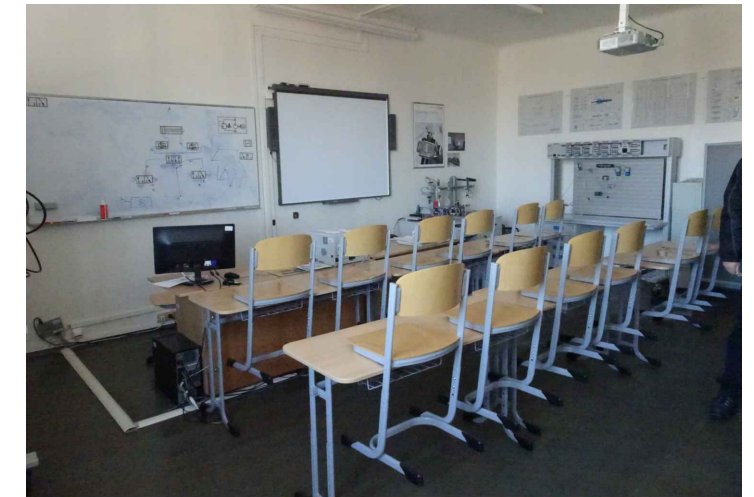

## ZÁZEMÍ

NAVRŽENÝ STAV

470m<sup>2</sup>



## SOUSTRUŽNA

NAVRŽENÝ STAV

10+6 soustruhů 200m<sup>2</sup>

PŮVODNÍ STAV

48 míst 500m<sup>2</sup>



## CNC

NAVRŽENÝ STAV

3 místa 135m<sup>2</sup>

PŮVODNÍ STAV

3 místa 200m<sup>2</sup>



## ŘEZÁRNA / SKLAD

NAVRŽENÝ STAV

140m<sup>2</sup>

OBJEDNATEL:

ADRESA:

ZPRACOVATEL:

ADRESA:

VYPRACOVAL:

NÁZEV VÝKRESU:

OBJEKT:

FORMÁT: A3

**VÍTKOVICKÁ STŘEDNÍ PRŮMYSLOVÁ ŠKOLA**

HASIČSKÁ 1003/49, 700 30 OSTRAVA - JIH - HRABŮVKA

ING. ARCH. BARBORA ŠTEFKOVÁ

JOSEFA KOTASE 159/32A, 736 01 HAVÍŘOV - MĚSTO

ING. ARCH. BARBORA ŠTEFKOVÁ, Bc. KRYŠTOF SLABÝ

**ODBORNÝ VÝCVIK - FUNKČNÍ ČLENĚNÍ**

REKONSTRUKCE VÝROBNÍHO AREÁLU V DOV





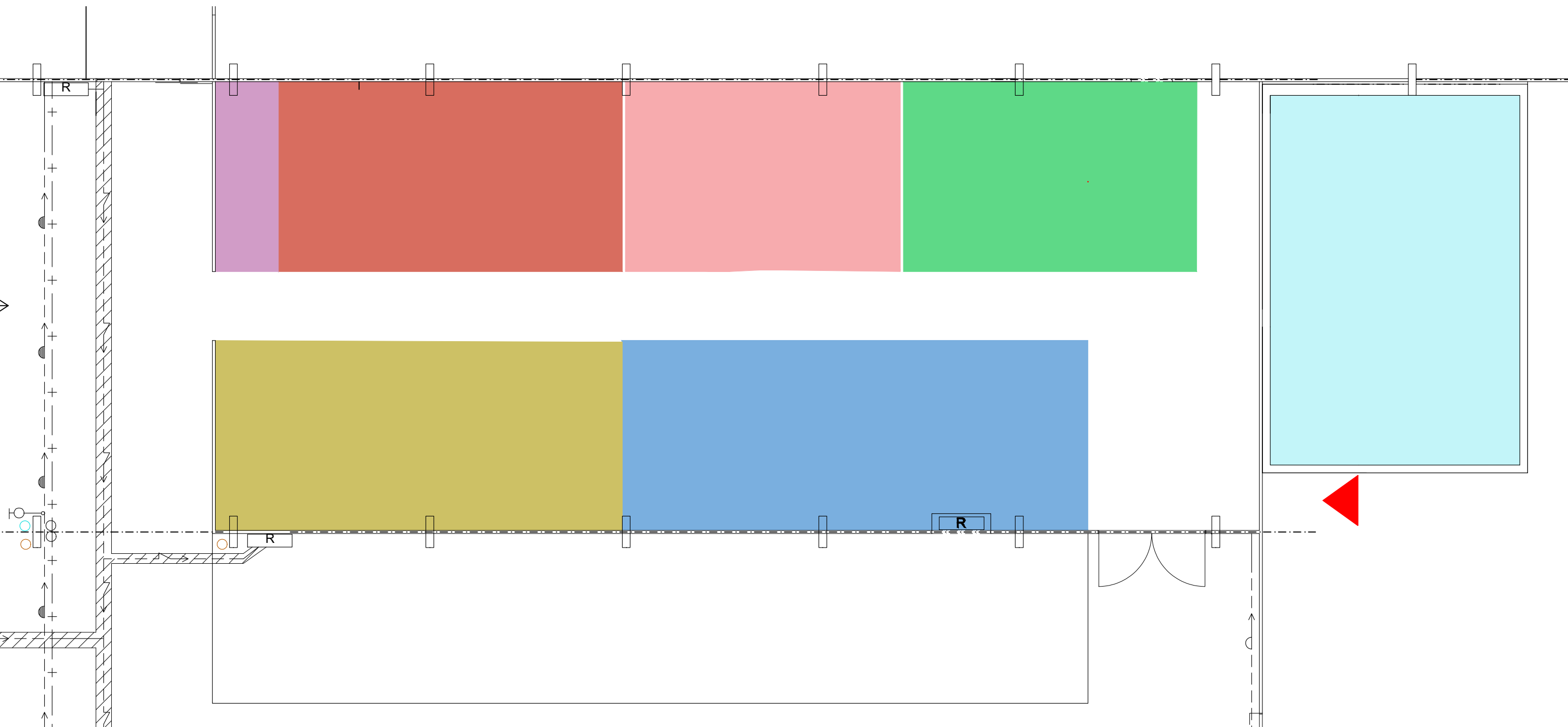

MĚŘÍTKO: -

ČÍSLO VÝKRESU: 34

# NÁVRH FUNKČNÍHO ČLENĚNÍ 1.NP



## LEGENDA PLOCH

FUNKCE	PLOCHA (m <sup>2</sup> )	FUNKCE	PLOCHA (m <sup>2</sup> )		
	ZÁZEMÍ	240,00		CNC	135,00
	SVÁŘECKÁ ŠKOLA	170,00		SOUSTRUŽNA	200,00
	ŘEZÁRNA / SKLAD	140,00		FRÉZOVÁNÍ	230,00
	VZDUCHOTECHNIKA	31,00			

## LEGENDA

 HLAVNÍ VSTUP

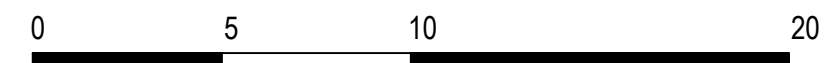

OBJEDNATEL: **VÍTKOVICKÁ STŘEDNÍ PRŮMYSL OVÁ ŠKOLA**  
 ADRESA: HASIČSKÁ 1003/49, 700 30 OSTRAVA - JIH - HRABŮVKA  
 ZPRACOVATEL: ING. ARCH. BARBORA ŠTEFKOVÁ  
 ADRESA: JOSEFA KOTASE 159/32A, 736 01 HAVÍŘOV - MĚSTO  
 VYPRACOVAL: ING. ARCH. BARBORA ŠTEFKOVÁ, BC. KRYŠTOF SLABÝ  
 NÁZEV VÝKRESU: **PŮDORYS 1.NP - NÁVRH FUNKČNÍHO ČLENĚNÍ**  
 OBJEKT: REKONSTRUKCE VÝROBNÍHO AREÁLU V DOV  
 FORMÁT: A3 MĚŘÍTKO: 1:200 ČÍSLO VÝKRESU: 35

# NÁVRH FUNKČNÍHO ČLENĚNÍ 2.NP

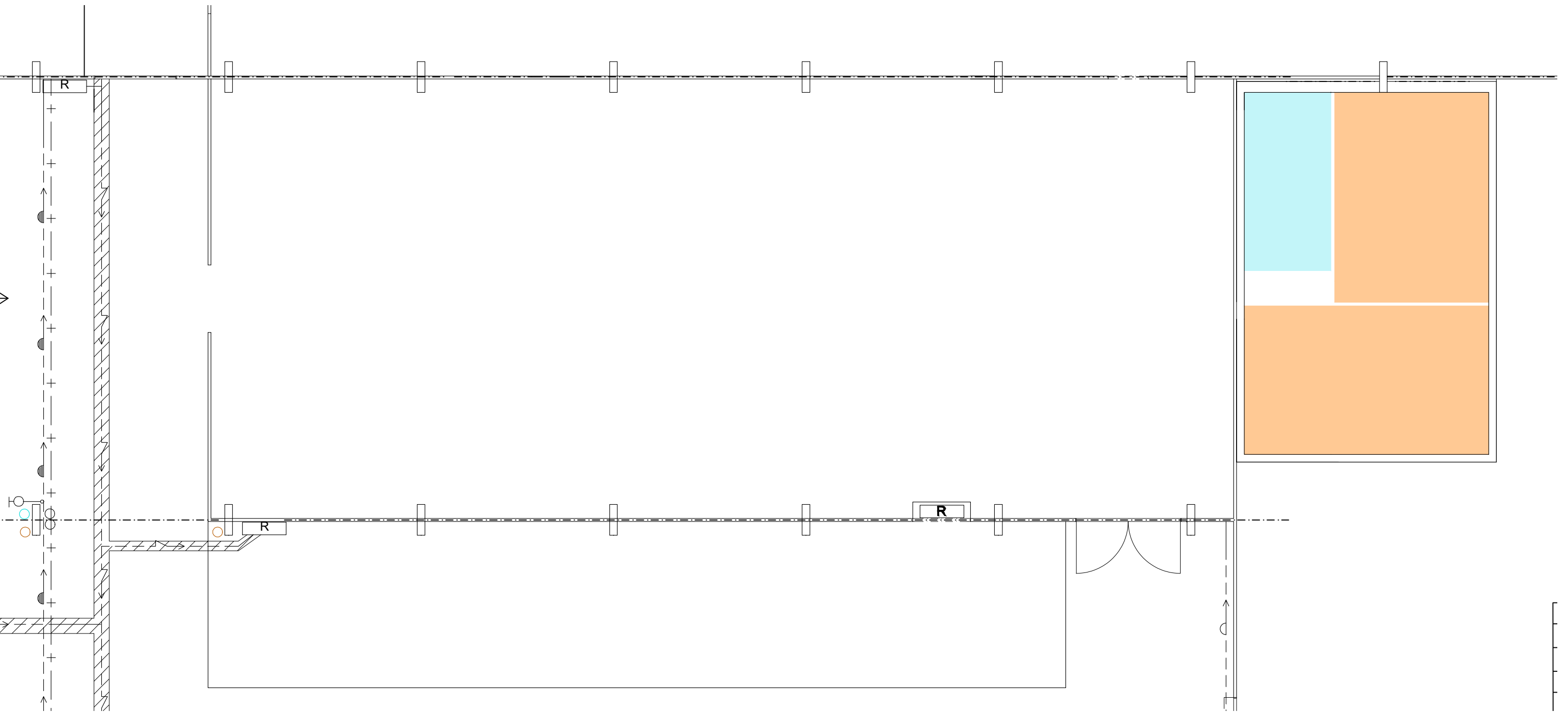

## LEGENDA PLOCH

FUNKCE	PLOCHA (m <sup>2</sup> )
UČEBNY	184,00
SVAČINÁRNA	140,00

0 5 10 20

OBJEDNATEL: **VÍTKOVICKÁ STŘEDNÍ PRŮMYSL OVÁ ŠKOLA**  
ADRESA: HASIČSKÁ 1003/49, 700 30 OSTRAVA - JIH - HRABŮVKA  
ZPRACOVATEL: ING. ARCH. BARBORA ŠTEFKOVÁ  
ADRESA: JOSEFA KOTASE 159/32A, 736 01 HAVÍŘOV - MĚSTO  
VYPRACOVAL: ING. ARCH. BARBORA ŠTEFKOVÁ, BC. KRYŠTOF SLABÝ  
NÁZEV VÝKRESU: **PŮDORYS 2.NP - NÁVRH FUNKČNÍHO ČLENĚNÍ**  
OBJEKT: REKONSTRUKCE VÝROBNÍHO AREÁLU V DOV  
FORMÁT: A3 MĚŘÍTKO: 1:200 ČÍSLO VÝKRESU: 36

# SOUČASNÝ STAV 1.NP

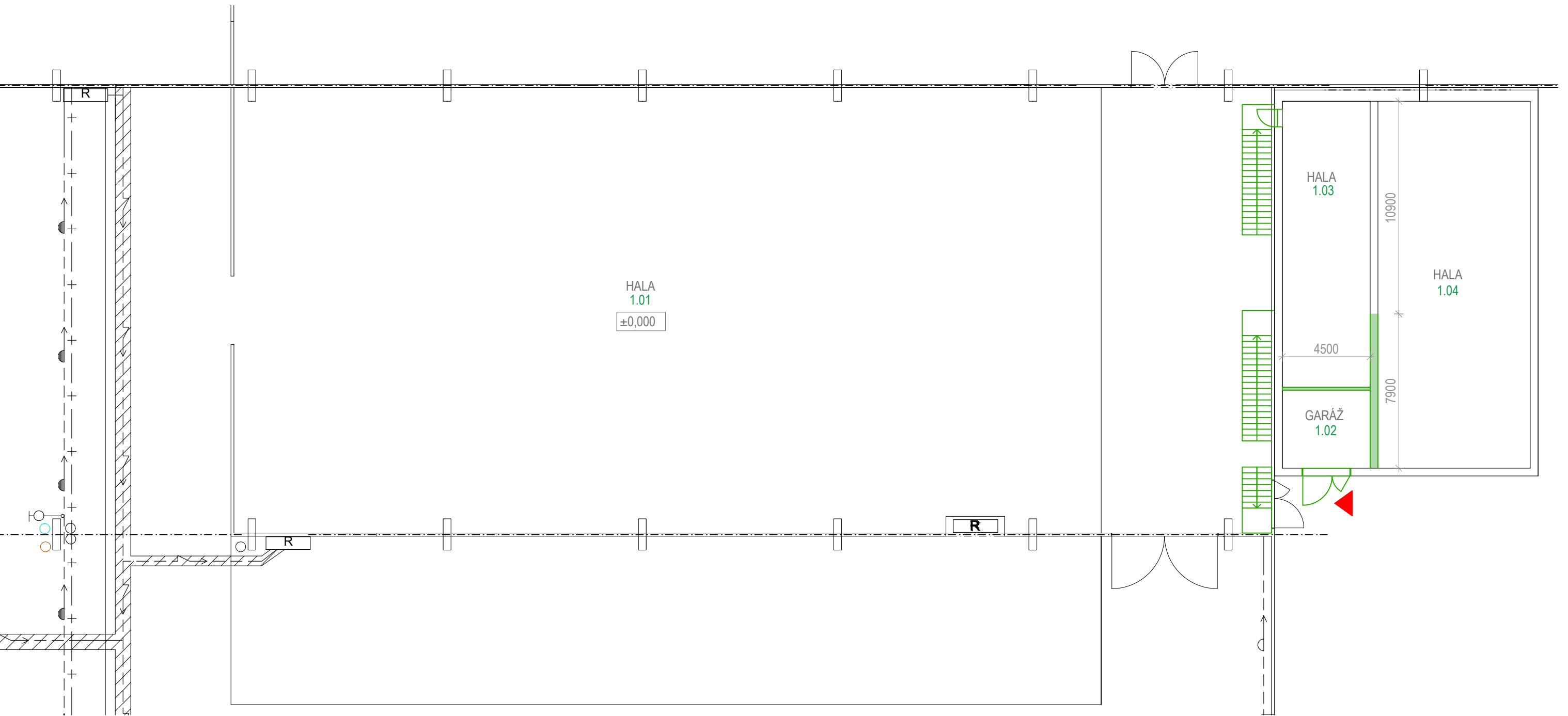

## LEGENDA MÍSTNOSTÍ

Č.M.	MÍSTNOST	PLOCHA (m <sup>2</sup> )	VÝŠKA (m)	PODLAHA
1.01	HALA	1100,00	8,0	CEMENTOVÝ POTĚR
1.02	GARÁŽ	18,00	2,7	CEMENTOVÝ POTĚR
1.03	VÝDEJNA	66,00	2,7	CEMENTOVÝ POTĚR
1.04	HALA	148,0	6,4	CEMENTOVÝ POTĚR

## LEGENDA MATERIÁLŮ

	STÁVAJÍCÍ NOSNÁ KONSTRUKCE
	BOURANÉ KONSTRUKCE
	ODSTRAŇOVANÉ DVEŘE



**OBJEDNATEL:** VÍTKOVICKÁ STŘEDNÍ PRŮMYSL OVÁ ŠKOLA  
**ADRESA:** HASIČSKÁ 1003/49, 700 30 OSTRAVA - JIH - HRABŮVKA  
**ZPRACOVATEL:** ING. ARCH. BARBORA ŠTEFKOVÁ  
**ADRESA:** JOSEFA KOTASE 159/32A, 736 01 HAVÍŘOV - MĚSTO  
**VYPRACOVAL:** ING. ARCH. BARBORA ŠTEFKOVÁ, BC. KRYŠTOF SLABÝ  
**NÁZEV VÝKRESU:** PŮDORYS 1.NP - SOUČASNÝ STAV  
**OBJEKT:** REKONSTRUKCE VÝROBNÍHO AREÁLU V DOV  
**FORMÁT:** A3 **MĚŘÍTKO:** 1:200 **ČÍSLO VÝKRESU:** 37



# NOVÝ STAV 1.NP

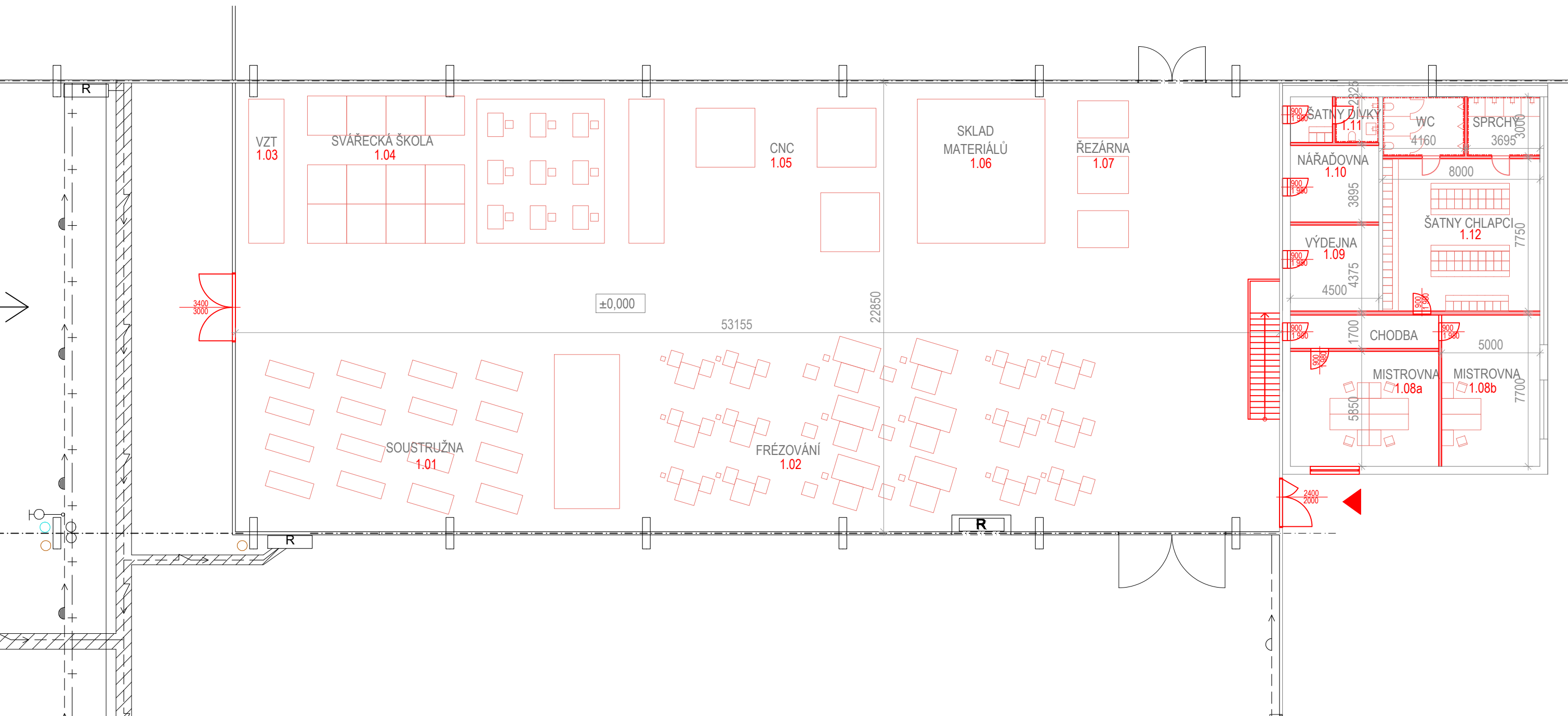

## LEGENDA MÍSTNOSTÍ

Č.M.	MÍSTNOST	PLOCHA (m <sup>2</sup> )	VÝŠKA (m)	PODLAHA	STROP	STĚNY
1.01	SOUSTRUŽNA	200,0	8,0	EPOXIDOVÁ STĚRKA	BÍLÝ NÁTĚR	BÍLÝ NÁTĚR
1.02	FRÉZOVÁNÍ	230,0	8,0	EPOXIDOVÁ STĚRKA	BÍLÝ NÁTĚR	BÍLÝ NÁTĚR
1.03	VZDUCHOTECHNIKA	31,00	8,0	EPOXIDOVÁ STĚRKA	BÍLÝ NÁTĚR	BÍLÁ MALBA
1.04	SVÁŘECKÁ ŠKOLA	170,0	8,0	EPOXIDOVÁ STĚRKA	BÍLÝ NÁTĚR	BÍLÝ NÁTĚR
1.05	CNC	135,00	8,0	EPOXIDOVÁ STĚRKA	BÍLÝ NÁTĚR	BÍLÝ NÁTĚR
1.06	SKLAD MATERIÁLŮ	70,00	8,0	EPOXIDOVÁ STĚRKA	BÍLÝ NÁTĚR	BÍLÝ NÁTĚR
1.07	ŘEZÁRNA	70,00	8,0	EPOXIDOVÁ STĚRKA	BÍLÝ NÁTĚR	BÍLÝ NÁTĚR
1.08	MISTROVNÝ	85,00	2,7	EPOXIDOVÁ STĚRKA	BÍLÁ MALBA	BÍLÁ MALBA
1.09	VÝDEJNA	20,00	2,7	EPOXIDOVÁ STĚRKA	BÍLÁ MALBA	BÍLÁ MALBA
1.10	NÁŘAĎOVNA	20,00	2,7	EPOXIDOVÁ STĚRKA	BÍLÁ MALBA	BÍLÁ MALBA
1.11	ŠATNY - DÍVKY	10,00	2,7	KERAMICKÁ DLAŽBA	BÍLÁ MALBA	BÍLÁ MALBA / KER.OBKLD
1.12	ŠATNY - CHLAPCI	85,00	2,7	KERAMICKÁ DLAŽBA	BÍLÁ MALBA	BÍLÁ MALBA / KER.OBKLD

## LEGENDA MATERIÁLŮ

	STÁVAJÍCÍ NOSNÁ KONSTRUKCE
	NOVÉ PRVKY
	NOVÉ DVEŘE - PROSKLENÉ
	NOVÉ DVEŘE - PLNÉ

0 5 10 20

OBJEDNATEL: **VÍTKOVICKÁ STŘEDNÍ PRŮMYSLOVÁ ŠKOLA**  
 ADRESA: HASIČSKÁ 1003/49, 700 30 OSTRAVA - JIH - HRABŮVKA  
 ZPRACOVATEL: ING. ARCH. BARBORA ŠTEFKOVÁ  
 ADRESA: JOSEFA KOTASE 159/32A, 736 01 HAVÍŘOV - MĚSTO  
 VYPRACOVAL: ING. ARCH. BARBORA ŠTEFKOVÁ, BC. KRYŠTOF SLABÝ  
 NÁZEV VÝKRESU: **PŮDORYS 1.NP - NOVÝ STAV**  
 OBJEKT: REKONSTRUKCE VÝROBNÍHO AREÁLU V DOV  
 FORMÁT: A3 MĚŘÍTKO: 1:200 ČÍSLO VÝKRESU: 38

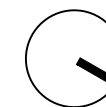

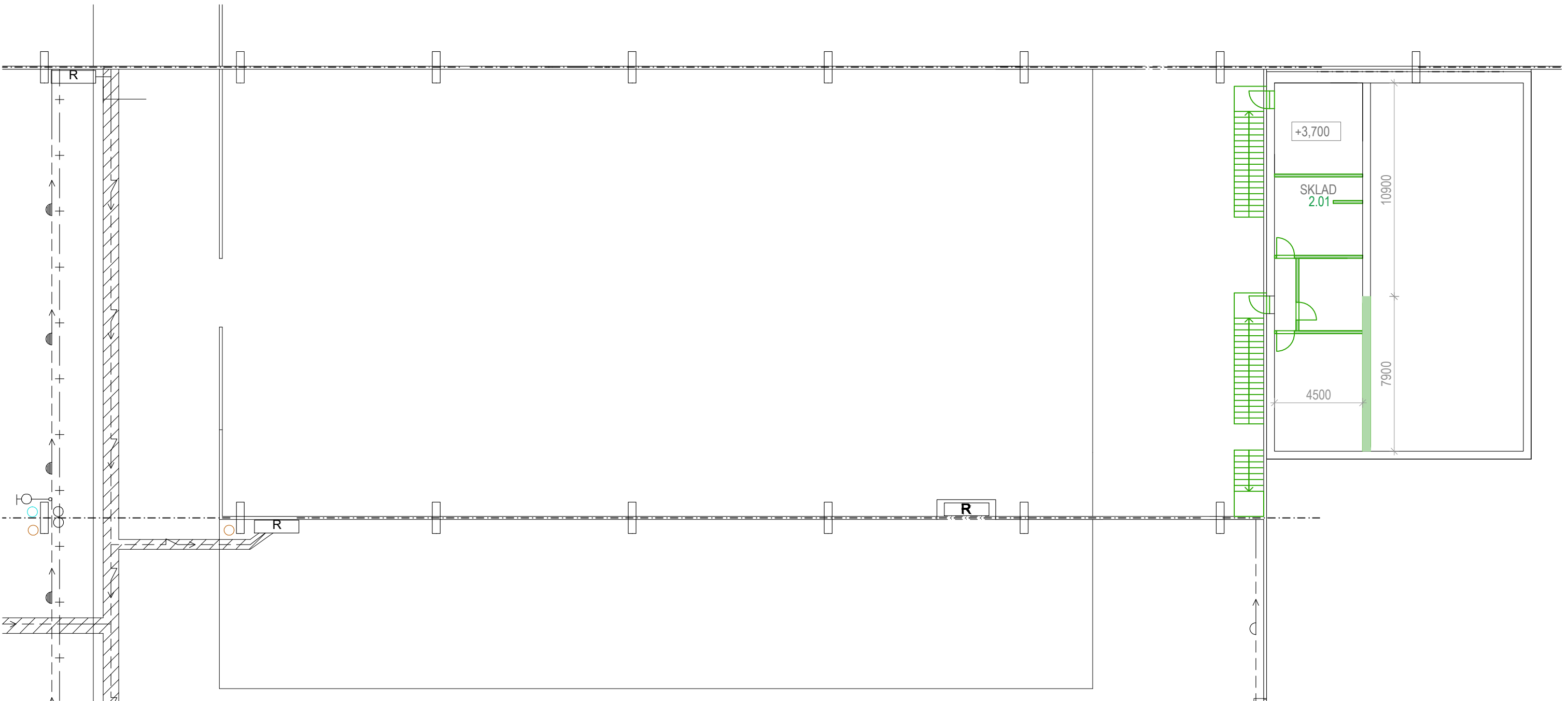

# SOUČASNÝ STAV 2.NP



## LEGENDA MÍSTNOSTÍ

Č.M.	MÍSTNOST	PLOCHA (m <sup>2</sup> )	VÝŠKA (m)
2.01	ZÁZEMÍ	84,00	2,7

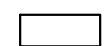
## LEGENDA MATERIÁLŮ

-  STÁVAJÍCÍ NOSNÁ KONSTRUKCE
-  BOURANÉ KONSTRUKCE
-  ODSTRAŇOVANÉ DVEŘE

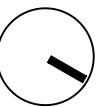
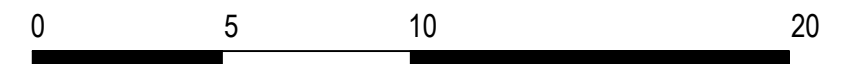

**OBJEDNATEL:** VÍTKOVICKÁ STŘEDNÍ PRŮMYSLOVÁ ŠKOLA  
**ADRESA:** HASIČSKÁ 1003/49, 700 30 OSTRAVA - JIH - HRABŮVKA  
**ZPRACOVATEL:** ING. ARCH. BARBORA ŠTEFKOVÁ  
**ADRESA:** JOSEFA KOTASE 159/32A, 736 01 HAVÍŘOV - MĚSTO  
**VYPRACOVAL:** ING. ARCH. BARBORA ŠTEFKOVÁ, BC. KRYŠTOF SLABÝ  
**NÁZEV VÝKRESU:** PŮDORYS 2.NP - SOUČASNÝ STAV  
**OBJEKT:** REKONSTRUKCE VÝROBNÍHO AREÁLU V DOV  
**FORMÁT:** A3 **MĚŘÍTKO:** 1:200 **ČÍSLO VÝKRESU:** 39

# HALA - DOLNÍ OBLAST VÍTKOVICE - NOVÝ STAV 2.NP

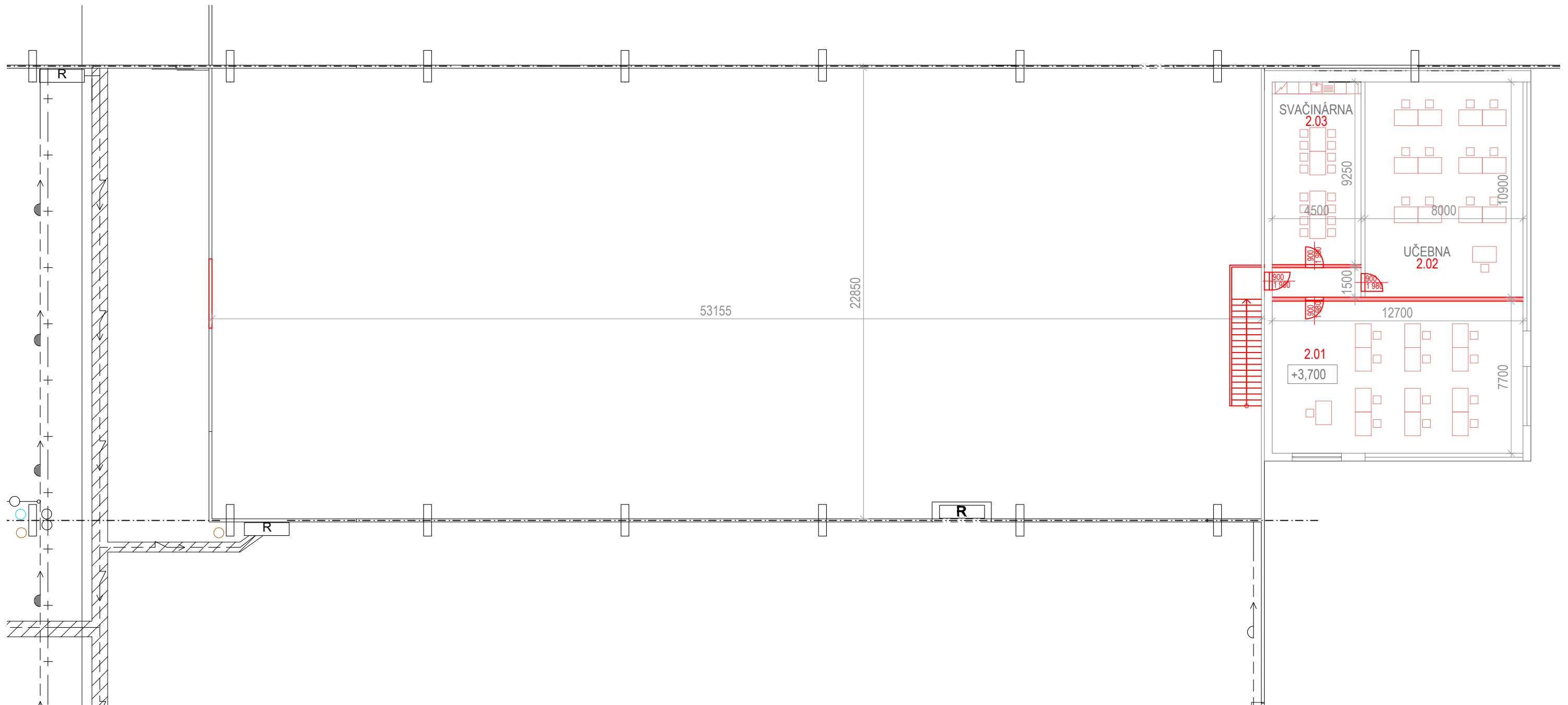

## LEGENDA MÍSTNOSTÍ

Č.M.	MÍSTNOST	PLOCHA (m <sup>2</sup> )	VÝŠKA (m)	PODLAHA	STROP	STĚNY
2.01	UČEBNA	97,00	2,7	LVT	BÍLÁ MALBA	BÍLÁ MALBA
2.02	UČEBNA	87,00	2,7	LVT	BÍLÁ MALBA	BÍLÁ MALBA
2.03	SVAČINÁRNA	40,00	2,7	LVT	BÍLÁ MALBA	BÍLÁ MALBA

## LEGENDA MATERIÁLŮ

	STÁVAJÍCÍ NOSNÁ KONSTRUKCE
	NOVÉ KONSTRUKCE Z HLINÍKOVÝCH PROFILŮ
	NOVÉ DVEŘE - PROSKLENÉ
	NOVÉ DVEŘE - PLNÉ
	NOVÁ SANITA / NÁBYTEK

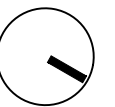
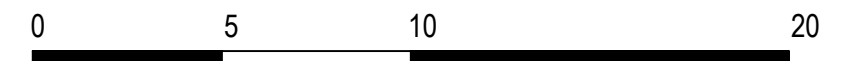

**OBJEDNATEL:** VÍTKOVICKÁ STŘEDNÍ PRŮMYSLOVÁ ŠKOLA  
**ADRESA:** HASIČSKÁ 1003/49, 700 30 OSTRAVA - JIH - HRABŮVKA  
**ZPRACOVATEL:** ING. ARCH. BARBORA ŠTEFKOVÁ  
**ADRESA:** JOSEFA KOTASE 159/32A, 736 01 HAVÍŘOV - MĚSTO  
**VYPRACOVAL:** ING. ARCH. BARBORA ŠTEFKOVÁ, BC. KRYŠTOF SLABÝ  
**NÁZEV VÝKRESU:** PŮDORYS 2.NP - NOVÝ STAV  
**OBJEKT:** REKONSTRUKCE VÝROBNÍHO AREÁLU V DOV  
**FORMÁT:** A3 **MĚŘÍTKO:** 1:200 **ČÍSLO VÝKRESU:** 40

# ŘEZ - SOUČASNÝ STAV

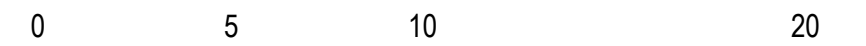
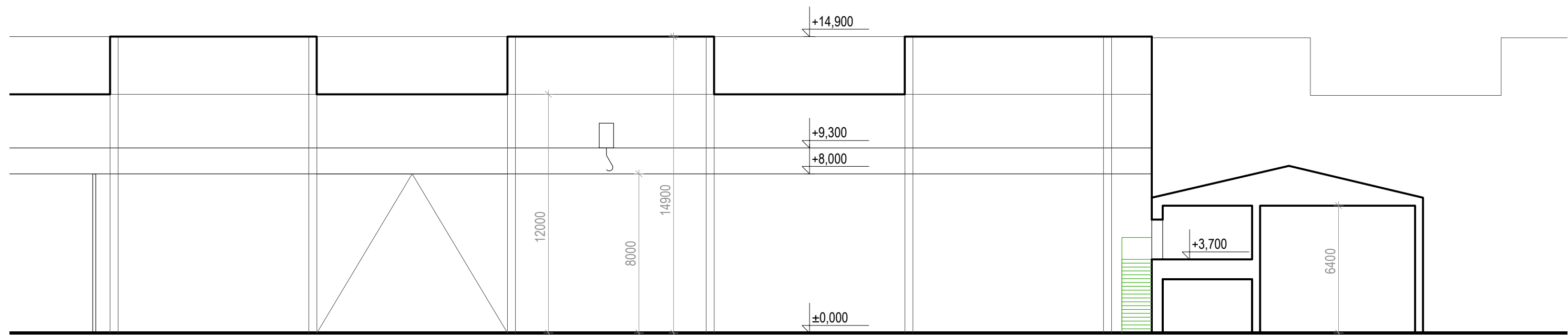



OBJEDNATEL: **VÍTKOVICKÁ STŘEDNÍ PRŮMYSLOVÁ ŠKOLA**  
ADRESA: HASIČSKÁ 1003/49, 700 30 OSTRAVA - JIH - HRABŮVKA  
ZPRACOVATEL: ING. ARCH. BARBORA ŠTEFKOVÁ  
ADRESA: JOSEFA KOTASE 159/32A, 736 01 HAVÍŘOV - MĚSTO  
VYPRACOVAL: ING. ARCH. BARBORA ŠTEFKOVÁ, BC. KRYŠTOF SLABÝ  
NÁZEV VÝKRESU: **ŘEZ - SOUČASNÝ STAV**  
OBJEKT: REKONSTRUKCE VÝROBNÍHO AREÁLU V DOV  
FORMÁT: A3 MĚŘÍTKO: 1:200 ČÍSLO VÝKRESU: 41

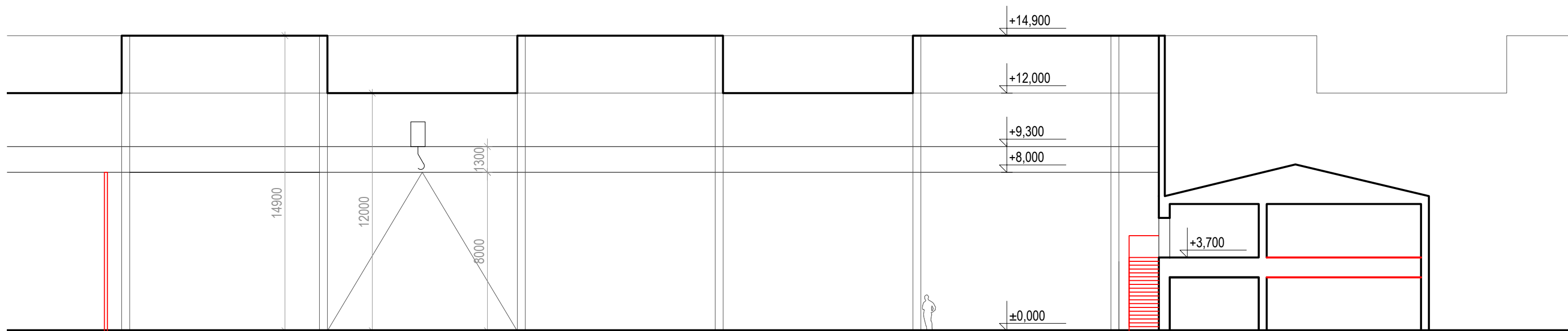

# ŘEZ - NOVÝ STAV



## LEGENDA MATERIÁLŮ

-  NOVÉ KONSTRUKCE
-  NOVÉ PROSKLENÉ DVEŘE / OKNA

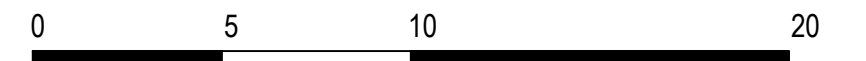

OBJEDNATEL: **VÍTKOVICKÁ STŘEDNÍ PRŮMYSLOVÁ ŠKOLA**  
ADRESA: HASIČSKÁ 1003/49, 700 30 OSTRAVA - JIH - HRABŮVKA  
ZPRACOVATEL: ING. ARCH. BARBORA ŠTEFKOVÁ  
ADRESA: JOSEFA KOTASE 159/32A, 736 01 HAVÍŘOV - MĚSTO  
VYPRACOVAL: ING. ARCH. BARBORA ŠTEFKOVÁ, BC. KRYŠTOF SLABÝ  
NÁZEV VÝKRESU: **ŘEZ - NOVÝ STAV**  
OBJEKT: REKONSTRUKCE VÝROBNÍHO AREÁLU V DOV  
FORMÁT: A3 MĚŘÍTKO: 1:200 ČÍSLO VÝKRESU: 42

# ODHADOVANÝ FINANČNÍ NÁKLAD NA ZÁKLADĚ m<sup>3</sup>

FUNKCE	PLOCHA (m <sup>2</sup> )	VÝŠKA (m)	OBJEM (m <sup>3</sup> )	JEDNOTKOVÁ CENA (KČ/m <sup>3</sup> )	NÁKLADY (KČ)
HALA	1200	8	9600	3 000	28 800 000
ZÁZEMÍ 1.NP	240	2,7	648	8 000 - 9 000	5 184 000 - 5 832 000
ZÁZEMÍ 2.NP	240	2,7	648	8 000 - 9 000	5 184 000 - 5 832 000
STROP NAD 1.NP	147	1,0	147	8 000 - 9 000	1 176 000 - 1 323 000
				<b>NÁKLADY:</b>	40 544 000 - 41 787 000

OBJEDNATEL: **VÍTKOVICKÁ STŘEDNÍ PRŮMYSLOVÁ ŠKOLA**  
ADRESA: HASIČSKÁ 1003/49, 700 30 OSTRAVA - JIH - HRABŮVKA  
ZPRACOVATEL: ING. ARCH. BARBORA ŠTEFKOVÁ  
ADRESA: JOSEFA KOTASE 159/32A, 736 01 HAVÍŘOV - MĚSTO  
VYPRACOVAL: ING. ARCH. BARBORA ŠTEFKOVÁ, BC. KRYŠTOF SLABÝ  
NÁZEV VÝKRESU: **ODHADOVANÝ FINANČNÍ NÁKLAD NA ZÁKLADĚ m<sup>3</sup>**  
OBJEKT: REKONSTRUKCE VÝROBNÍHO AREÁLU V DOV  
FORMÁT: A3 ČÍSLO VÝKRESU: 43