

Výpis z katastru nemovitostí, snímek katastrální mapy, geometrický plán, ortofotomapa a fotodokumentace v k. ú. Vítkov

VÝPIS Z KATASTRU NEMOVITOSTÍ

prokazující stav evidovaný k datu 26.07.2016 15:55:02

Vyhotoveno bezúplatně dálkovým přístupem pro účel: Správa majetku, č.j.: Kontrola LV pro Moravskoslezský kraj

Okres: CZ0805 Opava

Obec: 511021 Vítkov

Kat.území: 782998 Vítkov

List vlastnictví: 1697

V kat. území jsou pozemky vedeny v jedné číselné řadě

A Vlastník, jiný oprávněný	Identifikátor	Podíl
<i>Vlastnické právo</i>		
Moravskoslezský kraj, 28. října 2771/117, Moravská Ostrava, 70200 Ostrava	70890692	
<i>Hospodaření se svěřeným majetkem kraje</i>		
Střední škola, Odry, příspěvková organizace, Sokolovská 647/1, 74235 Odry	00577910	

ČÁSTEČNÝ VÝPIS

B Nemovitosti

Parcela	Výměra[m2]	Druh pozemku	Způsob využití	Způsob ochrany
2766/2	3188	lesní pozemek		pozemek určený k plnění funkcí lesa
2767/1	20337	trvalý travní porost		zemědělský půdní fond
2795	137	zastavěná plocha a nádvoří		
<i>Součástí je stavba: bez čp/če, obč.vyb.</i>				
<i>Stavba stojí na pozemku p.č.: 2795</i>				
2796	474	zastavěná plocha a nádvoří		
<i>Součástí je stavba: bez čp/če, obč.vyb.</i>				
<i>Stavba stojí na pozemku p.č.: 2796</i>				
2797	890	zastavěná plocha a nádvoří		
<i>Součástí je stavba: bez čp/če, obč.vyb.</i>				
<i>Stavba stojí na pozemku p.č.: 2797</i>				
2798	478	zastavěná plocha a nádvoří		
<i>Součástí je stavba: bez čp/če, obč.vyb.</i>				
<i>Stavba stojí na pozemku p.č.: 2798</i>				
2799	484	zastavěná plocha a nádvoří		
<i>Součástí je stavba: bez čp/če, obč.vyb.</i>				
<i>Stavba stojí na pozemku p.č.: 2799</i>				
2800	477	zastavěná plocha a nádvoří		
<i>Součástí je stavba: bez čp/če, obč.vyb.</i>				
<i>Stavba stojí na pozemku p.č.: 2800</i>				
2801	606	zastavěná plocha a nádvoří		
<i>Součástí je stavba: bez čp/če, obč.vyb.</i>				
<i>Stavba stojí na pozemku p.č.: 2801</i>				
2802	496	zastavěná plocha a nádvoří		
<i>Součástí je stavba: bez čp/če, obč.vyb.</i>				
<i>Stavba stojí na pozemku p.č.: 2802</i>				
2803	492	zastavěná plocha a nádvoří		

Nemovitosti jsou v územním obvodu, ve kterém vykonává státní správu katastru nemovitostí ČR

Katastrální úřad pro Moravskoslezský kraj, Katastrální pracoviště Opava, kód: 806.

VÝPIS Z KATASTRU NEMOVITOSTÍ
 prokazující stav evidovaný k datu 26.07.2016 15:55:02

Okres: CZ0805 Opava
 Kat.území: 782998 Vítkov

Obec: 511021 Vítkov

List vlastnictví: 1697

V kat. území jsou pozemky vedeny v jedné číselné řadě

<i>Součástí je stavba: bez čp/če, obč.vyb.</i>		
<i>Stavba stojí na pozemku p.č.: 2803</i>		
2804	499 zastavěná plocha a nádvoří	
<i>Součástí je stavba: bez čp/če, obč.vyb.</i>		
<i>Stavba stojí na pozemku p.č.: 2804</i>		
2805	1936 zastavěná plocha a nádvoří	
<i>Součástí je stavba: bez čp/če, obč.vyb.</i>		
<i>Stavba stojí na pozemku p.č.: 2805</i>		
2806	557 zastavěná plocha a nádvoří	
<i>Součástí je stavba: bez čp/če, obč.vyb.</i>		
<i>Stavba stojí na pozemku p.č.: 2806</i>		
2807	606 zastavěná plocha a nádvoří	
<i>Součástí je stavba: bez čp/če, obč.vyb.</i>		
<i>Stavba stojí na pozemku p.č.: 2807</i>		
2808	320 zastavěná plocha a nádvoří	
<i>Součástí je stavba: bez čp/če, tech.vyb</i>		
<i>Stavba stojí na pozemku p.č.: 2808</i>		
2809	1514 zastavěná plocha a nádvoří	
<i>Součástí je stavba: bez čp/če, obč.vyb.</i>		
<i>Stavba stojí na pozemku p.č.: 2809</i>		
2810	841 ostatní plocha	zeleň
2811	1090 ostatní plocha	ostatní komunikace
2812	1976 ostatní plocha	ostatní komunikace
2813/1	1603 ostatní plocha	nepłodná půda
2813/2	233 zastavěná plocha a nádvoří	
<i>Součástí je stavba: bez čp/če, tech.vyb</i>		
<i>Stavba stojí na pozemku p.č.: 2813/2</i>		
2814/1	1906 ostatní plocha	jiná plocha
2814/2	102 ostatní plocha	ostatní komunikace
2815/1	31534 ostatní plocha	jiná plocha
2815/2	774 zastavěná plocha a nádvoří	
<i>Součástí je stavba: bez čp/če, obč.vyb.</i>		
<i>Stavba stojí na pozemku p.č.: 2815/2</i>		
2816/2	546 lesní pozemek	pozemek určený k plnění funkcí lesa

B1 Jiná práva - Bez zápisu

C Omezení vlastnického práva

Typ vztahu

Oprávnění pro

Povinnost k

VÝPIS Z KATASTRU NEMOVITOSTÍ

prokazující stav evidovaný k datu 26.07.2016 15:55:02

Okres: CZ0805 Opava
Kat.území: 782998 Vítkov

Obec: 511021 Vítkov

List vlastnictví: 1697

V kat. území jsou pozemky vedeny v jedné číselné řadě

Typ vztahu Oprávnění pro	Povinnost k
<ul style="list-style-type: none"> o Věcné břemeno zřizování a provozování vedení podzemního vedení veřejné komunikační sítě s právem vstupu a vjezdu GP č. 2748-672/2012 	
Česká telekomunikační infrastruktura a.s., Olšanská 2681/6, Žižkov, 13000 Praha 3, RČ/IČO: 04084063	Parcela: 2810 Parcela: 2811
	V-6705/2015-806 V-6705/2015-806
Listina Smlouva o zřízení věcného břemene - úplatná ze dne 26.09.2013. Právní účinky vkladu práva ke dni 21.11.2013.	
	V-7997/2013-806
Listina Souhlasné prohlášení o přechodu práv v důsledku rozdělení společnosti ze dne 02.06.2015. Právní účinky zápisu ke dni 16.06.2015. Zápis proveden dne 15.07.2015.	
	V-6705/2015-806
Pořadí k datu podle právní úpravy účinné v době vzniku práva	

D Jiné zápisy - Bez zápisu

Plomby a upozornění - Bez zápisu

E Nabývací tituly a jiné podklady zápisu

Listina

- o Rozhodnutí o přechodu nemovitostí do vlast.krajů (zák.č.157/2000 Sb.) 24 326/2001 -14 ze dne 25.09.2001.

	Z-8098/2001-806
Pro: Moravskoslezský kraj, 28. října 2771/117, Moravská Ostrava, 70200 Ostrava	RČ/IČO: 70890692
- o Zřizovací listina rozpočtové či příspěvkové organizace ZL/195/2001, dodatek č. 6 ze dne 14.10.2009.

	Z-23299/2009-806
Pro: Moravskoslezský kraj, 28. října 2771/117, Moravská Ostrava, 70200 Ostrava	RČ/IČO: 70890692
- o Zřizovací listina rozpočtové či příspěvkové organizace č. ZL-149/2001 dodatek č. 11 ze dne 07.05.2015. Právní účinky zápisu ke dni 19.08.2015. Zápis proveden dne 28.08.2015.

	Z-4284/2015-806
Pro: Střední škola, Odry, příspěvková organizace, Sokolovská 647/1, 74235 Odry	RČ/IČO: 00577910

F Vztah bonitovaných půdně ekologických jednotek (BPEJ) k parcelám

Parcela	BPEJ	Výměra [m ²]
2767/1	72614	20337

Pokud je výměra bonitních dílů parcel menší než výměra parcely, zbytek parcely není bonitován

VÝPIS Z KATASTRU NEMOVITOSTÍ
prokazující stav evidovaný k datu 26.07.2016 15:55:02

Okres: CZ0805 Opava
Kat.území: 782998 Vitkov

Obec: 511021 Vitkov
List vlastnictví: 1697

V kat. území jsou pozemky vedeny v jedné číselné řadě

Nemovitosti jsou v územním obvodu, ve kterém vykonává státní správu katastru nemovitostí ČR:
Katastrální úřad pro Moravskoslezský kraj, Katastrální pracoviště Opava, kód: 806.

Vyhotovil:
Český úřad zeměměřičký a katastrální - SCD

Vyhotoveno: 26.07.2016 15:57:16



VÝKAZ DOSAVADNÍHO A NOVÉHO STAVU ÚDAJŮ KATASTRU NEMOVITOSTÍ															
Dosavadní stav				Nový stav											
Označení pozemku parc. číslo	Výměra parcely		Druh pozemku Způsob využití	Označení pozemku parc. číslo	Výměra parcely		Druh pozemku Způsob využití	Typ stavby Způsob využití	Způsob určení výměry	Porovnání se stavem evidence právních vztahů					
	ha	m ²			ha	m ²				Dle právních vztahů z pozemku evidovaného v katastru nemovitostí		Dle listu vlastnictví	Výměra dle		Označení dílu
										drávoje poz. evidenci	drávoje poz. evidenci		ha	m ²	
2792	+2)	2 63	zast. pl.	2792	*1)	2 58	zast. pl.	bez op/ob obc.vyb.	2	2792	1697	2 63	celá		
	-	2 69			2815/1	*4)								2 57 75	ostat.pl. Jiná plocha
2815/1	+3)	3 15 59	ostat.pl. Jiná plocha	2815/1			*4)	2 57 75	ostat.pl. Jiná plocha	2	2815/1	1697	2 57 75		
	-	3 15 34			2815/3									57 87	ostat.pl. Jiná plocha
		3 18 22													
		3 18 29				3 18 20		+5)							

- *1) Změna výměry -16 m2 podle §37odst.(1) písmena c katastrální vyhlášky u parcely č.2792
- *2) Změna výměry -26 m2 podle §37odst.(1) písmena d katastrální vyhlášky u parcely č.2792
- *3) Změna výměry +25 m2 podle §37odst.(1) písmena d katastrální vyhlášky u parcely č.2815/1
- *4) Změna výměry +14 m2 podle §37odst.(1) písmena c katastrální vyhlášky u parcely č.2815/1
- *5) Rozdíl +2 m2 vznikl zaokrouhlením výměr (bod 14.7b přílohy katastrální vyhlášky)

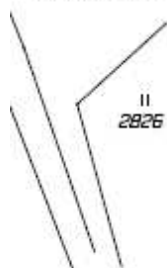

GEOMETRICKÝ PLÁN pro rozdělení pozemku, změnu obvodu budovy, opravu geometrického a polohového určení nemovitostí, průběh vlastnický zpřesnění hranice pozemků	Geometrický plán ověřil úředně oprávněný zeměměřičký inženýr:	Státního ověřil úředně oprávněný zeměměřičký inženýr:
		Jméno, příjmení: Ing. Dagmar Grygarová
	Číslo pokladky seznamu úředně oprávněných zeměměřičských inženýrů: 1026/1995	Číslo pokladky seznamu úředně oprávněných zeměměřičských inženýrů:
	Dne: 08. 09. 2016	Dne: 08. 09. 2016
	Nálezovostní a přesnost odpovědi právním předpisem:	Tento státního odpovídá geometrickému plánu v elektronické podobě uloženému v dokumentaci katastrálního úřadu.
Vyhotovitel: Geodetická kancelář Ing. Grygarová s.r.o. Prácheňská 6178/2, Ostrava - Poruba IČ 27837301	Katastrální úřad souhlasí s obsahem parcel.	Ověření státního geometrického plánu v listinné podobě.
Číslo plánu: 2994-20/2016		
Okres: Opava		
Obec: Vítkov		
Kat. území: Vítkov		
Mapový list: Odfy 3-0/42,3-0/44		
Domevostní vlastnické pozemky byly poskytnuty možnost: seznámit se v terénu s průběhem nevhodných nových hranic které byly zavedeny předepsaným způsobem.		

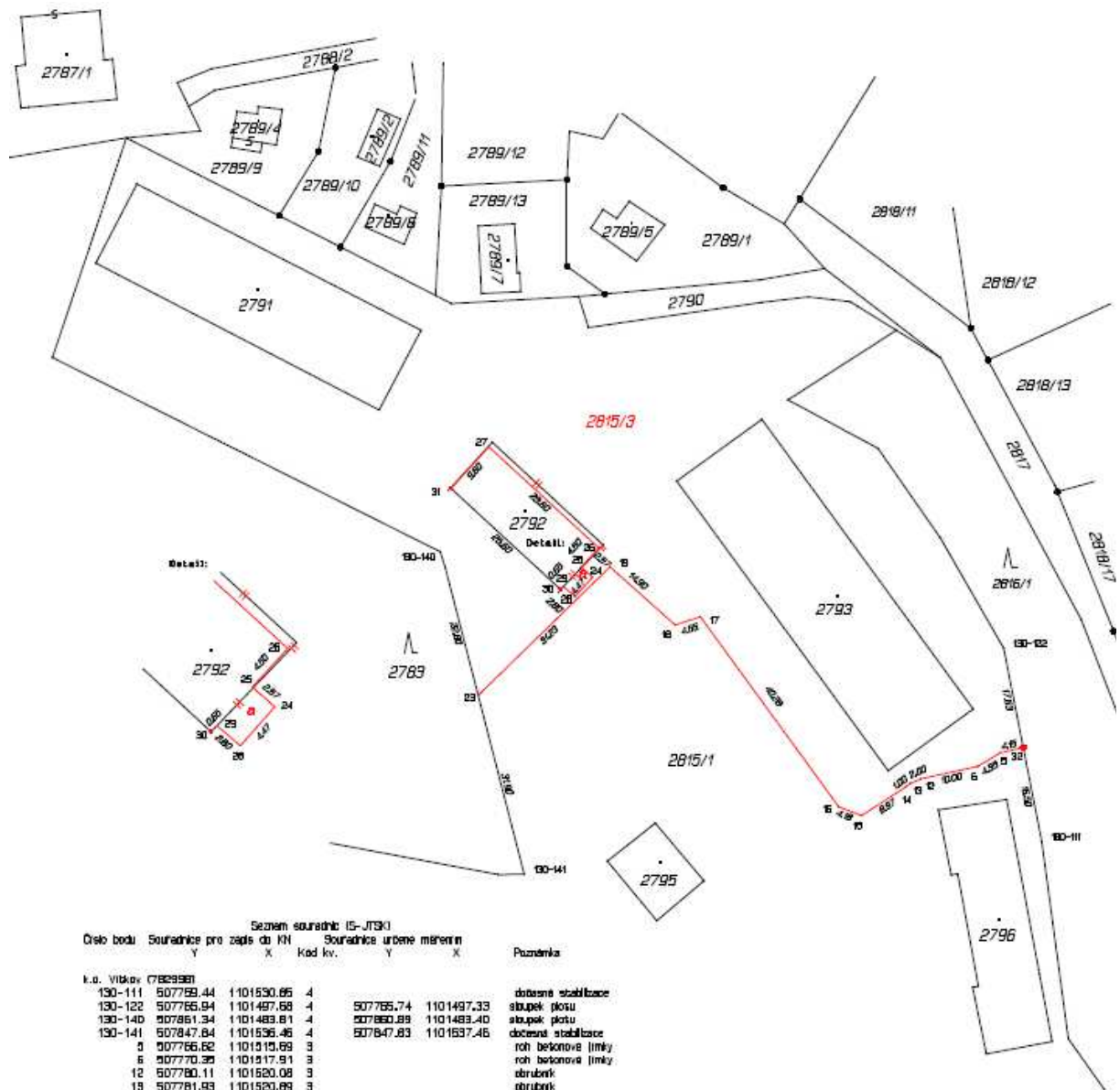

Seznam souřadnic (S-JTK)

Okolo bodu Souřadnice pro zápis do KH Souřadnice úrb. měření Poznámka

Kod kv.	Souřadnice pro zápis do KH		Souřadnice úrb. měření		Poznámka
	X	Y	X	Y	
130-111	507769.44	1101530.66	4		dodatek stabilizace
130-122	507766.94	1101497.68	4	507766.74 1101497.33	stoupek plotu
130-140	507861.34	1101483.81	4	507860.89 1101483.40	stoupek plotu
130-141	507847.84	1101536.46	4	507847.83 1101537.46	dodatek stabilizace
3	507766.62	1101515.69	3		roh betonové linky
5	507770.39	1101517.91	3		roh betonové linky
12	507790.11	1101520.08	3		obrubek
13	507781.93	1101520.89	3		obrubek
14	507782.73	1101521.48	3		obrubek
16	507790.22	1101526.40	3		znak v ohrádku
16	507794.12	1101524.68	3		obrubek
17	507817.78	1101492.29	3		obrubek
18	507822.10	1101493.69	3		betonová zářka
19	507833.21	1101483.73	3		betonová zářka
29	507866.71	1101506.76	4	507866.53 1101505.57	stoupek plotu
24	507836.20	1101485.46	3		roh budovy
29	507838.13	1101483.79	3		roh budovy
26	507836.11	1101483.47	3		roh budovy
27	507833.94	1101483.12	3		roh budovy
28	507835.19	1101488.81	3		roh budovy
29	507841.16	1101487.09	3		roh budovy
30	507841.69	1101487.60	3		roh budovy
31	507860.41	1101470.23	3		roh budovy
32	507762.61	1101514.68	4		znak z plesu

Souřadnice bodů na dosavadní hranici pozemku určené měřením v terénu budou pro zápis do katastru nemovitostí upraveny podle dosavadního určení hranice lomovými body s kódem charakteristiky kvality souřadnic vyšším než 3. Odvodením je nerespektováno zpravení této hranice, ke kterému je nutné doložit listinu prokazující shodu výsledků na jejím průběhu (s 50 odst. 1 písm. a) katastrálního zákona).



© ČSÚ; © GEODIS BRNO, spol. s r.o.; © SHOCart spol. s r.o., Zlín

