

19 263

OZNÁMENÍ PŘEBYTEČNÉHO NEMOVITÉHO MAJETKU

Identifikace nemovitosti dle výpisu z katastru nemovitosti: (čp/če, parc. č., druh, způsob užívání, katastr. území, obec)	807 – zastavěná plocha a nádvoří-zbořeniště o výměře 129 m ² , v katastrálním území Orlová, obec Orlová	
Podrobný popis nemovitosti (technický popis, napojení na inženýrské sítě, umístění v obci, dopravní dostupnost apod.)	Jedná se o pozemek (zelená plocha) vzdálený cca 3m od krajnice sil. II/474. Mezi tímto pozemkem a krajnicí silnice je zelená plocha.	
Pořizovací hodnota nemovitosti:	645.00 Kč (5,00 Kč/m ²)	15-12-2021
Zůstatková hodnota nemovitosti:	Viz pořizovací hodnota	
Současné (původní) využití:	Žádné	
Nemovitost má tyto výnosy:	Žádné	
Nemovitost vyžaduje tyto náklady:	Žádné	
Datum možného uvolnění nemovitosti:	Ihned	
Návrh jak s majetkem naložit: (případná dosavadní jednání)	Doporučujeme prodat zájemci Šimek Roman, ul. Hornická 943, Orlová Tel: 770 143 345, 770143 340	
Poznámka: *)		
Nemovitost svěřena do správy příspěvkové organizace: (název, adresa, IČ)	Správa silnic Moravskoslezského kraje, příspěvková organizace Úprkova 795/1, Ostrava, 702 23 IČO: 00095711	
Prohlášení: Nakládání s nemovitostí je omezeno	NE	
Kontaktní osoba:		Odpovědný statutární zástupce organizace

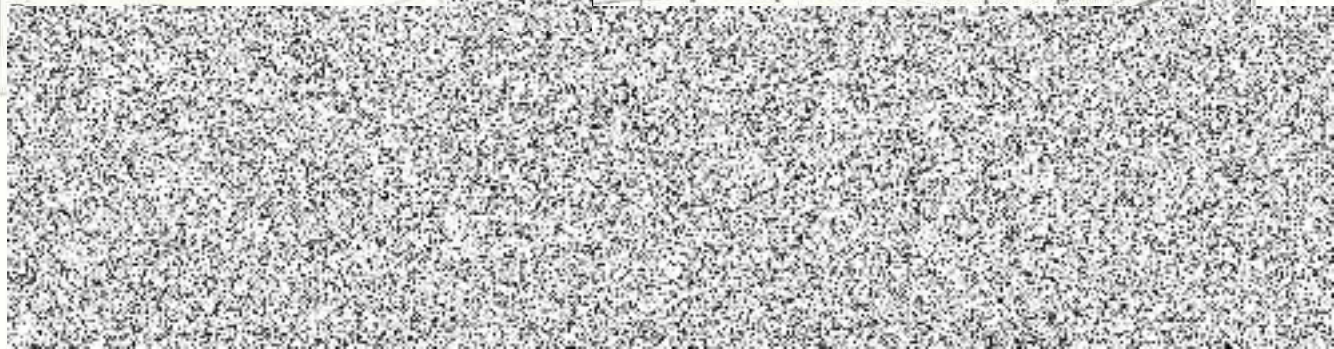

Handwritten mark

VÝPIS Z KATASTRU NEMOVITOSTÍ
prokazující stav evidovaný k datu 12.04.2022 00:00:00

Vyhotoveno bezúplatně dálkovým přístupem pro účel: Správa majetku, č.j.: 1 pro Moravskoslezský kraj

Okres: CZ0803 Karviná

Obec: 599069 Orlová

Kat.území: 712361 Orlová

List vlastnictví: 232

V kat. území jsou pozemky vedeny v jedné číselné řadě

A Vlastník, jiný oprávněný	Identifikátor	Podíl
<i>Vlastnické právo</i> Moravskoslezský kraj, 28. října 2771/117, Moravská Ostrava, 70200 Ostrava	70890692	
<i>Hospodaření se svěřeným majetkem kraje</i> Správa silnic Moravskoslezského kraje, příspěvková organizace, Úprkova 795/1, Přívoz, 70200 Ostrava	00095711	

ČÁSTEČNÝ VÝPIS

B Nemovitosti

Pozemky

Parcela	Výměra[m2]	Druh pozemku	Způsob využití	Způsob ochrany
807	129	zastavěná plocha a nádvoří	zbořeniště	

B1 Věcná práva sloužící ve prospěch nemovitostí v části B - Bez zápisu

C Věcná práva zatěžující nemovitosti v části B včetně souvisejících údajů - Bez zápisu

D Poznámky a další obdobné údaje

Typ vztahu

o **Pozemek se nachází v dobývacím prostoru**

Doubrava u Orlové

Povinnost k

Parcela: 807

Plomby a upozornění - Bez zápisu

E Nabývací tituly a jiné podklady zápisu

Listina

o Jiná listina číslo 612/1976 Návrh na zápis do EN ze dne 6.12.1976.

POLVZ:2/1977

Z-3300002/1977-803

Pro: Správa silnic Moravskoslezského kraje, příspěvková organizace, RČ/IČO: 00095711
Úprkova 795/1, Přívoz, 70200 Ostrava

o Jiná listina číslo 612/1976 Návrh na zápis do EN ze dne 6.12.1976.

POLVZ:18/1977

Z-3300018/1977-803

Pro: Správa silnic Moravskoslezského kraje, příspěvková organizace, RČ/IČO: 00095711
Úprkova 795/1, Přívoz, 70200 Ostrava

o Hospodářská smlouva 12/1979 ze dne 7.3.1979.

POLVZ:63/1980

Z-3300063/1980-803

Pro: Správa silnic Moravskoslezského kraje, příspěvková organizace, RČ/IČO: 00095711
Úprkova 795/1, Přívoz, 70200 Ostrava

o Hospodářská smlouva 338/1981 ze dne 25.9.1981.

POLVZ:34/1982

Z-3300034/1982-803

Pro:

Nemovitosti jsou v územním obvodu, ve kterém vykonává státní správu katastru nemovitostí ČR

Katastrální úřad pro Moravskoslezský kraj, Katastrální pracoviště Karviná, kód: 803.

29263/2021

[redacted]
Od: [redacted]
Odesláno: pondělí 18. října 2021 9:55
Komu: [redacted]
Předmět: Žádost

Dobrý den, po telefonické domluvě vám posílám žádost o odkup pozemku v katastru Orlová, pár.číslo 807 který je v majetku správy silnic MSK.

Děkuji

[redacted]



Od:

Odesláno:

Komu:

Předmět:



13:06

Doplnění žádosti

Dobrý den v příloze posílám „ Pachtovní smlouvu „ k pozemku v katastru města Orlová č.par. 806, dále bych chtěl doplnit k pozemku o který mám zájem odkoupit že jsem zažádal o pronájem tohoto pozemku z důvodu parkování přívěsného vozíku.

Děkuji



VÝPIS Z KATASTRU NEMOVITOSTÍ
prokazující stav evidovaný k datu 05.04.2022 00:00:00

Vyhотовeno bezúplatně dálkovým přístupem pro účel: Správa majetku, č.j.: 1 pro Moravskoslezský kraj

Okres: CZ0803 Karviná

Obec: 599069 Orlová

Kat.území: 712361 Orlová

List vlastnictví: 1116

V kat. území jsou pozemky vedeny v jedné číselné řadě

A Vlastník, jiný oprávněný	Identifikátor	Podíl
Vlastnické právo		
 Orlová		

B Nemovitosti

Pozemky	Parcela	Výměra[m2]	Druh pozemku	Způsob využití	Způsob ochrany
	805	482	zahrada		zemědělský půdní fond

B1 Věcná práva sloužící ve prospěch nemovitostí v části B - Bez zápisu

C Věcná práva zatěžující nemovitosti v části B včetně souvisejících údajů - Bez zápisu

D Poznámky a další obdobné údaje

Typ vztahu

o Pozemek se nachází v dobývacím prostoru

Doubrava u Orlové

Povinnost k

Parcela: 805

Plomby a upozornění - Bez zápisu

E Nabývací tituly a jiné podklady zápisu

Listina

o Smlouva kupní ze dne 12.10.2020. Právní účinky zápisu k okamžiku 15.10.2020 07:42:18.
Zápis proveden dne 05.11.2020.

Pro: Šimek Roman, Hornická 943, Poruba, 73514 Orlová

V-5936/2020-803

RČ/IČO: 

F Vztah bonitovaných půdně ekologických jednotek (BPEJ) k parcelám

Parcela	BPEJ	Výměra[m2]
805	64300	482

Pokud je výměra bonitních dílů parcel menší než výměra parcely, zbytek parcely není bonitován

Nemovitosti jsou v územním obvodu, ve kterém vykonává státní správu katastru nemovitostí ČR:
Katastrální úřad pro Moravskoslezský kraj, Katastrální pracoviště Karviná, kód: 803.

Vyhotovil:

Český úřad zeměměřický a katastrální - SCD

Vyhотовeno: 05.04.2022 01:17:57

