

Česká republika – Státní pozemkový úřad

sídlo: Husinecká 1024/11a, 130 00 Praha 3 – Žižkov

IČO: 013 12 774

DIČ: CZ01312774

adresa: Libušina 502/5, 702 00 Ostrava 2

na základě oprávnění vyplývajícího z platného Podpisového řádu Státního pozemkového úřadu účinného ke dni právního jednání

bankovní spojení: Česká národní banka

číslo účtu: 170018-3723001/0710

(dále jen „pronajímatel“)

– na straně jedné –

a

Náš svět, příspěvková organizace

Sídlo: Pržno 239, 739 11 Pržno

IČO: 00847046

DIČ: CZ00847046

Zapsána v obchodním rejstříku vedeném Krajským soudem v Ostravě oddíl Pr, vložka 865

Osoba oprávněná jednat za právnickou osobu: [redacted] - ředitel

(dále jen "nájemce")

– na straně druhé –

uzavírají podle ustanovení § 2201 a násl. zákona č. 89/2012 Sb., občanský zákoník, ve znění pozdějších předpisů (dále jen „OZ“), tuto

NÁJEMNÍ SMLOUVU č. 3 N 22/55

Čl. I

Pronajímatel je ve smyslu zákona č. 503/2012 Sb., o Státním pozemkovém úřadu a o změně některých souvisejících zákonů, ve znění pozdějších předpisů, příslušný hospodařit s tímto pozemkem ve vlastnictví státu vedeným u Katastrálního úřadu pro Moravskoslezský kraj Katastrálního pracoviště Frýdek-Místek

obec	kat. území	druh evid.	parcela č.	výměra	druh pozemku
Pržno	Pržno	KN	812/24	67 m ²	orná půda

Čl. II

- 1) Pronajímatel přenechává nájemci pozemek uvedený v čl. I do užívání za účelem:
 - součást areálu pro volnočasové aktivity klientů, údržba (neslouží k podnikání).
- 2) Tato smlouva nemůže být právním titulem pro zřízení trvalé stavby nebo pro trvalé odnětí pozemku ze zemědělského půdního fondu.

Čl. III

Nájemce je povinen:

- a) užívat předmět nájmu v souladu s účelem nájmu a dodržovat povinnosti vyplývající ze zákona č. 326/2004 Sb., o rostlinolékařské péči a o změně některých souvisejících zákonů, ve znění pozdějších předpisů, a zákona č. 114/1992 Sb., o ochraně přírody a krajiny, ve znění pozdějších předpisů,

- b) v případě ukončení nájmu uvést předmět nájmu do stavu, ve kterém se nacházel ke dni zahájení nájemního vztahu, pokud se s pronajímatelem nedohodne jinak,
- c) trpět věcná břemena, resp. služebností spojené s pozemkem, jenž je předmětem nájmu,
- d) platit v souladu se zákonnou úpravou daň z nemovitých věcí za pozemek, jenž je předmětem nájmu,
- e) umožnit pronajímateli na jeho žádost vstup na pozemek specifikovaný v čl. I, a to za účelem kontroly, zda je pozemek užíván v souladu s touto smlouvou; den, kdy pronajímatel hodlá provést kontrolu, bude nájemci oznámen písemně alespoň 7 dnů předem; v případě nutné potřeby je pronajímatel oprávněn kontrolu provést i za jeho nepřítomnosti.

Čl. IV

- 1) Tato smlouva se uzavírá na dobu určitou od **1. 3. 2022 do 28. 2. 2023**.
- 2) Právní vztah založený touto smlouvou lze ukončit vzájemnou písemnou dohodou smluvních stran.
- 3) Pronajímatel může v souladu s ustanovením § 2232 OZ vypovědět nájem bez výpovědní doby, jestliže nájemce porušuje zvláště závažným způsobem své povinnosti, a to ke dni doručení výpovědi nájemci.
- 4) Smluvní strany vylučují obnovení nájmu, pokračuje-li nájemce v užívání předmětu nájmu po skončení nájmu, aniž by musel pronajímatel vyzvat nájemce k vyklizení a předání předmětu nájmu.
- 5) V případě, že nájemce nevyklidí předmět nájmu a nepředá předmět nájmu pronajímateli do desátého dne po skončení nájmu, sjednává se smluvní pokuta ve výši 500 Kč za každý den prodlení se splněním těchto povinností počínaje jedenáctým dnem ode dne skončení nájmu. Právo na náhradu škody zůstává tímto ujednáním nedotčeno.

Čl. V

- 1) Nájemce je povinen platit pronajímateli nájemné.
- 2) Nájemné se platí **ročně dopředu** vždy k 1. 10. běžného roku.
- 3) Roční nájemné se stanovuje dohodou ve výši **737 Kč** (slovy: Sedmsetřicetsedmkorun českých).
- 4) Nájemné za období od účinnosti smlouvy do 30. 9. 2022 včetně činí **432 Kč** (slovy: Čtyřistatřicetdvěkoruny české) a bude uhrazeno **do 30 dnů ode dne účinnosti** této smlouvy.

Nájemné za období od 1. 10. 2022 do 28. 2. 2023 činí **305 Kč** (slovy: Třistapětkorun českých), a bude uhrazeno k 1. 10. 2022.

- 5) Nájemné bude hrazeno převodem na účet pronajímatele vedený u České národní banky, číslo účtu 170018-3723001/0710, variabilní symbol 312255.

Zaplacením se rozumí připsání placené částky na účet pronajímatele.

- 6) Nedodrží-li nájemce lhůtu pro úhradu nájemného, je povinen podle ustanovení § 1970 OZ zaplatit pronajímateli úrok z prodlení, a to na účet pronajímatele vedený u České národní banky, číslo účtu 180013-3723001/0710, variabilní symbol 312255.

- 7) Prodlení nájemce s úhradou nájemného delší než 60 dnů se považuje za porušení smlouvy zvláště závažným způsobem, které zakládá právo pronajímatele nájem vypovědět bez výpovědní doby (ustanovení § 2232 OZ).

- 8) Smluvní strany se dohodly, že pronajímatel je oprávněn vždy k 1. 10. běžného roku jednostranně zvýšit nájemné o míru inflace vyjádřenou přírůstkem průměrného ročního indexu spotřebitelských cen vyhlášenou Českým statistickým úřadem za předcházející běžný rok.

Zvýšené nájemné bude uplatněno písemným oznámením ze strany pronajímatele nejpozději do 1. 9. běžného roku, a to bez nutnosti uzavírat dodatek a nájemce bude povinen novou výši nájemného platit s účinností od nejbližší platby nájemného.

Základem pro výpočet zvýšeného nájemného bude nájemné sjednané před tímto zvýšením.

V případě, že meziroční míra inflace přestane být z jakéhokoliv důvodu nadále publikována, nahradí ji jiný podobný index nebo srovnatelný statistický údaj vyhlášený příslušným orgánem, který pronajímatel dle svého rozumného uvážení zvolí.

9) Pro případ předčasného ukončení nájmu bude zaplacené nájemné vypořádáno a odpovídající část nájemci pronajímatelem vrácena.

10) Smluvní strany sjednávají odlišně od § 2208 OZ to, že nájemce nemá právo na slevu z nájemného nebo prominutí nájemného ve vazbě na to, že k pozemku, který je předmětem nájmu dle této smlouvy, není zajištěn přístup.

Čl. VI

Nájemce je oprávněn přenechat pronajatý pozemek, jeho část do podnájmu jen s předchozím písemným souhlasem pronajímatele.

Čl. VII

1) Nájemce bere na vědomí a je srozuměn s tím, že pozemek, který je předmětem nájmu dle této smlouvy, může být pronajímatelem převeden na třetí osoby v souladu s jeho dispozičním oprávněním. V případě změny vlastnictví platí ustanovení § 2221 a § 2222 OZ.

2) Nájemce bere na vědomí a je srozuměn s tím, že k pozemku, který je předmětem nájmu dle této smlouvy, nemá zajištěn přístup a tuto smlouvu uzavírá s tím, že si přístup zajistí bez toho, aby mohl požadovat po pronajímateli jakékoli plnění.

Čl. VIII

1) Smluvní strany se dohodly, že jakékoli změny a doplňky této smlouvy jsou možné pouze písemnou formou dodatku k této smlouvě, a to na základě dohody smluvních stran, není-li touto smlouvou dohodnuto jinak.

2) Smluvní strany jsou povinny se vzájemně informovat o jakékoli změně údajů týkajících se jejich specifikace jako smluvní strany této smlouvy, a to nejpozději do 30 dnů ode dne změny.

Čl. IX

Tato smlouva je vyhotovena ve dvou stejnopisech, z nichž každý má platnost originálu. Jeden stejnopis přebírá nájemce a jeden je určen pro pronajímatele.

Čl. X

Tato smlouva nabývá platnosti dnem podpisu smluvními stranami a účinnosti dnem uvedeným v čl. IV této smlouvy.

Čl. XI

Smluvní strany po přečtení této smlouvy prohlašují, že s jejím obsahem souhlasí, a že tato smlouva je shodným projevem jejich vážné a svobodné vůle, a na důkaz toho připojují své podpisy.

22. 02. 2022

V Ostravě dne

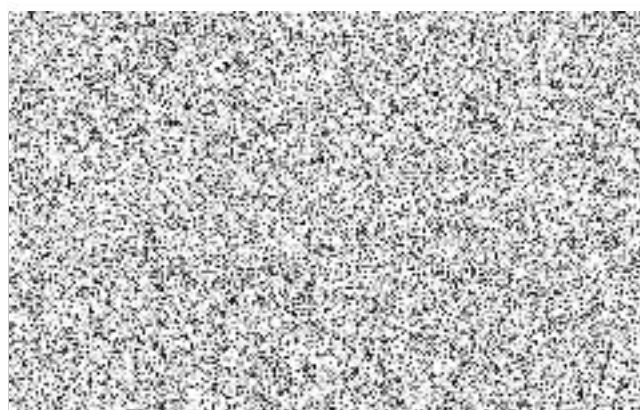
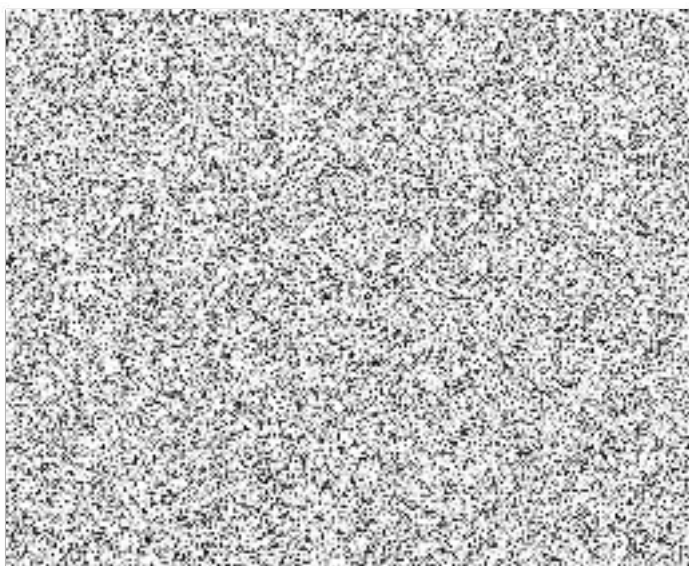

Výpočet alikvotní části nájemného k nájemní smlouvě č. 3N22/55

Datum tisku: 10.02.2022

Spočítáno k datu splátky: 1. 10. 2022

Vydané parcely:

Poznámka	Parcela	/	Díl	Skup.	Výměra [m ²]	Datum zahájení nájmu	Datum ukončení nájmu	Počet dní	Nájem [Kč]
----------	---------	---	-----	-------	-----------------------------	----------------------------	----------------------------	--------------	---------------

Celkem vydané parcely

Stávající parcely:

Poznámka	Parcela	/	Díl	Skup.	Výměra [m ²]	Datum zahájení nájmu	Datum ukončení nájmu	Počet dní	Nájem [Kč]
----------	---------	---	-----	-------	-----------------------------	----------------------------	----------------------------	--------------	---------------

Katastr: Pržno

	812	24		2	67,00	01.03.2022		214	432,10
--	-----	----	--	---	-------	------------	--	-----	--------

Celkem za katastr 67,00 432,10

Celkem stávající parcely 67,00 432,10

Celkem 432

Příloha nájemní smlouvy č.3N22/55

Variabilní symbol: 312255 Uzavřeno: Roční nájem: 737 Kč
Datum tisku: 10.02.2022 Účinná od:

Nájemci:

Název	Adresa
Náš svět, příspěvková organizace	Pržno 239, 73911 Pržno

Nemovitosti:

Pozn.	Parcela	/	Díl	Skp.	Kult.	Číslo LV	Typ sazby	Cena [Kč]	Výměra [m ²]	%	Inflace	Nájem [Kč]
Katastr: Pržno												
	812	24		2	5	10002	m ²	11,00	67			737,00
Celkem za katastr									67			737,00
Celkem									67			737

Vysvětlivky k typu sazby:

ha...za hektar

jdn...za jednotku

pc/ha...průměrná cena za hektar

m²...za m²

TECHNICKÁ MAPA NAD ORTOFOTOMAPOU

k.ú. Pržno, pozemek p.č.812/24



0 20 40 60 80 100 metrů

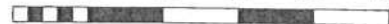

Státní pozemkový úřad

1 : 2000

