

**VÝKAZ DOSAVADNÍHO A NOVÉHO STAVU ÚDAJŮ KATASTRU NEMOVITOSTÍ**

Dosavadní stav				Nový stav														
Označení pozemku parc. číslem	Výměra parcely		Druh pozemku	Označení pozemku parc. číslem	Výměra parcely		Druh pozemku	Typ stavby	Způsob využití	Způsob využití	Zpús. určení výměr	Porovnání se stavem evidence právních vztahů						
	ha	m <sup>2</sup>	Způsob využití		ha	m <sup>2</sup>	Způsob využití	Způsob využití				Díl přechází z pozemku označeného v katastru nemovitostí	Číslo listu vlastnictví	Výměra dílu		Označení dílu		
			ostat.pl. jiná plocha											ha	m <sup>2</sup>			
822/5	3	19	60	ostat.pl. jiná plocha	822/5	97	59	ostat.pl. jiná plocha			0	822/5	452	97	59			
					822/172	1	59	94	ostat.pl. jiná plocha			0	822/5	452	1	59	94	
					822/173		62	07	ostat.pl. jiná plocha			0	822/5	452		62	07	
	3	19	60		3	19	60											

Seznam souřadnic (S-JTSK)  
Číslo bodu Souřadnice pro zápis do KN  
Y X Kód kv. Poznámka

k.ú. Mošnov (699934)					
449-14	483174.18	1115827.47	3		obrubiník
449-64	483262.16	1115720.21	3		obrubiník
449-94	483082.70	1115710.75	3		obrubiník
449-115	483087.78	1115703.22	3		obrubiník
689-1	483242.65	1115698.87	3		roh budovy
1	483199.61	1115794.66	3		obrubiník
2	483199.13	1115796.09	3		obrubiník
3	483086.82	1115704.64	3		plastový znak
4	483261.71	1115719.05	3		sloupek plotu
5	483259.93	1115717.46	3		sloupek plotu
6	483239.76	1115702.51	3		sloupek plotu

<b>GEOMETRICKÝ PLÁN</b> pro rozdělení pozemku	Geometrický plán ověřil úředně oprávněný zeměměřický inženýr:	Stejnopis ověřil úředně oprávněný zeměměřický inženýr:
	Jméno, příjmení: Ing. Vít Krejčí	Jméno, příjmení:
	Číslo položky seznamu úředně oprávněných zeměměřických inženýrů: 1309/1995	Číslo položky seznamu úředně oprávněných zeměměřických inženýrů:
	Dne: 26. července 2016 Číslo: 49 /2016	Dne: Číslo:
Náležitostmi a přesností odpovídá právním předpisům.		Tento stejnopis odpovídá geometrickému plánu v elektronické podobě uloženému v dokumentaci katastrálního úřadu.
Vyhotovitel: Václav Matátko Štramberská 433 Příbor 742 58 IČO 70029156	Katastrální úřad souhlasí s očíslováním parcel.	Ověření stejnopisu geometrického plánu v listinné podobě.
Číslo plánu: 1148-49/2016		
Okres: Nový Jičín		
Obec: Mošnov		
Kat. území: Mošnov		
Mapový list: Břlovec 3-7/43		
Dosavadním vlastníkům pozemků byla poskytnuta možnost seznámit se v terénu s průběhem navrhovaných nových hranic, které byly označeny předepsaným způsobem: obrubičníky, plast.znakem, sloupky plotu, zdí		

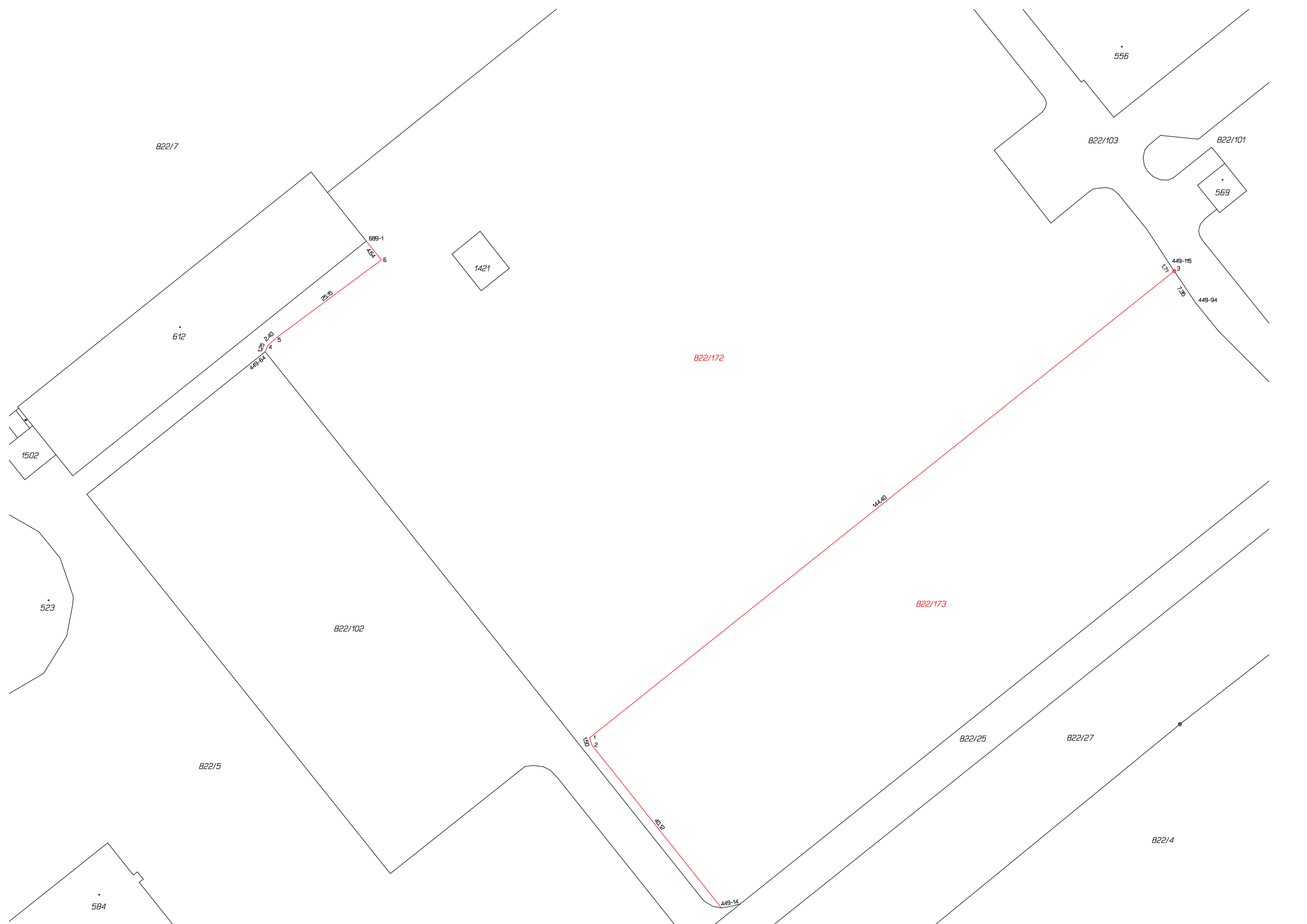

822/7

612

1502

523

822/102

822/5

584

1421

822/172

822/173

822/25

822/27

822/4

556

822/103

822/101

569

689-1

454

6

429-2-10

449-54

4

5

51

2

4012

449-14

44-40

449-115

3

449-94