

Výpis z katastru nemovitostí, mapa, ortofoto, geometrický plán, k. ú. Nová Ves u Ostravy

VÝPIS Z KATASTRU NEMOVITOSTÍ

prokazující stav evidovaný k datu 19.01.2022 09:55:04

Vyhotoveno bezúplatně dálkovým přístupem pro účel: Správa majetku, č.j.: e pro Moravskoslezský kraj

Okres: CZ0806 Ostrava-město Obec: 554821 Ostrava
Kat.území: 713937 Nová Ves u Ostravy List vlastnictví: 46
V kat. území jsou pozemky vedeny ve dvou číselných řadách (St. = stavební parcela)

Vlastník, jiný oprávněný	Identifikátor	Podíl
Vlastnické právo		
Moravskoslezský kraj, 28. října 2771/117, Moravská Ostrava, 70200 Ostrava	70890692	
Hospodaření se svěřeným majetkem kraje		
Střední zahradnická škola, Ostrava, příspěvková organizace, Žákovská 288/20, Hulváky, 70900 Ostrava	00602027	

ČÁSTEČNÝ VÝPIS

Nemovitosti				
Pozemky				
Parcela	Výměra[m2]	Druh pozemku	Způsob využití	Způsob ochrany
260/12	597	ostatní plocha	ostatní komunikace	ochranné pásmo vodního zdroje 2.stupně

1 Věcná práva sloužící ve prospěch nemovitostí v části B - **Bez zápisu**

2 Věcná práva zatěžující nemovitosti v části B včetně souvisejících údajů - **Bez zápisu**

3 Poznámky a další obdobné údaje - **Bez zápisu**

4 Tomby a upozornění - **Bez zápisu**

5 Nabývací tituly a jiné podklady zápisu

6 Listina

o Smlouva o bezúplatném převodu ze správy PF ČR (§ 2 z.č.569/1991 Sb.) ze dne 09.09.2004.
Právní účinky vkladu práva ke dni 13.09.2004.

V-7158/2004-807

Pro: Moravskoslezský kraj, 28. října 2771/117, Moravská Ostrava, 70200 Ostrava

RČ/IČO: 70890692

o Zřizovací listina rozpočtové či příspěvkové organizace D7/ZL-029/2001 ze dne 21.9.2006,
dodatek č.7, nabytí účinnosti dne 22.9.2006.

Z-24390/2006-807

Pro: Střední zahradnická škola, Ostrava, příspěvková organizace, Žákovská 288/20, Hulváky, 70900 Ostrava

RČ/IČO: 00602027

o Zřizovací listina rozpočtové či příspěvkové organizace D10/ZL-029/2001 dodatek č. 10 ze
dne 14.10.2009, účinný dnem 15.10.2009.

Z-52306/2009-807

Pro: Střední zahradnická škola, Ostrava, příspěvková organizace, Žákovská 288/20, Hulváky, 70900 Ostrava

RČ/IČO: 00602027

Vztah bonitovaných půdně ekologických jednotek (BPEJ) k parcelám - **Bez zápisu**

Nemovitosti jsou v územním obvodu, ve kterém vykonává státní správu katastru nemovitostí ČR
Katastrální úřad pro Moravskoslezský kraj, Katastrální pracoviště Ostrava, kód: 807.

strana 1



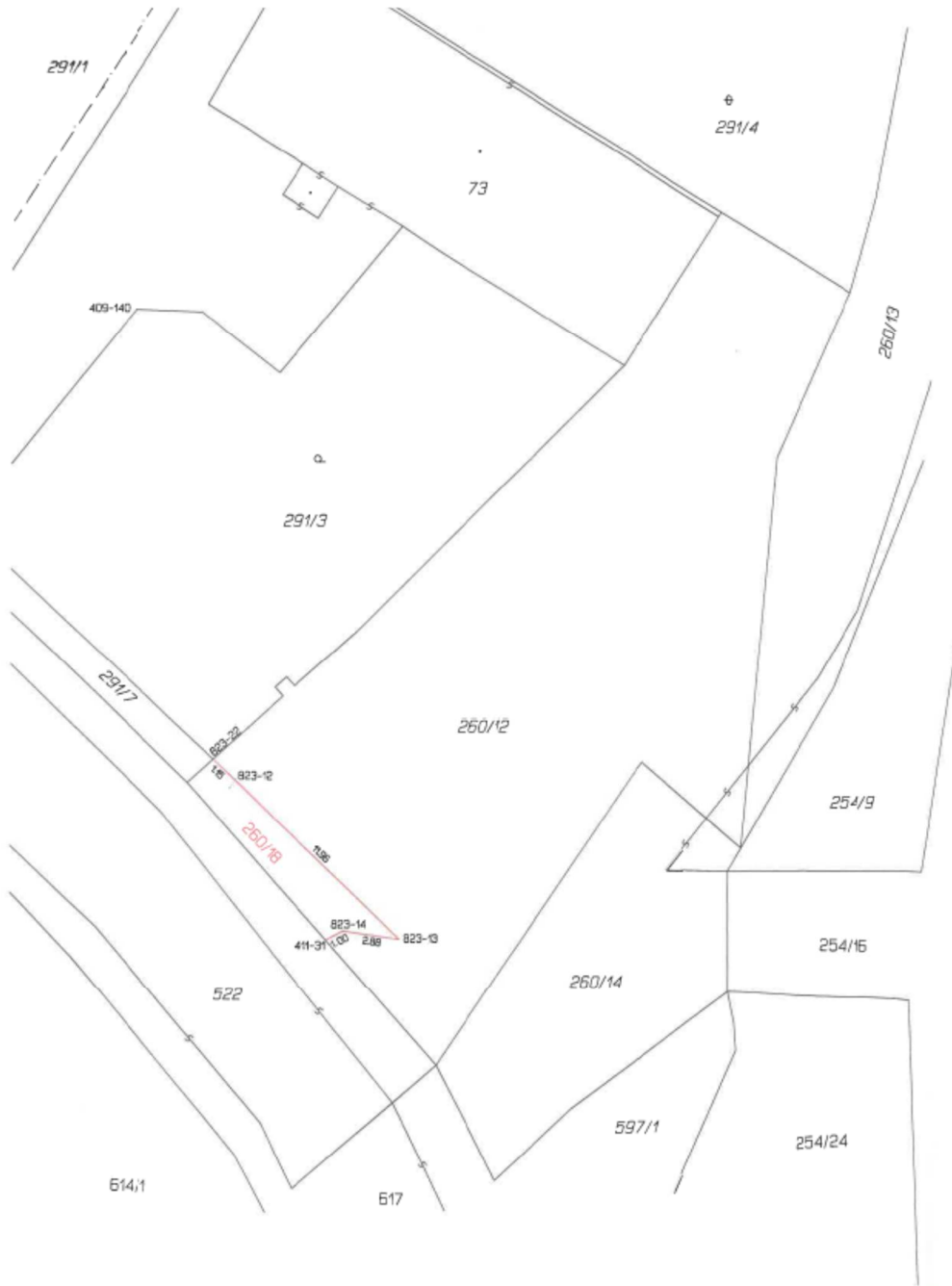

VÝKAZ DOSAVADNÍHO A NOVÉHO STAVU ÚDAJŮ KATASTRU NEMOVITOSTÍ														
Dosevadrní stav					Nový stav									
Dosevadrní pozemky parc. čísel	Výměra parcely		Druh pozemku	Dosevadrní pozemky parc. čísel	Výměra parcely		Druh pozemku	Typ stavby	Změna úhrnné výměry	Popisek se stavem státního příslušnosti výměry				Dosevadrní pozemky parc. čísel
	ha	m ²			Zbýtky využití	ha				m ²	Zbýtky využití	Zbýtky využití	Od přechodu z pozemku zastavěného v katastru nemovitostí	
260/12	*1)	5	97	ostatní pl. ostat. komunik.	260/12	5	72	ostatní pl. ostat. komunik.	2					
				260/18	26	26	ostatní pl. ostat. komunik.	2	260/12		46		26	
		5	97			5	98							

*1) Rozdíl +1 m2 vznikl zaokrouhlením výměr (bod 14.6 přílohy katastrální vyhlášky) u dosevadrní parcely č.260/12

Seznam souřadnic (S-JTSK)
 Číslo bodu Souřadnice pro zápis do KN Souřadnice určené měřením
 Y X Y X

k.o. Nová Ves u Ostravy (713937)
 411-31 474818.22 1103642.30 4 474818.38 1103641.64
 823-12 474823.11 1103634.00 4 474823.15 1103633.38
 823-13 474814.52 1103642.24 4 474814.57 1103641.63
 823-14 474817.34 1103641.85 4 474817.39 1103641.23
 823-22 474823.94 1103633.23 4 474823.98 1103632.59

GEOMETRICKÝ PLÁN pro rozdělení pozemku	Geometrický plán ověřil státní úřední zástupce územního úřadu:		Státní úřední zástupce územního úřadu:	
	Jméno, příjmení:	Ing.Hons Jaroslav	Jméno, příjmení:	ING. JAROSLAV HONS
	Číslo pečtního seznamu státních úředních zástupců územního úřadu:	1910/95	Číslo pečtního seznamu státních úředních zástupců územního úřadu:	
	Dne:	26. června 2018	Dne:	09-05-2018
Nalezenosti a pracovní odpovědi právním zástupcem.		Tento státní úřední zástupce územního úřadu v elektronické podobě včetně v dokumentaci katastrálního úřadu.		
Katastrální úřad ověřil a odvěroval parcel.		Ověřil státní úřední zástupce územního úřadu v listinné podobě.		
Vyhotovitel: GESPQ v.o.s. IČO 48197041 28.Nájná 295, 709 00 Ostrava - Mor. Hory Číslo plánu: 94D-203/2018 Okres: Ostrava-město Obec: Ostrava Katastr. území: Nová Ves u Ostravy Mapový list: OSTRAVA 9-V33 Dosevadrní vlnovitého pozemku bylo poskytnuta možnost reklamaci se v rámci s prohlášením navržených nových hranic které byly zřetelně prokázány zobrazením obrubníkem		KÚ pro Moravskoslezský kraj KP Ostrava Ing. Roman Turowski Ph.D. PČP-1678/2018-807 2018.06.29 15:26:24 CEST		