

Žádost, výpis z katastru nemovitostí – k. ú. Otice

DNE 14.12.2021

ŽÁDOST: O VYJMUTÍ PŘEDKUPNÍHO PRÁVA
MMOP-62544 (2011)30
ZEMĚDĚLSKÉ PŮDY V KATASTRÁLNÍM ÚZEMÍ.

KÚ: OTICE - LV: 96 O VÝMĚŘE 4726 m²



KUMSP00Z3MBS

MORAVSKOSLEZSKÝ KRAJ Krajský úřad příspěvková organizace	Zpracováno -4-
Dodáno: 16.12.2021	Spis.zn.
Čj: MSK 138/141	Sk.zn./k
Ulisty: 1	

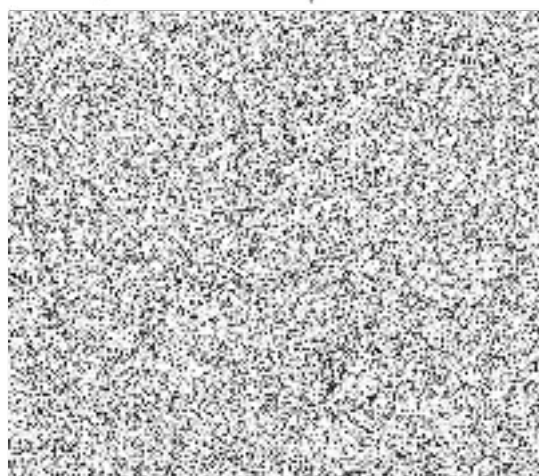



KUMSP00RJQKR

Vážení,

MORAVSKOSLEZSKÝ KRAJ Krajský úřad odbor investiční a majetkový		Zpracov. -1- <i>[Signature]</i>
Došlo:	14.02.2022	Spis. zn.
Č. J.: MSK	24260	Sk. zn./řh.

jakožto spoluvlastník pozemku parcelního čísla 543 v katastrálním území a obci Otice,
Vás žádám o projednání a zrušení předkupního práva, které bylo zřízeno ve prospěch
Moravskoslezského kraje.

Děkuji a s pozdravem

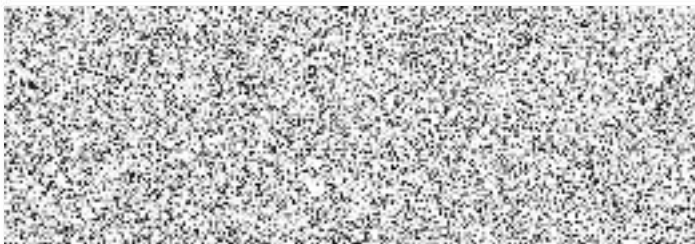

V Oticích dne 18.1.2022

VÝPIS Z KATASTRU NEMOVITOSTÍ
prokazující stav evidovaný k datu 04.01.2022 07:55:03

Vyhотовeno bezúplatně dálkovým přístupem pro účel: Správa majetku, č.j.: a pro Moravskoslezský kraj

Okres: CZ0805 Opava

Obec: 509612 Otice

Kat.území: 716481 Otice

List vlastnictví: 96

V kat. území jsou pozemky vedeny v jedné číselné řadě

A Vlastník, jiný oprávněný	Identifikátor	Podíl
Vlastnické právo		
Tymčík Karel, Kylešovská 112, 74781 Otice	530724/120	1/2
Vojtová Marie, Zahradní 325, 74781 Otice	585130/0862	1/2

B Nemovitosti

Pozemky	Parcela	Výměra[m2]	Druh pozemku	Způsob využití	Způsob ochrany
	543	9452	orná půda		zemědělský půdní fond

B1 Věcná práva sloužící ve prospěch nemovitostí v části B - Bez zápisu

C Věcná práva zatěžující nemovitosti v části B včetně souvisejících údajů

Typ vztahu

o Předkupní právo podle § 101 zákona č. 183/2006 Sb.

Oprávnění pro

Moravskoslezský kraj, 28. října 2771/117, Moravská
Ostrava, 70200 Ostrava, RČ/IČO: 70890692

Povinnost k

Parcela: 543

Listina Opatření obecné povahy kterým se vydává úz. plán nebo regulač. plán (§101
stav.zák.) MMOP-62547/2011 /Bo ze dne 16.06.2011.

Z-9422/2011-806

Pořadí k datu podle právní úpravy účinné v době vzniku práva

D Poznámky a další obdobné údaje - Bez zápisu

Plomby a upozornění - Bez zápisu

E Nabývací tituly a jiné podklady zápisu

Listina

o Rozhodnutí o dědictví D 73/1988 ROZHODNUTI ST.NOT.V OPAVE ZE DNE 30.8.1988.

POLVZ:25/1988

Z-10500025/1988-806

o Usnesení soudu o dědictví 30D-483/2012 -17 Okresního soudu v Opavě ze dne 10.10.2012.

Právní moc ke dni 10.10.2012.

Z-13257/2012-806

F Vztah bonitovaných půdně ekologických jednotek (BPEJ) k parcelám

Parcela	BPEJ	Výměra [m2]
543	55600	9447
	56300	5

Nemovitosti jsou v územním obvodu, ve kterém vykonává státní správu katastru nemovitostí ČR
Katastrální úřad pro Moravskoslezský kraj, Katastrální pracoviště Opava, kód: 806.

strana 1