

KRAJSKÝ ÚŘAD MORAVSKOSLEZSKÉHO KRAJE  
28. října 2771/117  
702 00 OSTRAVA



KUMSP00Z7UN4

MORAVSKOSLEZSKÝ KRAJ	
Okres Olomouc	
Datum: 29.09.2021	
M. ú. v. s. 100000000	
7	

**ŽÁDOST O KOUPI POZEMKŮ VE VLASTNICTVÍ MORAVSKOSLEZSKÉHO KRAJE**

Žádáme o odkup pozemků **parc.č. 2604/5** (ostatní plocha, silnice) a **parc.č. 2604/6** (ostatní plocha, silnice) v k.ú. Prostřední Suchá, které jsou ve vlastnictví Moravskoslezského kraje.

Tyto pozemky sousedí s našimi nemovitostmi parc.č.2075 (zastavěná plocha a nádvoří) a 2076 (zahradka) v k.ú. Prostřední Suchá.

V květnu letošního roku jsme předložili vyjádření o ceně obvyklé nemovité věci ve výši 1.500,- Kč bez DPH. Tato cena byla Krajským úřadem MSK akceptována. Žádáme o uskutečnění odkupu uvedených pozemků a převedení těchto pozemků do našeho vlastnictví u Katastrálního úřadu pro Moravskoslezský kraj.

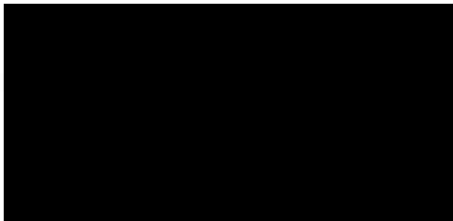

14.9.2021

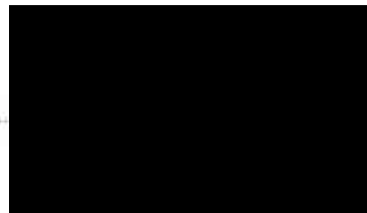
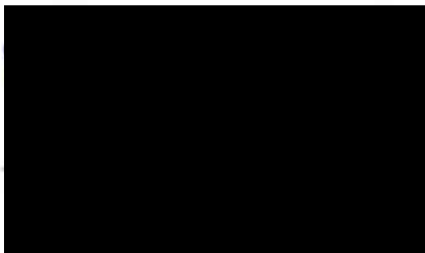

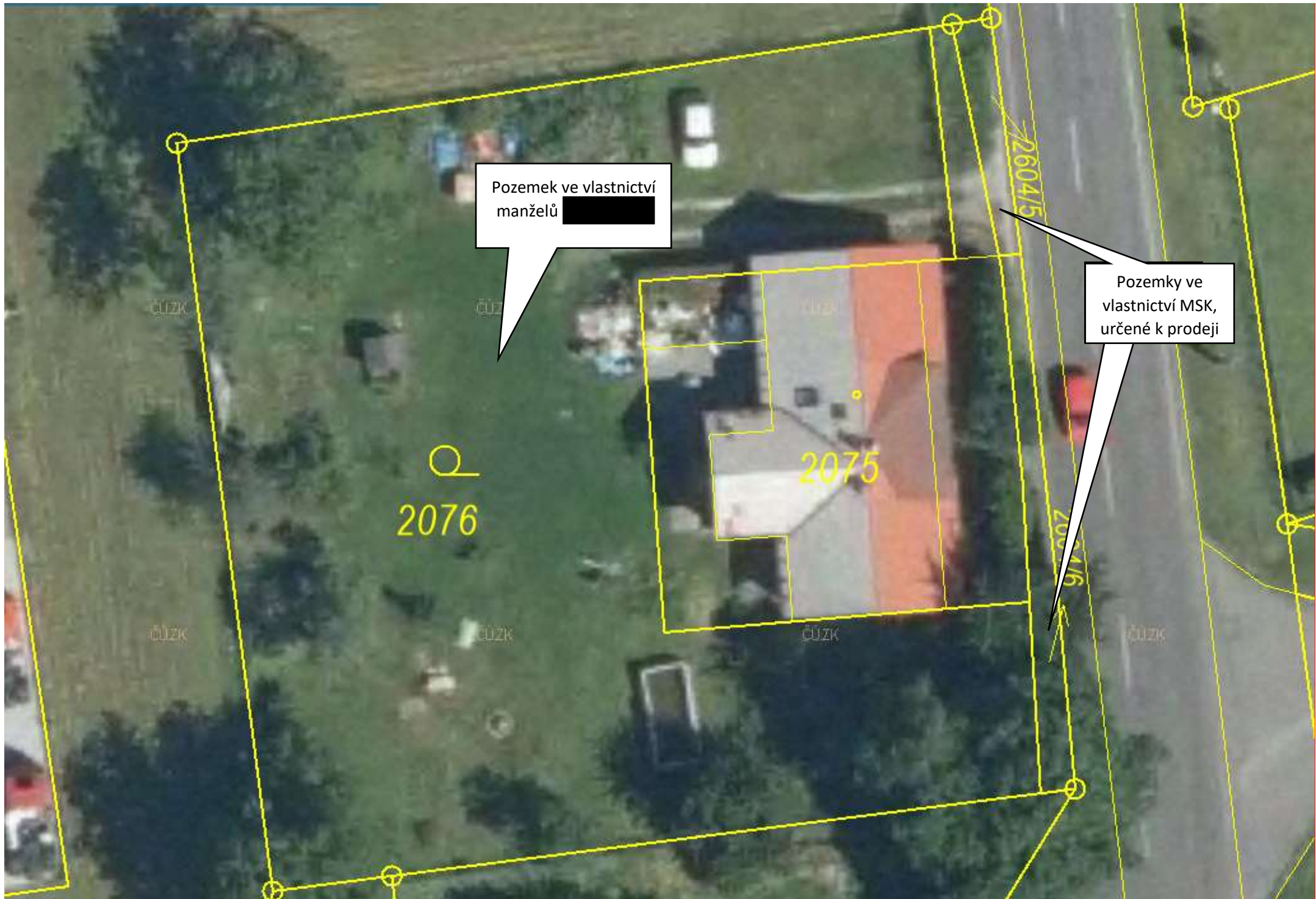

Pozemek ve vlastnictví manželů [redacted]

Pozemky ve vlastnictví MSK, určené k prodeji

Q  
2076

2075

2604/5

2067/16

ČÚZK

ČÚZK

ČÚZK

ČÚZK

ČÚZK

ČÚZK

ČÚZK