

# VÝPIS Z KATASTRU NEMOVITOSTÍ

prokazující stav evidovaný k datu 29.04.2021 09:35:03

Vyhotoveno bezúplatně dálkovým přístupem pro účel: Správa majetku, č.j.: a pro Moravskoslezský kraj

Okres: CZ0805 Opava

Obec: 568317 Radkov

Kat.území: 738018 Radkov u Vítkova

List vlastnictví: 306

V kat. území jsou pozemky vedeny ve dvou číselných řadách (St. = stavební parcela)

A Vlastník, jiný oprávněný Identifikátor Podíl

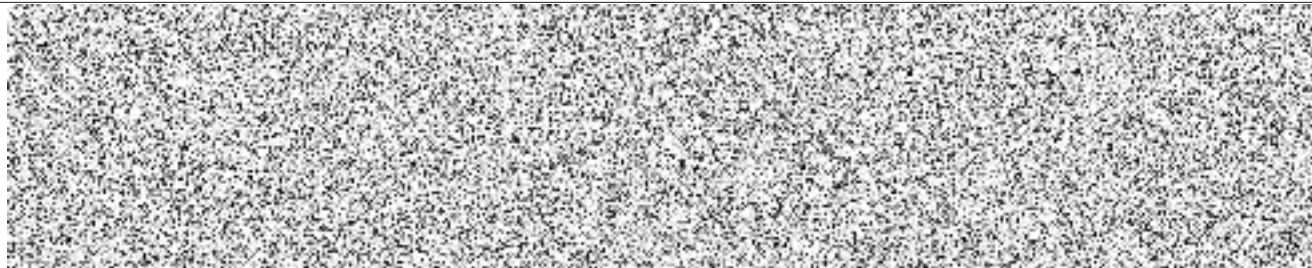

1/2

1/6

2/6

B Nemovitosti

Pozemky

Parcela

Výměra[m2]

Druh pozemku

Způsob využití

Způsob ochrany

880/2

486 ostatní plocha

jiná plocha

881/1

3156 orná půda

zemědělský půdní  
fond

B1 Věcná práva sloužící ve prospěch nemovitostí v části B - Bez zápisu

C Věcná práva zatěžující nemovitosti v části B včetně souvisejících údajů - Bez zápisu

D Poznámky a další obdobné údaje - Bez zápisu

Plomby a upozornění - Bez zápisu

E Nabývací tituly a jiné podklady zápisu

Listina

o Smlouva darovací ze dne 21.07.2009. Právní účinky vkladu práva ke dni 21.07.2009.

V-5266/2009-806

o Usnesení soudu o dědictví 36 D-1921/2016 -73 Okresního soudu v Karviné ze dne 26.06.2017. Právní moc ke dni 26.07.2017. Právní účinky zápisu k okamžiku 08.08.2017 16:03:06. Zápis proveden dne 15.08.2017.

V-8005/2017-806

F Vztah bonitovaných půdně ekologických jednotek (BPEJ) k parcelám

Parcela

BPEJ

Výměra[m2]

881/1

72604

3156

Pokud je výměra bonitních dílů parcel menší než výměra parcely, zbytek parcely není bonitován

## VÝPIS Z KATASTRU NEMOVITOSTÍ

prokazující stav evidovaný k datu 29.04.2021 09:35:03

Okres: CZ0805 Opava

Obec: 568317 Radkov

Kat.území: 738018 Radkov u Vítkova

List vlastnictví: 306

V kat. území jsou pozemky vedeny ve dvou číselných řadách (St. = stavební parcela)

---



*Nemovitosti jsou v územním obvodu, ve kterém vykonává státní správu katastru nemovitostí ČR:  
Katastrální úřad pro Moravskoslezský kraj, Katastrální pracoviště Opava, kód: 806.*

Vyhotovil:  
Český úřad zeměměřický a katastrální - SCD

Vyhotoveno: 29.04.2021 09:39:16

**VÝKAZ DOSAVADNÍHO A NOVÉHO STAVU ÚDAJŮ KATASTRU NEMOVITOSTÍ**

| Dosavadní stav                |                |                |                                | Nový stav                     |                |                |                                |                              |                       |                                                          |                        |                         |                                  |    |               |
|-------------------------------|----------------|----------------|--------------------------------|-------------------------------|----------------|----------------|--------------------------------|------------------------------|-----------------------|----------------------------------------------------------|------------------------|-------------------------|----------------------------------|----|---------------|
| Označení pozemku parc. číslem | Výměra parcely |                | Druh pozemku<br>Způsob využití | Označení pozemku parc. číslem | Výměra parcely |                | Druh pozemku<br>Způsob využití | Typ stavby<br>Způsob využití | Zpús. určení<br>výměr | Porovnání se stavem evidence právních vztahů             |                        |                         |                                  |    |               |
|                               | ha             | m <sup>2</sup> |                                |                               | ha             | m <sup>2</sup> |                                |                              |                       | Díl přechází z pozemku označeného v katastru nemovitostí | dřívější poz. evidenci | Číslo listu vlastnictví | Výměra dílu<br>ha m <sup>2</sup> |    | Označení dílu |
| 880/1                         | 7              | 33             | ostat.pl.<br>jiná plocha       | 880/1                         | 2              | 40             | ostat.pl.<br>jiná plocha       |                              | 0                     | 880/1                                                    |                        | 158                     | 2                                | 40 |               |
|                               |                |                |                                | 880/3                         | 4              | 93             | ostat.pl.<br>jiná plocha       |                              | 0                     | 880/1                                                    |                        | 158                     | 4                                | 93 |               |
| 880/2                         | 4              | 86             | ostat.pl.<br>jiná plocha       | 880/2                         | 4              | 68             | ostat.pl.<br>jiná plocha       |                              | 0                     | 880/2                                                    |                        | 306                     |                                  | 68 |               |
|                               |                |                |                                | 880/4                         | 4              | 18             | ostat.pl.<br>jiná plocha       |                              | 0                     | 880/2                                                    |                        | 306                     | 4                                | 18 |               |
| 881/1                         | 31             | 56             | orná půda                      | 881/1                         | 28             | 47             | orná půda                      |                              | 0                     | 881/1                                                    |                        | 306                     | 28                               | 47 |               |
|                               |                |                |                                | 881/11                        | 3              | 09             | orná půda                      |                              | 0                     | 881/1                                                    |                        | 306                     | 3                                | 09 |               |
|                               | 43             | 75             |                                |                               | 43             | 75             |                                |                              |                       |                                                          |                        |                         |                                  |    |               |

|                                                                                                                                                                                       |                                                                                                                                                                                                         |                                                                         |
|---------------------------------------------------------------------------------------------------------------------------------------------------------------------------------------|---------------------------------------------------------------------------------------------------------------------------------------------------------------------------------------------------------|-------------------------------------------------------------------------|
| <p><b>GEOMETRICKÝ PLÁN pro rozdělení pozemku</b></p>                                                                                                                                  | <p><b>Geometrický plán ověřil úředně oprávněný zeměměřický inženýr:</b></p>                                                                                                                             | <p><b>Stejnopis ověřil úředně oprávněný zeměměřický inženýr:</b></p>    |
|                                                                                                                                                                                       | Jméno, příjmení:                                                                                                     | Jméno, příjmení:                                                        |
|                                                                                                                                                                                       | Číslo položky seznamu úředně oprávněných zeměměřických inženýrů: 2234/04                                                                                                                                | Číslo položky seznamu úředně oprávněných zeměměřických inženýrů:        |
|                                                                                                                                                                                       | Dne: 7. června 2021 Číslo: 105/2021                                                                                                                                                                     | Dne: Číslo:                                                             |
| Náležitosti a přesnosti odpovídá právním předpisům.                                                                                                                                   | Tento stejnopis odpovídá geometrickému plánu v elektronické podobě uloženému v dokumentaci katastrálního úřadu.                                                                                         |                                                                         |
| Vyhotovitel: GEOS SILESIA s.r.o.<br>Bochenkova 24, Opava<br>IČO: 28609549                                                                                                             | <p><b>Katastrální úřad souhlasí s očištváním parcel.</b></p>                                                                                                                                            | <p><b>Ověření stejnopisu geometrického plánu v listinné podobě.</b></p> |
| Číslo plánu: 640-47/2021                                                                                                                                                              | <p>KÚ pro Moravskoslezský kraj<br/>                 KP Opava<br/> <br/>                 2021.06.15 08:47:28 CEST</p> |                                                                         |
| Okres: Opava                                                                                                                                                                          |                                                                                                                                                                                                         |                                                                         |
| Obec: Radkov                                                                                                                                                                          |                                                                                                                                                                                                         |                                                                         |
| Kat. území: Radkov u Vítkova                                                                                                                                                          |                                                                                                                                                                                                         |                                                                         |
| Mapový list: Hor. Benešov 2-9/33, Odry 2-0/1                                                                                                                                          |                                                                                                                                                                                                         |                                                                         |
| Dosavadním vlastníkům pozemků byla poskytnuta možnost seznámit se v terénu s průběhem navrhovaných nových hranic, které byly označeny předepsaným způsobem:<br>plastový mezník, barva |                                                                                                                                                                                                         |                                                                         |

### Výkaz údajů o bonitovaných půdně ekologických jednotkách (BPEJ) k parcelám nového stavu

| Parcelní číslo podle |                       | Kód BPEJ | Výměra |                | BPEJ na dílu parcely | Parcelní číslo podle |                       | Kód BPEJ | Výměra |                | BPEJ na dílu parcely |
|----------------------|-----------------------|----------|--------|----------------|----------------------|----------------------|-----------------------|----------|--------|----------------|----------------------|
| katastru nemovitostí | zjednodušené evidence |          | ha     | m <sup>2</sup> |                      | katastru nemovitostí | zjednodušené evidence |          | ha     | m <sup>2</sup> |                      |
| 881/1                |                       | 72604    | 28     | 47             |                      |                      |                       |          |        |                |                      |
| 881/11               |                       | 72604    | 3      | 09             |                      |                      |                       |          |        |                |                      |

## Seznam souřadnic (S-JTSK)

| Číslo bodu | Souřadnice pro zápis do KN |            |                | Souřadnice určené měřením |   |                 |
|------------|----------------------------|------------|----------------|---------------------------|---|-----------------|
|            | Y                          | X          | Kód<br>kvality | Y                         | X | Poznámka        |
| 531-982    | 507496.47                  | 1100124.05 | 8              |                           |   | sl.plotu        |
| 531-1047   | 507490.32                  | 1100035.38 | 8              |                           |   | sl.plotu        |
| 531-1064   | 507488.93                  | 1100130.36 | 8              |                           |   | doč.stab.       |
| 531-1085   | 507487.90                  | 1099993.05 | 8              |                           |   | doč.stab.       |
| 531-1106   | 507486.54                  | 1099963.11 | 8              |                           |   | plastový mezník |
| 531-1150   | 507482.87                  | 1100043.19 | 8              |                           |   | doč.stab.       |
| 531-1173   | 507481.64                  | 1099963.39 | 8              |                           |   | barva           |
| 531-1177   | 507481.42                  | 1099883.10 | 8              |                           |   | doč.stab.       |
| 1          | 507492.61                  | 1100127.28 | 8              |                           |   | plastový mezník |
| 2          | 507490.58                  | 1100123.03 | 3              |                           |   | plastový mezník |
| 3          | 507488.69                  | 1100037.09 | 8              |                           |   | plastový mezník |
| 4          | 507485.40                  | 1099893.31 | 3              |                           |   | plastový mezník |
| 5          | 507481.45                  | 1099893.49 | 8              |                           |   | plastový mezník |
| 6          | 507487.12                  | 1099975.96 | 8              |                           |   | plastový mezník |
| 7          | 507481.84                  | 1099976.32 | 8              |                           |   | barva           |

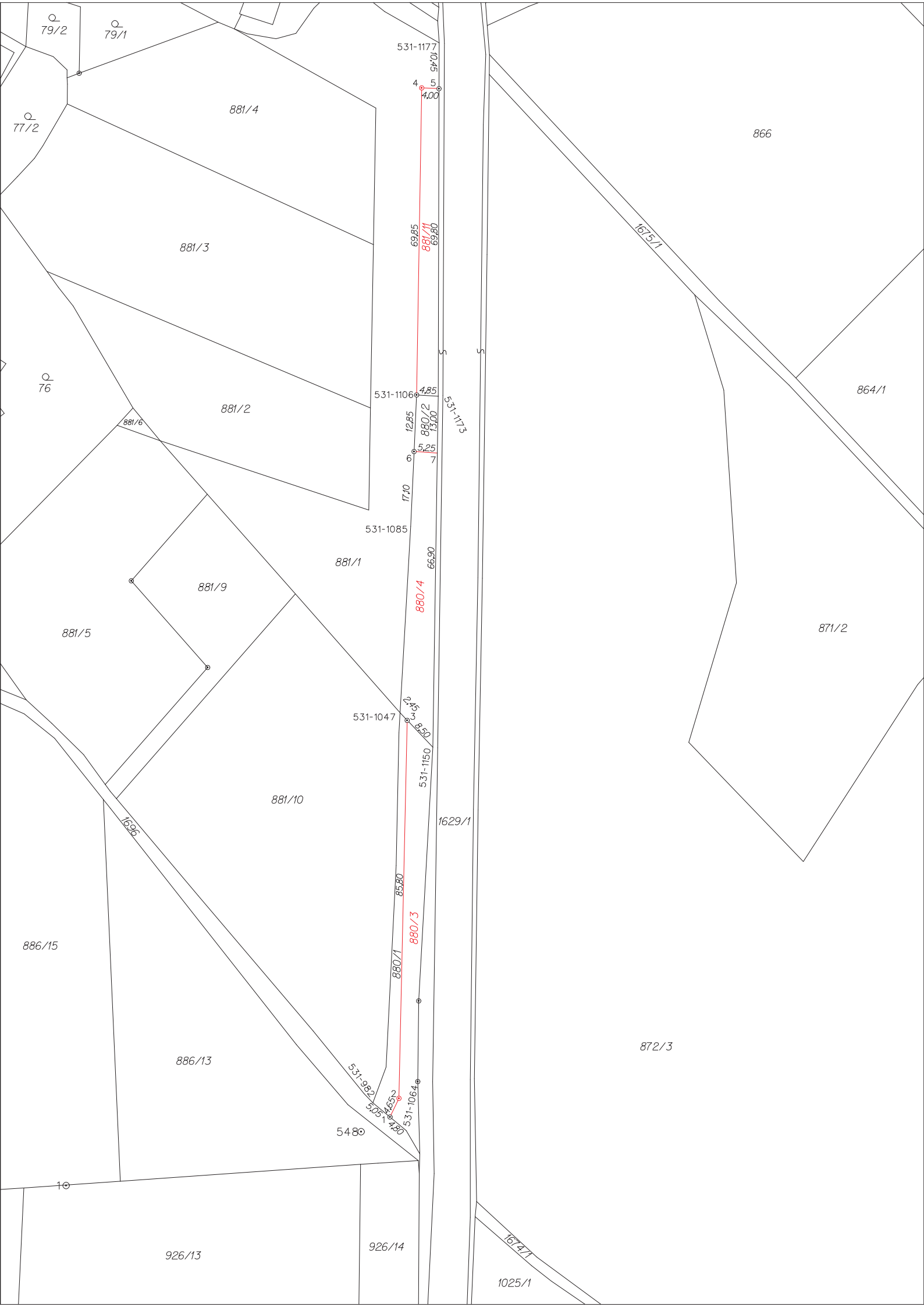

79/2

79/1

531-1177

5401

4.00

4

5

77/2

881/4

881/3

1675/1

866

76

881/2

531-11060

4.85

531-1173

881/6

12.85

880/2

13.80

5.25

7

864/1

531-1085

881/1

17.10

66.90

880/4

881/5

881/9

871/2

531-1047

2.45

85.50

531-1150

881/10

1629/1

85.80

880/3

886/15

886/13

872/3

531-982

505

4.50

531-1064

5480

10

926/13

926/14

1025/1

1674/1