

Výpis z katastru nemovitostí k.ú. Třemešná, ortofotomapa, sdělení ceny

VÝPIS Z KATASTRU NEMOVITOSTÍ

prokazující stav evidovaný k datu 17.03.2021 10:35:03

Vyhotoveno bezúplatně dálkovým přístupem pro účel: Správa majetku, č.j.: **** pro Moravskoslezský kraj

Okres: CE0801 Bruntál

Obec: 597911 Třemešná

Kat.území: 770647 Třemešná

List vlastnictví: 449

V kat. území jsou pozemky vedeny ve dvou číselných řadách (St. = stavební parcela)

| A Vlastník, jiný oprávněný | Identifikátor | Podíl |
|-------------------------------------------------------------------------------|---------------|-------|
| Vlastnické právo | | |
| České dráhy, a.s., nábřeží Ludvíka Svobody 1222/12, Nové Město, 11000 Praha 1 | 70994226 | |

ČÁSTEČNÝ VÝPIS

| B Nemovitosti | | | | |
|---------------|------------|----------------|----------------|----------------|
| Pozemky | | | | |
| Parcela | Výměra[m2] | Druh pozemku | Spůsob využití | Spůsob ochrany |
| 2597/2 | 455 | ostatní plocha | dráha | |

B1 Věcná práva sloužící ve prospěch nemovitostí v části B - Bez zápisu

C Věcná práva zatěžující nemovitosti v části B včetně souvisejících údajů - Bez zápisu

D Poznámky a další obdobné údaje - Bez zápisu

Plomby a upozornění - Bez zápisu

E Nabývací tituly a jiné podklady zápisu

Listina

o Sakladatelská listina Českých drah a.s. (§7 zák. 77/2002 Sb.) ze dne 10.07.2002.

E-1435/2005-831

Pro: České dráhy, a.s., nábřeží Ludvíka Svobody 1222/12, Nové Město, 11000 Praha 1

ŘČ/IČO: 70994226

F Vztah bonitovaných půdně ekologických jednotek (BPEJ) k parcelám - Bez zápisu

Nemovitosti jsou v územním obvodu, ve kterém vykonává státní správu katastru nemovitostí ČR: Katastrální úřad pro Moravskoslezský kraj, Katastrální pracoviště Krnov, kód: 831.

Vyhotovil:
Český úřad zeměměřičký a katastrální - SCD

Vyhotoveno: 17.03.2021 10:59:38

Katastrální mapa

Katastrální mapa + ortofoto

Mapa poz. katastru

Mapa poz. katastru + ortofoto

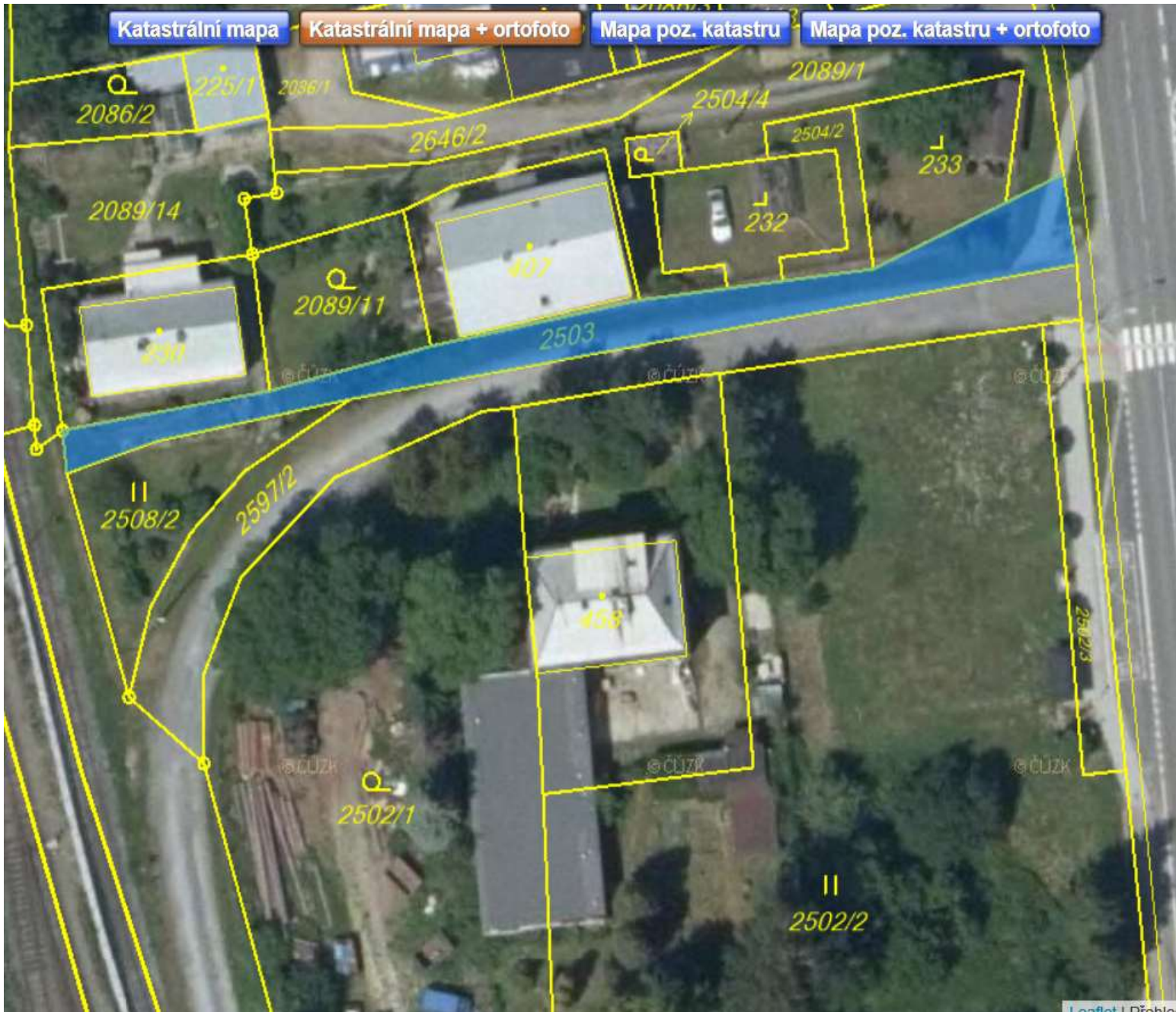

Váš dopis č. _____

Ze dne _____

Naše čj. _____

846/2020-O32

Datum _____

20. 2. 2020

Vyřizuje _____

Generální ředitelství | Odbor správy a prodeje majetku
T 724 769 587

Moravskoslezský kraj
28. října 117
702 18 Ostrava



KUMSP00XPND8

| | |
|----------------------------------------------|----------------|
| MORAVSKOSLEZSKÝ KRAJ Krajní úřad Opava | Spisová značka |
| Dělo: 25.02.2020 | Spis. zn. |
| Č.j.: MSK 2966/1 | Sk. zn./ř. |
| Ústý: 1 / Přílohy: 1 | |

Žádost o potvrzení kupní ceny

Na základě Vaší žádosti Vám nabízíme ke koupi pozemek p.p.č. 2597/2 v katastrálním území Třemešná, na kterém je situována komunikace ve Vašem vlastnictví.

Navrhovaná kupní cena pozemku ze strany Českých drah, a.s., je 35.000,- Kč. Žádáme Vás o zaslání Vašeho stanoviska ke kupní ceně, abychom Váš případ mohli předložit na jednání Představenstva a Dozorčí rady společnosti. Výše uvedená cena vychází z ceny obvyklé stanovené znalcem ve znaleckém posudku a byla stanovena dle zásad schválených Dozorčí radou Českých drah, a.s.

Pokud s kupní cenou souhlasíte, vyplňte identifikační údaje nabyvatele pro návrh kupní smlouvy na jedno vyhotovení tohoto dopisu, potvrďte podpisem oprávněné osoby a zašlete zpět.

Vezměte prosím na vědomí, že veškeré kroky a komunikace, které v tomto obchodním případě činíme, nemusí ve výsledku vést k uzavření kupní smlouvy, neboť k uzavření kupní smlouvy může dojít jedině po vydání předchozího souhlasu Dozorčí rady společnosti a na základě rozhodnutí Představenstva. Bude-li předchozí souhlas Dozorčí rady odepřen, nemohou České dráhy, a.s., smlouvu uzavřít.

Souhlasím s navrhovanou kupní cenou 35.000,- Kč za pozemek p.p.č. 2597/2 v katastrálním území Třemešná:

Název kupujícího:

IČ, DIČ:

Adresa:

Podpis oprávněné osoby/datum:

