

## Žádost o odkoupení části pozemku

Číslo jednací	
Číslo jednací	30. 11. 2020
Číslo jednací	Muz 117/01296/2020
Číslo jednací	4
Číslo jednací	3
Číslo jednací	

Žádáme Vás tímto o odkoupení části pozemku na parcele č.131/1 v katastrálním území Nový Jičín - Horní Předměstí , o stávající výměře 614 m<sup>2</sup> , druh ostatní plocha, sport a rekreace a části pozemku na parcele č. st. 313 v katastrálním území Nový Jičín - Horní Předměstí , o stávající výměře 279 m<sup>2</sup> , druh zastavěná plocha. Obojí ve vlastnictví - Moravskoslezský kraj, 28. října 2771/117, Moravská Ostrava, 70200 Ostrava a určeným hospodářem majetku - Muzeum Novojičínska, příspěvková organizace, 28. října 51/12, 74101 Nový Jičín

**Z pozemku p.č. 131/1 žádáme o odkup 3m<sup>2</sup> - nově označený p.č. 131/3 a z pozemku p.č. st.313 žádáme o odkup 3m<sup>2</sup> - nově označený p.č. 948, dle přiloženého geometrického plánu.**

Důvod odkoupení: Skutečná poloha hranice mezi dvěma budovami neodpovídá katastrální hranici. Hranice je určena novým geometrickým plánem, odpovídá stávající štítové zdi budovy č.p.283 ve vlastnictví Moravskoslezského kraje. Na odkupované ploše je již historicky postavený dům č.p. 282, nyní ve vlastnictví [redacted] viz.příloha mapování z roku 1932. V současnosti probíhají práce na úpravě objektu 282/42, který je na parcelách 314/3 a 314/1 a částečně 131/1 a st. 313. Naším záměrem je uvést do souladu polohu stavby a parcely.

Údaje o žadateli/žadatelích:

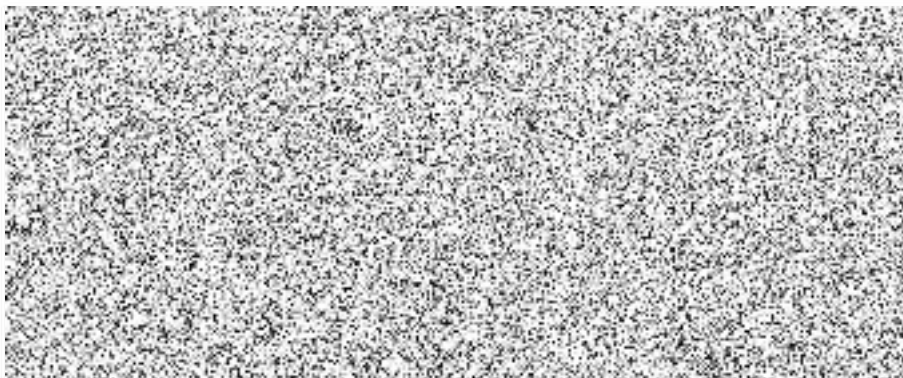

Svým podpisem zároveň stvrzujeme, že souhlasíme s využitím našich osobních údajů v souvislosti s vyřízením prodeje výše uvedených nemovitostí. Svým podpisem zároveň stvrzujeme, že žádost je úplná a všechny uvedené informace jsou pravdivé.

v NOVÉM JIČÍNĚ

dne

30. 11. 2020





**SEZNAM SOURADNIC (S-JTSK)**  
Souřadnice pro záměru do KN  
= číslo bodu == Y == KVAL == Poznámka ==

1096-1	492495.59	1127140.54	3	roh budovy, v= osa 3m
1096-4	492484.70	1127132.30	3	roh budovy
1096-5	492484.85	1127127.04	3	dobasná stabilizace
9127-30	492495.23	1127141.22	3	roh budovy, v= osa 3m
9127-31	492481.62	1127134.07	3	dobasná stabilizace - bod ohraněn stavební činností
9127-57	492489.73	1127115.99	3	dobasná stabilizace - bod ohraněn stavební činností
1	492485.75	1127125.22	3	dobasná stabilizace - bod ohraněn stavební činností
2	492485.23	1127127.24	3	dobasná stabilizován průsečík nové hranice a svíselého průmětu zdi č.p.283
3	492482.07	1127133.42	3	dobasná stabilizován průsečík nové hranice a svíselého průmětu zdi č.p.283
4	492481.72	1127134.12	3	dobasná stabilizace - bod ohraněn stavební činností

VÝKAZ DOSAVADNÍHO A NOVEHO STAVU ÚDAJŮ KATASTRU NEMOVITOSTÍ																
Označení pozemku parc. číslo	Dosavadní stav			Označení pozemku parc. číslo	Nový stav			Typ stavby	Způsob určení vlněr	Porovnání se stavem evidencí právnických vztahů						
	Výměra parcely		Druh pozemku		Výměra parcely		Druh pozemku			Způsob využití	Způsob využití	Oprávnění držitelů poz. nemovitosti	Číslo listu vlastnictví	Výměra dílu		Označení dílu
	ha	m²	Způsob využití		ha	m²	Způsob využití							ha	m²	
131/1 st.313	*1)	6,14	ost. pl. sport. a rekre. pl.	131/1	6,12	ost. pl. sport. a rekre. pl.	č.p. 283 rodinná	2	131/1	4897		3				
		2,79	zast. pl.	131/3	2,75	zast. pl.							2	st.313	4897	3
		8,93		948	8,87	ost. pl. sport. a rekre. pl.							2			
					8,94											

\*1) Rozdíl +1 m2 vznikl zaokrouhlením výměr die bodů 14,5 a) přílohy katastrální vyhlášky u dosavadní parcely č.131/1

GEOMETRICKÝ PLÁN pro rozdělení pozemku	Geometrický plán ověřený oprávněnými zeměměřičskými inženýry:	Seznam ověřených oprávněných zeměměřičských inženýrů:
	Jméno, příjmení:	Jméno, příjmení:
	Dato platnosti seznamu ověřených oprávněných zeměměřičských inženýrů: 23/6/2006	Dato platnosti seznamu ověřených oprávněných zeměměřičských inženýrů: 23/6/2006
	Dne: 9. října 2019	Dne: 6/10/2019
	Náležitosti a předmět odpovědi prvním předpisům.	Tento seznam odpovídá geometrickému plánu v elektronické podobě uloženému v dokumentaci katastrálního úřadu.
Vyhotovitel: Kojáček Jiří Nový Jičín, 741 01 IČO: 75354099	Katastrální úřad souhlasí s otiskem parafy.	
Číslo plánu: 1756-27/2019		
Okres: Nový Jičín		
Obec: Nový Jičín		
Kat. území: Nový Jičín-Horní Předměstí		
Mapový list: Nový Jičín 6-3/31	KÚ pro Moravskoslezský kraj KP Nový Jičín PGP: 1601/2019-804 2019.10.09 11:36:59 CEST	