

Výpisy z katastru nemovitostí, situační zákres kanalizační přípojky, k. ú. Kateřinky u Opavy

VÝPIS Z KATASTRU NEMOVITOSTÍ

prokazující stav evidovaný k datu 18.05.2016 08:55:02

Vyhotoveno bezúplatně dálkovým přístupem pro účel: Správa majetku, č.j.: 14119 pro Moravskoslezský kraj

Okres: CZ0805 Opava

Obec: 505927 Opava

Kat.území: 711756 Kateřinky u Opavy

List vlastnictví: 1878

V kat. území jsou pozemky vedeny ve dvou číselných řadách (St. = stavební parcela)

| A Vlastník, jiný oprávněný | Identifikátor | Podíl |
|---|---------------|-------|
| Vlastnické právo Statutární město Opava, Horní náměstí 382/69, Město, 74601 Opava | 00300535 | |

ČÁSTEČNÝ VÝPIS

| B Nemovitosti | Parcela | Výměra[m2] | Druh pozemku | Spůsob využití | Spůsob ochrany |
|---------------|---------|------------|----------------|--------------------|----------------|
| Pozemky | 2728 | 5792 | ostatní plocha | ostatní komunikace | |

B1 Jiná práva - Bez zápisu

C Omezení vlastnického práva

Typ vztahu

Oprávnění pro

Povinnost k

o Věcné břemeno (podle listiny)

ze dne 10.8.1998. Právní účinky vkladu ke dni 21.8.1998. Povinnost strpět na pozemku umístění kanalizační přípojky pro napojení budovy školy a strpět práce vyplývající z kontroly funkčnosti a oprav.

Střední škola technická, Opava, Parcela: 2728 Z-9619/2006-806
Kolofíkovo nábřeží 51, příspěvková
organizace, Kolofíkovo nábřeží
1062/51, Kateřinky, 74705 Opava,
RČ/IČO: 00845299

Listina Smlouva o věcném břemeni V3 3700/1998.

POLVZ:650/1998

Z-400650/1998-806

Pořadí k datu podle právní úpravy účinné v době vzniku práva

o Věcné břemeno (podle listiny)

ze dne 2.3.1999. Právní účinky vkladu ke dni 5.3.1999.

Spočívající v povinnosti strpět stavbu vodovodní a kanalizační sítě včetně ochranného pásma a příslušenství.

Severomoravské vodovody a Parcela: 2728 Z-9619/2006-806
kanalizace Ostrava a.s., 28. října
1235/169, Mariánské Hory, 70900
Ostrava, RČ/IČO: 45193665

Listina Smlouva o věcném břemeni V3 747/1999.

POLVZ:130/1999

Z-400130/1999-806

Pořadí k datu podle právní úpravy účinné v době vzniku práva

o Věcné břemeno (podle listiny)

ze dne 6.4.2000. Právní účinky vkladu ke dni 12.4.2000. Právo stavby kanalizace včetně ochranného pásma a její údržbu - dle geom. plánu ze dne 18.10.1999, č. 1273-272/1999.

Severomoravské vodovody a Parcela: 2728 Z-9619/2006-806
kanalizace Ostrava a.s., 28. října
1235/169, Mariánské Hory, 70900
Ostrava, RČ/IČO: 45193665

Listina Smlouva o věcném břemeni V3 1621/2000.

Nemovitosti jsou v územním obvodu, ve kterém vykonává státní správu katastru nemovitostí ČR

Katastrální úřad pro Moravskoslezský kraj, Katastrální pracoviště Opava, kód: 806.

strana 1

VÝPIS Z KATASTRU NEMOVITOSTÍ
prokazující stav evidovaný k datu 18.05.2016 08:55:02

Okres: CZ0805 Opava Obec: 505927 Opava
Kat.území: 711756 Kateřinky u Opavy List vlastnictví: 1878
V kat. území jsou pozemky vedeny ve dvou číselných řadách (St. = stavební parcela)

| Typ vztahu Oprávnění pro | Povinnost k |
|---|----------------------------------|
| | POLVZ:364/2000 Z-400364/2000-806 |
| Pořadí k datu podle právní úpravy účinné v době vzniku práva | |
| o Věcné břemeno (podle listiny) ze dne 30.6.2000. Právní účinky vkladu ke dni 11.7.2000. Které spočívá v umístění podzemního vedení NN na parcele a omezení této parcely ochranným pásmem podzemního vedení, dále v právu vstupu a vjezdu na zatěžovaný pozemek v souvislosti s provozem, opravami a údržbou energ. zařízení. ČEZ Distribuce, a. s., Teplická Parcela: 2728 Z-14921/2010-806 874/8, Děčín IV-Podmokly, 40502 Děčín, RC/IČO: 24729035 | |
| Listina Smlouva o věcném břemenu V3 3005/2000. | POLVZ:474/2000 Z-400474/2000-806 |
| Listina Výpis z obchodního rejstříku prokazující přeměnu obchodní společnosti fúzí. | Z-14921/2010-806 |
| Pořadí k datu podle právní úpravy účinné v době vzniku práva | |
| o Věcné břemeno (podle listiny) oprávnění podle smlouvy RWE GasNet, s.r.o., Klišská 940/96, Parcela: 2728 Z-18754/2013-806 Kliše, 40001 Ústí nad Labem, RC/IČO: 27295567 | |
| Listina Smlouva o zřízení věcného břemene - úplatná ze dne 04.11.2008. Právní účinky vkladu práva ke dni 06.11.2008. | V-9113/2008-806 |
| Pořadí k datu podle právní úpravy účinné v době vzniku práva | |
| o Věcné břemeno (podle listiny) oprávnění podle smlouvy. Listina ze dne 21.1.1997. Právní účinky vkladu ke dni 20.2.1997. RWE GasNet, s.r.o., Klišská 940/96, Parcela: 2728 Z-18754/2013-806 Kliše, 40001 Ústí nad Labem, RC/IČO: 27295567 | |
| Listina Smlouva o věcném břemenu V3 601/1997. | POLVZ:687/1997 Z-400687/1997-806 |
| Pořadí k datu podle právní úpravy účinné v době vzniku práva | |

D Jiné zápisy

| Typ vztahu Oprávnění pro | Povinnost k |
|-------------------------------|-------------------------------|
| o Změna výměr obnovou operátu | Parcela: 2728 Z-7869/2002-806 |

Plomby a upozornění - Bez zápisu

E Nabyvací tituly a jiné podklady zápisu

Nemovitosti jsou v územním obvodu, ve kterém vykonává státní správu katastru nemovitostí ČR
Katastrální úřad pro Moravskoslezský kraj, Katastrální pracoviště Opava, kód: 806.

VÝPIS Z KATASTRU NEMOVITOSTÍ
prokazující stav evidovaný k datu 18.05.2016 11:15:02

Vyhotoveno bezúplatně dálkovým přístupem pro účel: Správa majetku, č.j.: 14119 pro Moravskoslezský kraj

Okres: CZ0805 Opava Obec: 505927 Opava
Kat.území: 711756 Kateřinky u Opavy List vlastnictví: 1894
V kat. území jsou pozemky vedeny ve dvou číselných řadách (St. = stavební parcela)

| A Vlastník, jiný oprávněný | Identifikátor | Podíl |
|---|---------------|-------|
| Vlastnické právo Moravskoslezský kraj, 28. října 2771/117, Moravská Ostrava, 70200 Ostrava | 70890692 | |
| Hospodaření se svěřeným majetkem kraje Střední škola technická, Opava, Kolofíkovo nábřeží 51, příspěvková organizace, Kolofíkovo nábřeží 1062/51, Kateřinky, 74705 Opava | 00845299 | |

ČÁSTEČNÝ VÝPIS

| B Nemovitosti | Pozemky | Parcela | Výměra[m2] | Druh pozemku | Spůsob využití | Spůsob ochrany |
|---------------|--|---------|------------|-------------------------------|----------------|----------------|
| | St. 1540 | | 2050 | zastavěná plocha a nádvoří | | |
| | Součástí je stavba: Kateřinky, č.p. 1062, obč.vyb. Stavba stojí na pozemku p.č.: St. 1540 | | | | | |

B1 Jiná práva - Bez zápisu

C Omezení vlastnického práva

Typ vztahu
Oprávnění pro Povinnost k

- o Věcné břemeno (podle listiny)
oprávnění podle smlouvy ze dne 1.9.1998, právní účinky vkladu ke dni 7.10.1998.
Okresní úřad Opava, Bezručovo Parcela: St. 1540 Z-13615/2006-806
náměstí 885/14, Předměstí, 74601
Opava, RČ/ICO: 00097098
Listina Smlouva o věcném břemeni V3 4463/1998.
POLVZ:126/1999 Z-400126/1999-806
Pořadí k datu podle právní úpravy účinné v době vzniku práva

D Jiné zápisy

Typ vztahu
Oprávnění pro Povinnost k

- o Změna výměr obnovou operátu
Parcela: St. 1540 Z-7869/2002-806

Flomby a upozornění - Bez zápisu

E Nabyvací tituly a jiné podklady zápisu

Listina

- o Rozhodnutí o přechodu nemovitostí do vlast.krajů (zák.č.157/2000 Sb.) 240326/2001 -14 ze dne 25.09.2001.
Z-7922/2001-806

Nemovitosti jsou v územním obvodu, ve kterém vykonává státní správu katastru nemovitostí ČR
Katastrální úřad pro Moravskoslezský kraj, Katastrální pracoviště Opava, kód: 806.
strana 1

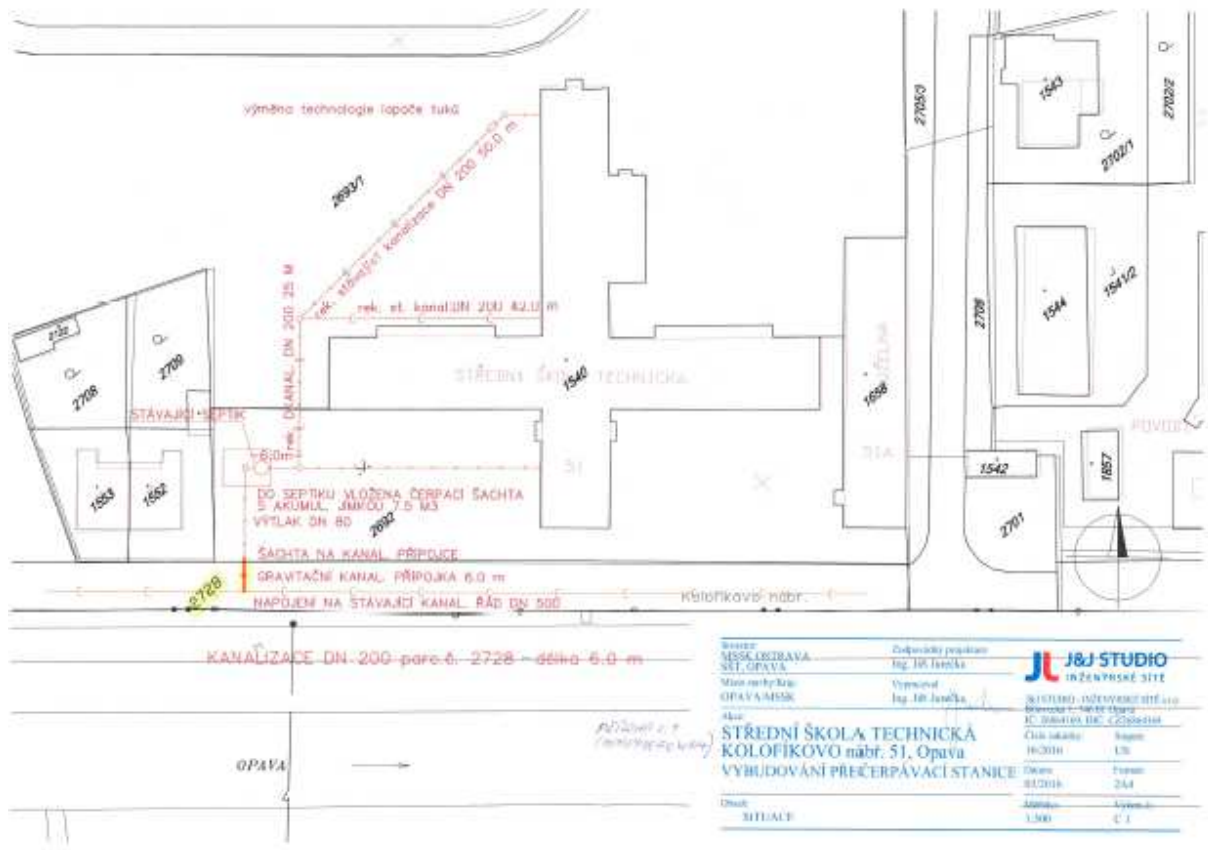

| | | | | |
|------------------|---|----------------------|------------------|---|
| Objekt: | Střední škola | Dependence position: | fig. 10. Janička |  J&J STUDIO INŽENYRSKÉ STŘE |
| Místo realizace: | OPAVA | Objekt: | fig. 10. Janička | |
| Stavba: | STŘEDNÍ ŠKOLA TECHNICKÁ KOLOFIKOVŮ NÁBŘ. 51, OPAVA | Objekt: | fig. 10. Janička | SÍSTĚMŮ NÁČERPÁVACÍ STŘE JČ. DOKUMENTACE Č. 2/2016 |
| Datum: | 1.3.2016 | Objekt: | fig. 10. Janička | Číslo území: 840 16.2016 |
| Stupeň: | STUPEŇ | Objekt: | fig. 10. Janička | Okres: Opava 782 016 |
| | | Objekt: | fig. 10. Janička | Adresa: Opava 782 016 |
| | | Objekt: | fig. 10. Janička | Datum: 1.3.2016 |
| | | Objekt: | fig. 10. Janička | Stupeň: C 1 |