

**Výpis z katastru nemovitostí, geometrický plán č. 1815-12/2011
ze dne 12. 5. 2011, zakres v ortofotomapě, vše v k. ú. Vítkovice,
obec Ostrava a sdělení prodávajících**

VÝPIS Z KATASTRU NEMOVITOSTÍ

prokazující stav evidovaný k datu 24.05.2016 13:35:02

Vyhotoveno bezúplatně dávkovým přístupem pro účel: Správa majetku, č.j.: evidence pro Moravskoslezský kraj

Okres: CZ0806 Ostrava-město

Obec: 554821 Ostrava

Kat.území: 714071 Vítkovice

List vlastnictví: 43

V kat. území jsou pozemky vedeny v jedné číselné řadě

A Vlastník, jiný oprávněný	Identifikátor	Podíl
Vlastnické právo		
[REDACTED]		3/7
[REDACTED]		3/7
[REDACTED]		1/7
4		

ČÁSTEČNÝ VÝPIS

B Nemovitosti

Pozemky ve zjednodušené evidenci - parcely původ Pozemkový katastr (PK)

Parcela	Díl	Typ	Výměra[m2]	Původní kat. území
178/1			1098	
179/1			578	

B1 Jiná práva - Bez zápisu

C Omezení vlastnického práva - Bez zápisu

D Jiné zápisy - Bez zápisu

Plomby a upozornění

Číslo řízení

Vztah k

o Upozornění na probíhající obnovu katastrálního operátu

00-3/2013-807

E Nabyvací tituly a jiné podklady zápisu

Listina

o Usnesení soudu o schválení dědické dohody Okresní soud pro Prahu 4 34D-2485/2007 -125 ze dne 22.09.2008. Právní moc ke dni 30.12.2008.

Z-433/2009-807

Pro: [REDACTED]

o Usnesení soudu o schválení dědické dohody Okresní soud v Ostravě 99D-3320/2007 ze dne 16.01.2009. Právní moc ke dni 28.02.2009.

Z-19634/2009-807

Pro: [REDACTED]

F Vztah bonitovaných půdně ekologických jednotek (BPEJ) k parcelám - Bez zápisu

Nemovitosti jsou v územním obvodu, ve kterém vykonává státní správu katastru nemovitostí ČR: katastrální úřad pro Moravskoslezský kraj, Katastrální pracoviště Ostrava, kód: 807.

Vyhotovil:

Český úřad zeměměřičký a katastrální - SCD

Vyhotoveno: 24.05.2016 13:48:47

13 471844.56 1105637.19 6 nestabilizovano
 14 471867.21 1105672.60 6 nestabilizovano

VÝKAZ DOSAVADNÍHO A NOVÉHO STAVU ÚDAJŮ KATASTRU NEMOVITOSTÍ															
Dosavadní stav				Nový stav											
Označení pozemku parc. číslem	Výměra parcely		Druh pozemku Způsob využití	Označení pozemku parc. číslem	Výměra parcely		Druh pozemku Způsob využití	Typ stavby Způsob využití	Způsob určení výměr	Porovnání se stavem evidence právních vztahů					
	ha	m ²			ha	m ²				Díl přechází z pozemku označeného v katastru nemovitostí	dřívější poz. evidenci	Číslo listu vlastnictví	Výměra dílu		Označení dílu
											ha	m ²			
177/1	1	56	58	ostat. pl. jiná plocha	177/1	69	67	ostat. pl. jiná plocha	0	177/1	PK		69	67	
					177/32	51	69	ostat. pl. jiná plocha	0	177/1EN	1073	51	69		
					177/33	19	68	ostat. pl. jiná plocha	0	177/1EN	1073	19	68		
					177/34	8	07	ostat. pl. jiná plocha	0	179/2	43		22	celá	
					177/35	7	47	ostat. pl. jiná plocha	0	179/1	43	4	60	a	
										178/1	43	3	25	c+d	
												8	07		
										178/1	43	6	79	b	
										179/1	43	7	68	e+f	
												7	47		
177/1EN	1	56	58		1	56	58	Parcely zjednodušené evidence - PK	0						
178/1	*1)	10	98	zaniká	177/1	68	98		0		1073				
179/1	*2)	5	78	zaniká							-				
179/2			22	zaniká							-				

*1) Změna výměry -94 m2 podle §29 odst.1, písm. a) vyhlášky č.26/2007 u parcely č.178/1 PK
 *2) Změna výměry -50 m2 podle §29 odst.1, písm. a) vyhlášky č.26/2007 u parcely č.179/1 PK

Dělit nebo scelovat pozemky lze jen na základě územního rozhodnutí, pokud podmínky pro ně nejsou stanoveny jiným rozhodnutím nebo opatřením.

GEOMETRICKÝ PLÁN pro doplnění souboru geod.informací o pozemek dosud evid.zjednodušeným způsobem, rozdělení pozemku Vyhotovil: R&M GEODATA s.r.o. Vítkovická 3276/2a,Ostrava IČ 27794962	Náležitostmi a přesností odpovídá právním předpisům.	Katastrální úřad, katastrální pracoviště souhlasí s očíslováním parcel.
	 	 
Číslo plánu: 1815-12/2011 Okres: Ostrava-město Obec: Ostrava Katastrální území: Vítkovice Mapový list: Ostrava 8-2/34, 8-2/33 Kód způsobu určení výměr je určen podle §77 odst. 2 vyhlášky č. 26/2007 Sb. Dosevadním vlastníkům pozemků byla poskytnuta možnost seznámit se v terénu s průběhem navrhovaných nových hranic, které byly označeny predepsaným způsobem: viz seznam souřadnic	Geometrický plán ověřil úředně oprávněný zeměměřický inženýr: Ing. Raisová Věra Dne 12.5.2011 Číslo 78/2011	Souhlas katastrálního úřadu, katastrálního pracoviště potvrdil: Ing. Vojtěch Hořínek Dne 1.6.2011 Číslo 1114/2011
	Úředně oprávněný zeměměřický inženýr odpovídá za odbornou úroveň geometrického plánu, za dosažení predepsané přesnosti a za správnost a úplnost náležitostí podle právních předpisů.	Jeden vprvopis geometrického plánu a predepsané přílohy jsou uloženy u katastrálního úřadu, katastrálního pracoviště.

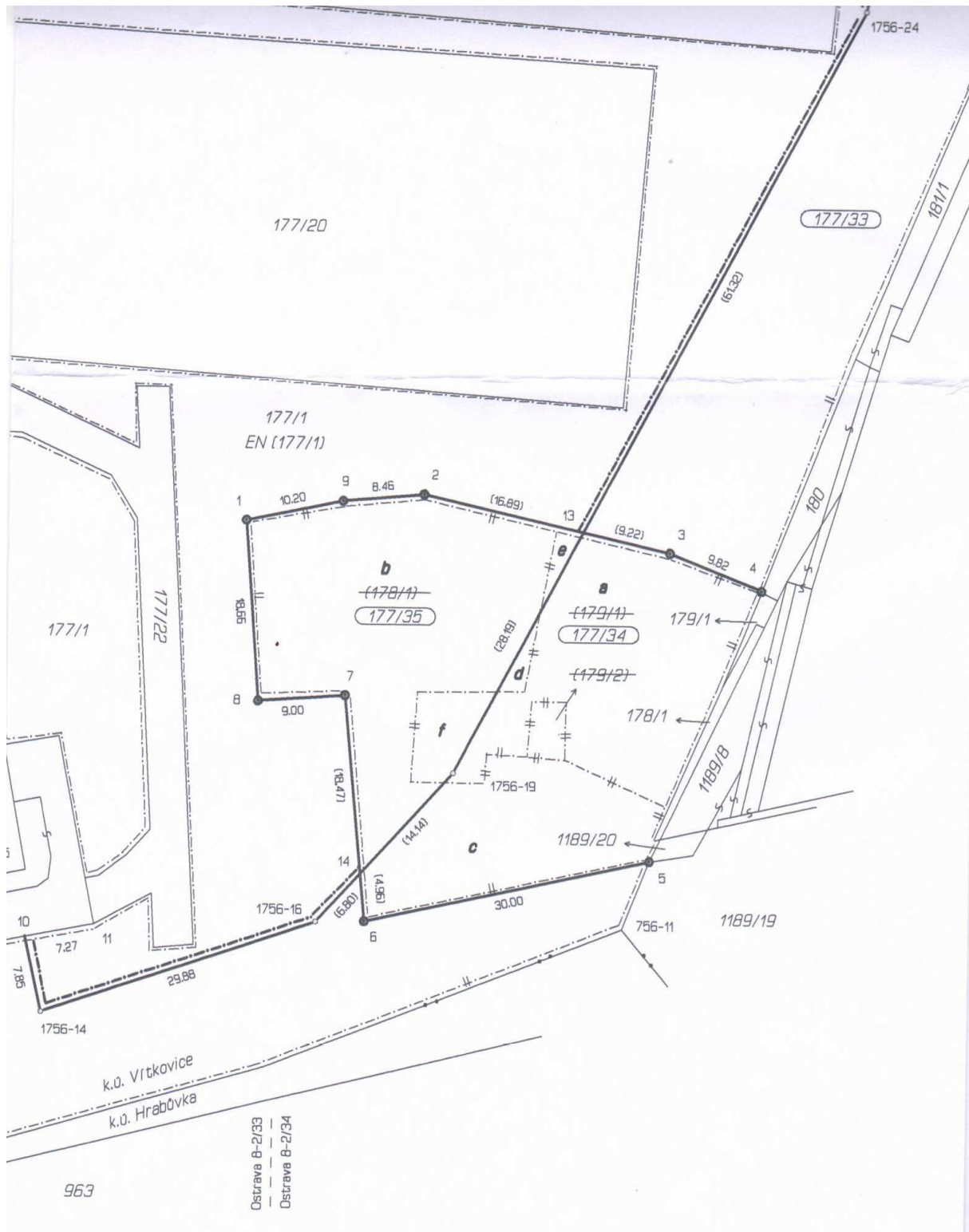

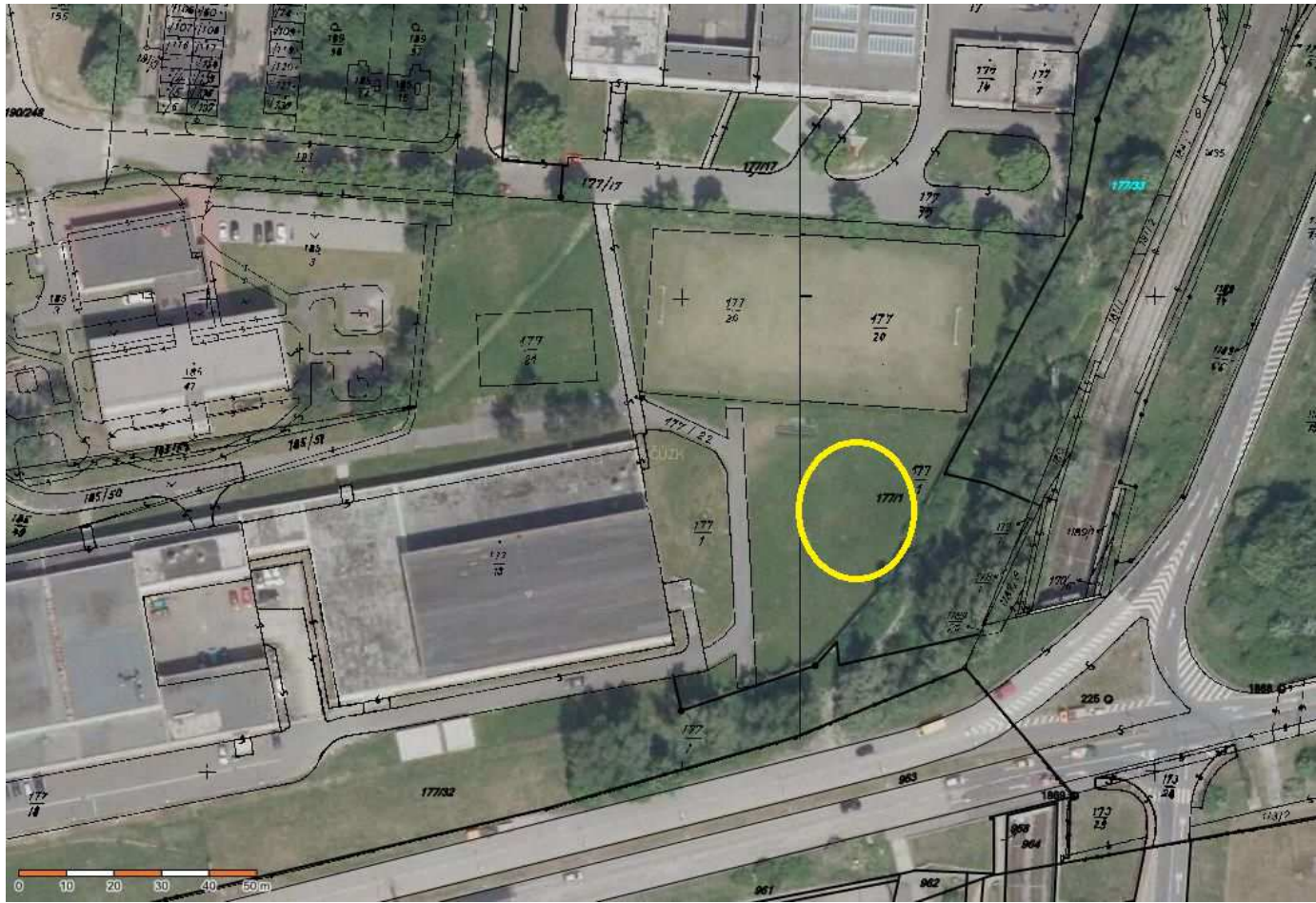

Šustková Alena

Od: adam.75@centrum.cz
Odesláno: 25. května 2016 8:24
Komu: Šustková Alena
Předmět: koupě pozemků Ostrava-Vítkovice, návrh kupní smlouvy
Přílohy: [REDACTED]

Dobrý den paní Šustková,

Akceptujeme tímto Vámi navržený návrh kupní smlouvy, a souhlasíme s ním.

Hovořím tímto i za bratra, který s tím rovněž souhlasí.

Doplnili jsme do kupní smlouvy i čísla bankovního účtu.

Děkujeme zatím a jsme s pozdravem [REDACTED]

MORAVSKOSLEZSKÝ KRAJ Krajský úřad příjemce		Číslo 4
Dat.: 28.04.2016	MSK 0999 / 2016	25731
Účel: 1	Střezba	V 10



Moravskoslezský kraj
Krajský úřad
št. nám. 117
702 14 Kotelna
č.j. MSK 48036/2016

2. března dne 27.4.2016

Vš: V. Skoupné pracovník pers. č. 117/35 a k. ú. Pítkovice

Na základě Vaší žádosti jsem usoudila č.j.
v zálohu nové samostatné pracovník pers. č. 117/35
a k. ú. Pítkovice, okres Kotelna, uvádím následující:

Průběhem a podáním svého přihláškového
posledu se číslo 1/3 za účelem odpovědi komu
posledu, vypracování z účelu účelky 27.000 - Kč tak,
jako je uvedeno se tímto návrhem.

Děkuji za spolupráci

