

## Žádosti k. ú. Štěplovec a Neplachovice



**SILNICE MORAVA S.R.O.**  
Cesty všemi směry ... pro Vás

Správa silnic Moravskoslezského kraje, p.o.  
středisko Opava  
Joži Davida 2  
747 06 Opava

SSMSK - středisko OPAVA	Spisový znak
Došlo: 12.07.2018	Vyřizuje
Č. j.: 18514	OP JEK
Listů: _____ ks Příloh: _____ ks	Skart. znak

**Věc: Prodloužení nájemního vztahu, nabídka na odkup pozemků a budov**

Vážený pane řediteli,

v souvislosti s blížícím se termínem uplynutí lhůty, na kterou byl sjednán nájemní vztah (smlouvou ze dne 29. 11. 2000) k **pozemkům** v obci Holasovice, katastrální území Štěplovec, **parcelní číslo 147/2, 151/6, 148/1 a 150/3<sup>v</sup>** a **budovám** v obci Holasovice, katastrální území Štěplovec, **na parcelním čísle 146 a 143**, které užíváme v areálu výroby asfaltových směsí, se na Vás obracíme s žádostí o prodloužení nájemního vztahu na stejnou dobu, na kterou byl sjednán.

Nabízíme i možnost odkoupení tohoto majetku, který dlouhodobě neuvžíváte.

Přílohy: 1) Smlouva o nájmu ze dne 29. 11. 2000

2) Dodatek č. 17 ke smlouvě ke smlouvě o nájmu ze dne 23. 1. 2018

Děkujeme za spolupráci.

S úctou

V Krnově dne 9.7.2018





**SILNICE MORAVA s.r.o.**  
Cesty všemi směry ... pro Vás



KUMSP00W6I30

Moravskoslezský kraj  
Krajský úřad  
Oddělení majetkové  
28. října 117  
702 23 Ostrava

MORAVSKOSLEZSKÝ KRAJ	Krajský úřad	16/11
Datum: 03.09.2018		
Č. j.: 124/253		
Uživ:		

**Věc: Prodloužení nájemního vztahu nebo nabídka na odkup pozemků a budov**

Vážený pane vedoucí,

v souvislosti s blížícím se termínem uplynutí lhůty, na kterou byl sjednán nájemní vztah (smlouvou ze dne 29. 11. 2000) k níže uvedeným pozemkům a budovám, které užíváme v areálu výroby asfaltových směsí, se na Vás obracíme s žádostí o prodloužení nájemního vztahu na stejnou dobu, na kterou byl sjednán.

Jedná se o následující nemovitý majetek:

- **pozemky** v obci Holasovice, katastrální území Štěplovec, **parcelní číslo 146, 147/2, 151/6 a 148/1.**
- **budovu, která se nachází v obci Holasovice, katastrální území Štěplovec, na pozemku parc. č. 146,**
- **budovu, která se nachází v obci Holasovice, katastrální území Štěplovec, na pozemku parc. č. 143,** budova se nachází na pozemku, který je ve vlastnictví Obce Holasovice.

**Nabízíme i možnost odkoupení výše uvedeného majetku.**

Dále nabízíme i možnost odkoupení pozemků, které jsou ve vlastnictví Moravskoslezského kraje, a to pozemky: parc. č. 694, parc. č. 695, oba v katastrálním území Štěplovec a pozemek parc. č. 834/3, v katastrálním území Neplachovice. (tyto pozemky nebyly předmětem nájmu a jsou v blízkosti dosud pronajatých pozemků a budov)

Přílohy: 1) Smlouva o nájmu ze dne 29. 11. 2000

2) Dodatek č. 17 ke smlouvě ke smlouvě o nájmu ze dne 23. 1. 2018



**SILNICE MORAVA s.r.o.**  
**Cesty všemi směry ... pro Vás**

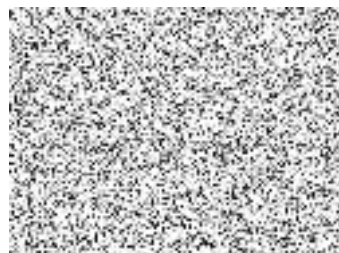

Děkujeme za spolupráci.

S úctou

V Krnově dne 3.8.2018

