

Výpisy z katastru nemovitostí, snímky katastrální mapy se zákresy, ortofomapy, geometrický plán, fotodokumentace k. ú. Karlovice ve Slezsku

VÝPIS Z KATASTRU NEMOVITOSTÍ

prokazující stav evidovaný k datu 14.10.2020 10:55:03

Vyhotoveno bezúplatně dálkovým přístupem pro účel: Správa majetku, č.j.: kontrola lv pro Moravskoslezský kraj

Okres: CZ0801 Bruntál

Obec: 597481 Karlovice

Kat.území: 663387 Karlovice ve Slezsku

List vlastnictví: 207

V kat. území jsou pozemky vedeny ve dvou číselných řadách (St. = stavební parcela)

A Vlastník, jiný oprávněný	Identifikátor	Podíl
Vlastnické právo		
Moravskoslezský kraj, 28. října 2771/117, Moravská Ostrava, 70200 Ostrava	70890692	
Hospodaření se svěřeným majetkem kraje		
Správa silnic Moravskoslezského kraje, příspěvková organizace, Úprkova 795/1, Přívoz, 70200 Ostrava	00095711	

ČÁSTEČNÝ VÝPIS

B Nemovitosti				
Pozemky				
Parcela	Výměra[m2]	Druh pozemku	Způsob využití	Způsob ochrany
1699/5	2468	ostatní plocha	silnice	
1699/25	7062	ostatní plocha	silnice	
1706/5	515	ostatní plocha	silnice	

B1 Věcná práva sloužící ve prospěch nemovitostí v části B - Bez zápisu

C Věcná práva zatěžující nemovitosti v části B včetně souvisejících údajů - Bez zápisu

D Poznámky a další obdobné údaje - Bez zápisu

Plomby a upozornění - Bez zápisu

E Nabývací tituly a jiné podklady zápisu

Listina

- o Rozhodnutí o přechodu nemovitostí do vlast.krajů (zák.č.157/2000 Sb.) č.j.3796/01-12-KM ze dne 10.09.2001; uloženo na prac. Bruntál
Z-2809/2002-801
Pro: Moravskoslezský kraj, 28. října 2771/117, Moravská Ostrava, 70200 Ostrava, RČ/IČO: 70890692
 - o Zřizovací listina rozpočtové či příspěvkové organizace č.7/64/2 ze dne 13.12.2001; uloženo na prac. Bruntál
Z-2809/2002-801
Pro: Správa silnic Moravskoslezského kraje, příspěvková organizace, RČ/IČO: 00095711 Úprkova 795/1, Přívoz, 70200 Ostrava
 - o Zřizovací listina rozpočtové či příspěvkové organizace ZL/0300 /01 včetně schválených dodatků 1 - 5 dle usnesení :
č. 13/349/1 ze dne 12.12.2002
č. 25/1080/1 ze dne 30. 9.2004
č. 3/59/1 ze dne 17. 2.2005
č. 4/201/1 ze dne 28. 4.2005
č. 14/1243/1 ze dne 23.11.2006
- a aktualizace účinné dnem
26.4.2007
26.6.2008.

Z-13505/2007-801

VÝPIS Z KATASTRU NEMOVITOSTÍ
prokazující stav evidovaný k datu 14.10.2020 10:55:03

Okres: CZ0801 Bruntál Obec: 597481 Karlovice
Kat.území: 663387 Karlovice ve Slezsku List vlastnictví: 207
V kat. území jsou pozemky vedeny ve dvou číselných řadách (St. = stavební parcela)

Listina

- Pro: Správa silnic Moravskoslezského kraje, příspěvková organizace, RČ/IČO: 00095711
Úprkova 795/1, Přívoz, 70200 Ostrava
- o Zřizovací listina rozpočtové či příspěvkové organizace č. ZL/300/2001 ze dne 12.07.2010 a dodatek č. 6 ze dne 11.11.2009, dodatek č. 7 ze dne 30.06.2010
- dodatek č. 6 nabyt účinnosti dnem 14.10.2009
-dodatek č. 7 nabyt účinnosti dnem 23.06.2010.
- Z-5976/2010-801
- Pro: Správa silnic Moravskoslezského kraje, příspěvková organizace, RČ/IČO: 00095711
Úprkova 795/1, Přívoz, 70200 Ostrava
- o Zřizovací listina rozpočtové či příspěvkové organizace č.j. ZL/300/2001, aktualizována ke dni 14.12.2011.
- Z-1446/2012-801
- Pro: Správa silnic Moravskoslezského kraje, příspěvková organizace, RČ/IČO: 00095711
Úprkova 795/1, Přívoz, 70200 Ostrava
- o Zřizovací listina rozpočtové či příspěvkové organizace č. ZL/300/2001 ze dne 5.9.2012, aktualizace ke dni 30.6.2012, účinnost ke dni 5.9.2012.
- Z-8111/2012-801
- Pro: Správa silnic Moravskoslezského kraje, příspěvková organizace, RČ/IČO: 00095711
Úprkova 795/1, Přívoz, 70200 Ostrava
- o Zřizovací listina rozpočtové či příspěvkové organizace č. ZL/300/2001 dodatek č. 8 ze dne 11.09.2012 s účinností ke dni 05.09.2012.
- Z-9352/2012-801
- Pro: Správa silnic Moravskoslezského kraje, příspěvková organizace, RČ/IČO: 00095711
Úprkova 795/1, Přívoz, 70200 Ostrava
- o Zřizovací listina rozpočtové či příspěvkové organizace ze dne 04.03.2014 č. ZL/300/2001 dodatek č.10, aktualizována dne 27.2.2014. Právní účinky zápisu k okamžiku 29.04.2014 09:25:33. Zápis proveden dne 16.05.2014.
- Z-1428/2014-801
- Pro: Správa silnic Moravskoslezského kraje, příspěvková organizace, RČ/IČO: 00095711
Úprkova 795/1, Přívoz, 70200 Ostrava
- o Zřizovací listina rozpočtové či příspěvkové organizace ze dne 20.12.2001 č. ZL/300/2001 a dodatek č. 12 ze dne 19.03.2020, nabývá účinnosti dnem 5.3.2020. Právní účinky zápisu k okamžiku 06.08.2020 08:00:00. Zápis proveden dne 12.08.2020.
- Z-1800/2020-801
- Pro: Správa silnic Moravskoslezského kraje, příspěvková organizace, RČ/IČO: 00095711
Úprkova 795/1, Přívoz, 70200 Ostrava

F Vztah bonitovaných půdně ekologických jednotek (BPEJ) k parcelám - Bez zápisu

Nemovitosti jsou v územním obvodu, ve kterém vykonává státní správu katastru nemovitostí ČR:
Katastrální úřad pro Moravskoslezský kraj, Katastrální pracoviště Bruntál, kód: 801.

Vyhotovil:
Český úřad zeměměřický a katastrální - SCD

Vyhotoveno: 14.10.2020 11:11:44

snímky katastrální mapy

pozemek parc. č. 1699/5



pozemek parc. č. 1699/25

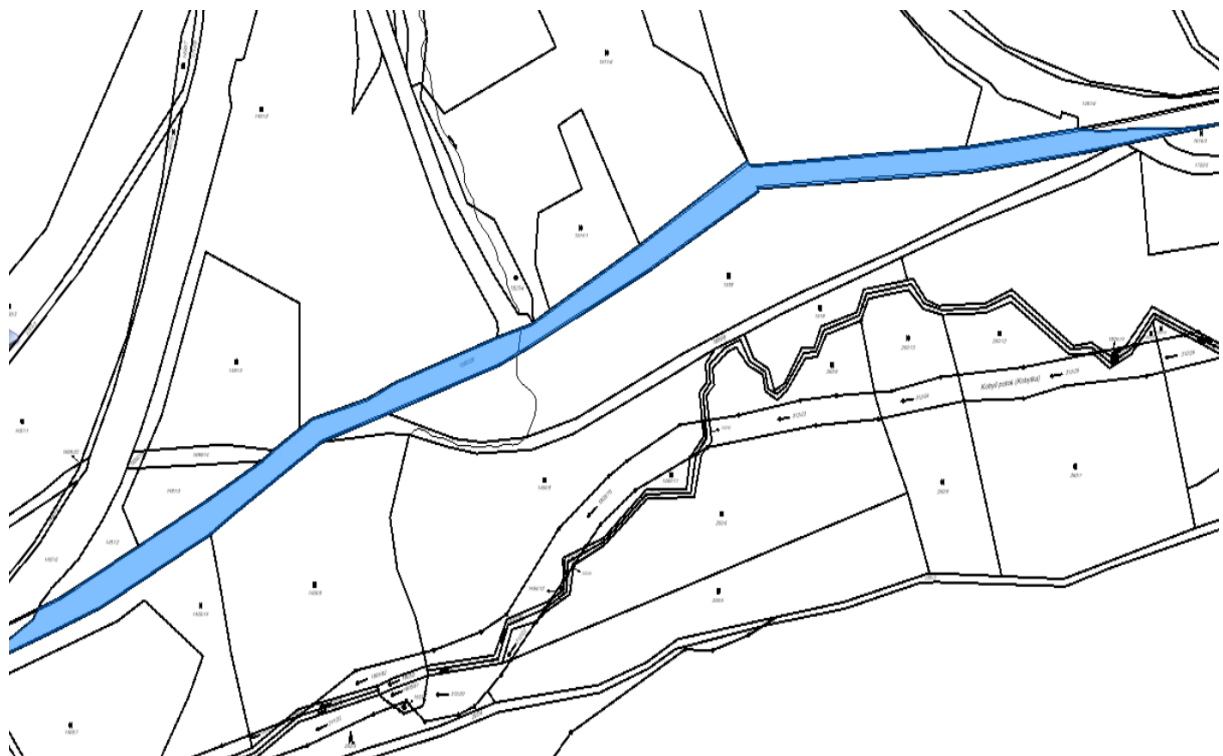

pozemek parc. č. 1706/5

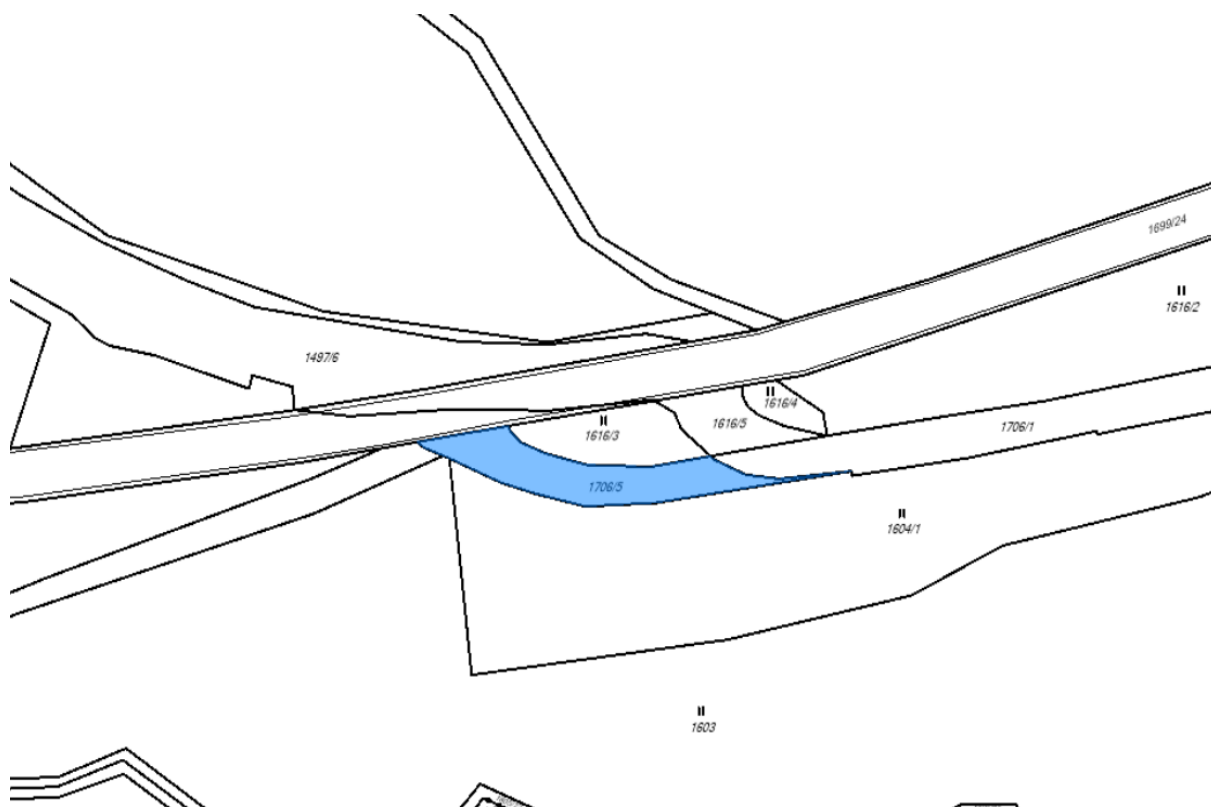

ortofomapy

pozemek parc. č. 1699/5



pozemek parc. č. 1699/25



pozemek parc. č. 1706/5



VÝPIS Z KATASTRU NEMOVITOSTÍ
prokazující stav evidovaný k datu 14.10.2020 10:55:03

Vyhотовeno bezúplatně dálkovým přístupem pro účel: Správa majetku, č.j.: kontrola Iv pro Moravskoslezský kraj

Okres: CZ0801 Bruntál

Obec: 597481 Karlovice

Kat.území: 663387 Karlovice ve Slezsku

List vlastnictví: 24

V kat. území jsou pozemky vedeny ve dvou číselných řadách (St. = stavební parcela)

A Vlastník, jiný oprávněný	Identifikátor	Podíl
Vlastnické právo		
Česká republika	00000001-001	
Právo hospodařit s majetkem státu		
Povodí Odry, státní podnik, Varenská 3101/49, Moravská Ostrava, 70200 Ostrava	70890021	

ČÁSTEČNÝ VÝPIS

B Nemovitosti					
Pozemky					
Parcela	Výměra[m2]	Druh pozemku	Způsob využití	Způsob ochrany	
1466/16	156	ostatní plocha	silnice		
1497/6	17526	ostatní plocha	silnice		
1616/5	235	ostatní plocha	silnice		

B1 Věcná práva sloužící ve prospěch nemovitostí v části B - Bez zápisu

C Věcná práva zatěžující nemovitosti v části B včetně souvisejících údajů

Typ vztahu

o Věcné břemeno (podle listiny)

zřízení, provozování, údržba a opravy podzemního komunikačního vedení
v rozsahu GP č. 1086-737/2017

Oprávnění pro

CETIN a.s., Českomoravská 2510/19, Libeň, 19000 Praha
9, RČ/IČO: 04084063

Povinnost k

Parcela: 1497/6

Listina Smlouva o zřízení věcného břemene - úplatná č. SMPOZ29/1992/18 ze dne
11.04.2018. Právní účinky zápisu k okamžiku 18.04.2018 12:34:26. Zápis proveden
dne 10.05.2018.

V-1183/2018-801

Pořadí k 18.04.2018 12:34

D Poznámky a další obdobné údaje - Bez zápisu

Plomby a upozornění - Bez zápisu

E Nabývací tituly a jiné podklady zápisu

Listina

- o Smlouva kupní č. 1937/12-5655 ze dne 12.12.2012. Právní účinky vkladu práva ke dni 13.12.2012.

V-2751/2012-801

Pro: Povodí Odry, státní podnik, Varenská 3101/49, Moravská Ostrava, 70200 Ostrava

RČ/IČO: 70890021

- o Smlouva kupní č. 1982/13-5655 ze dne 22.04.2013. Právní účinky vkladu práva ke dni 26.04.2013.

Nemovitosti jsou v územním obvodu, ve kterém vykonává státní správu katastru nemovitostí ČR
Katastrální úřad pro Moravskoslezský kraj, Katastrální pracoviště Bruntál, kód: 801.

snímky katastrální mapy

pozemek parc. č. 1466/16

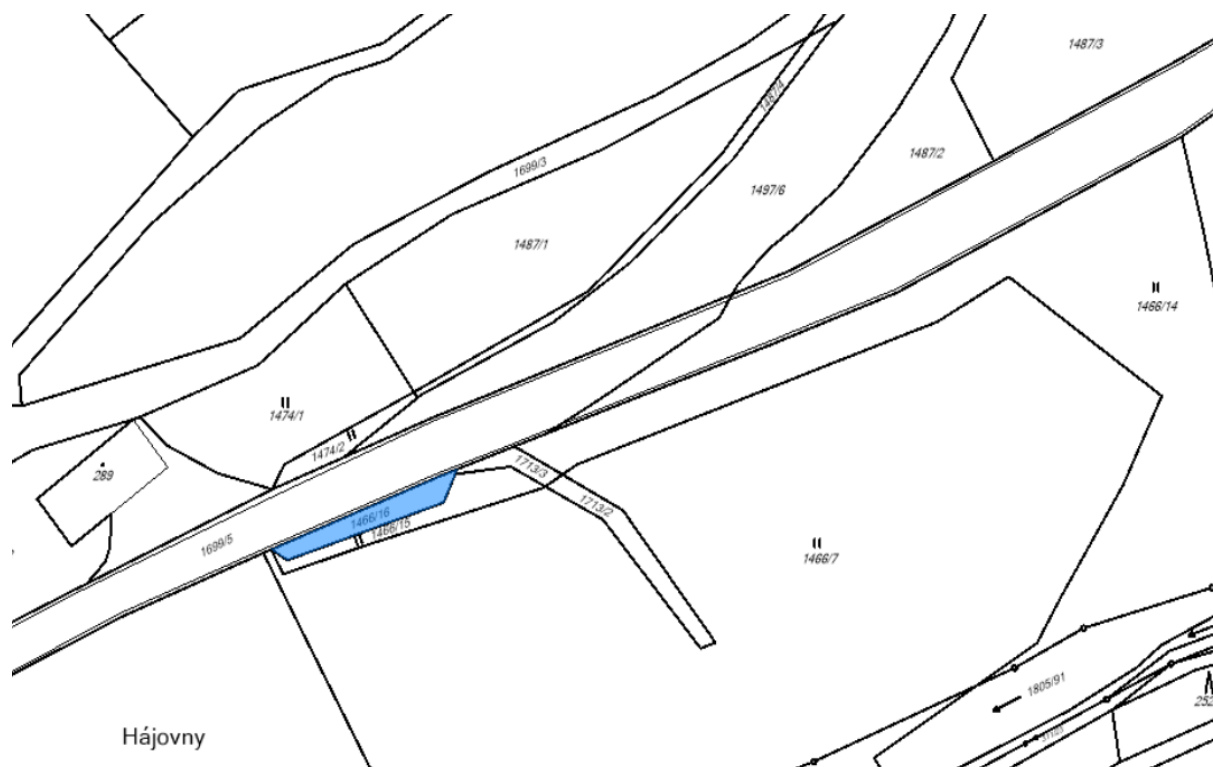

pozemek parc. č. 1497/6



pozemek parc. č. 1616/5

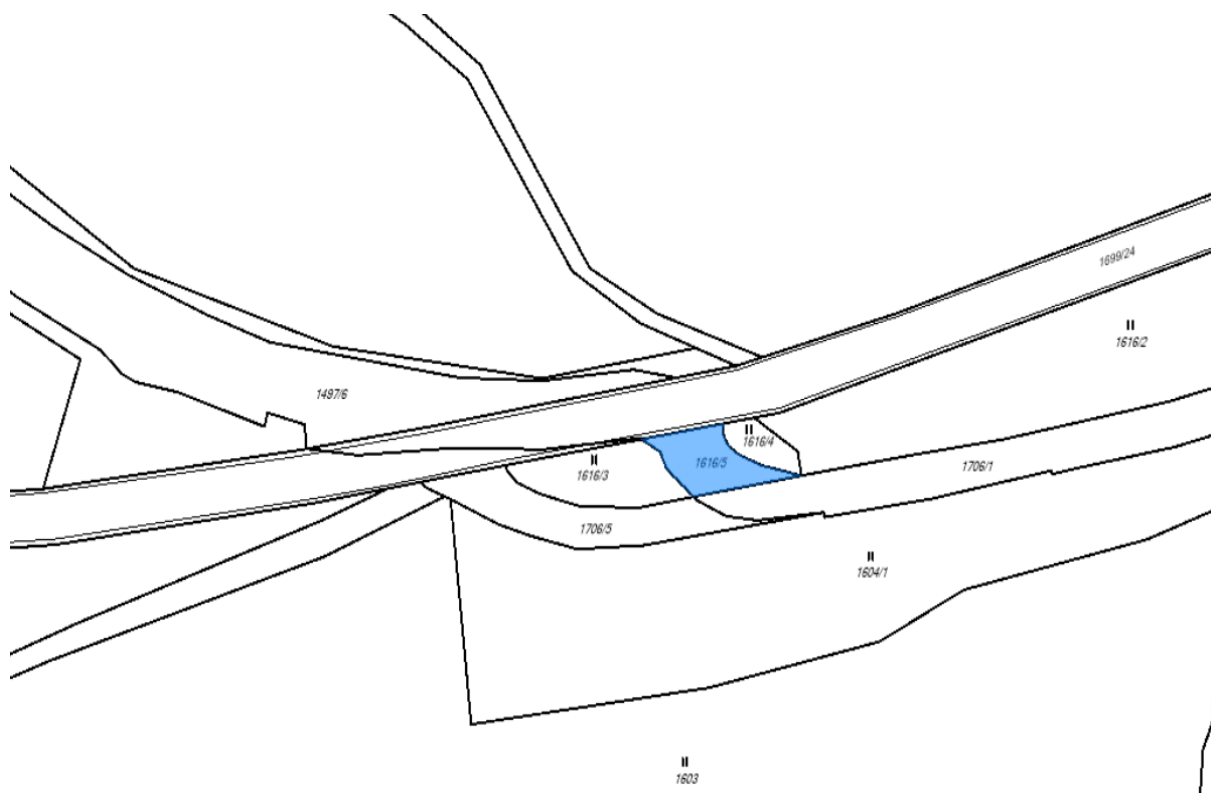

ortofomapy

pozemek parc. č. 1466/16

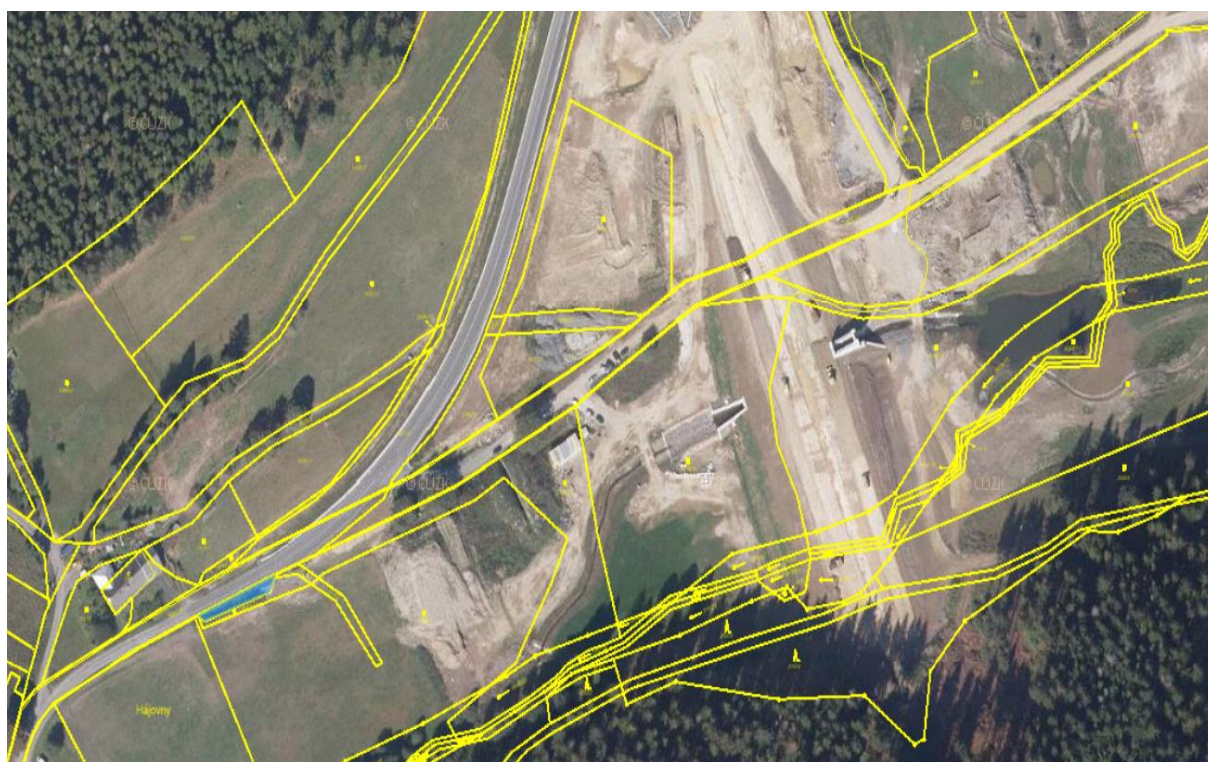

pozemek parc. č. 1497/6



pozemek parc. č. 1616/5



geometrický plán

VÝKAZ DOSAVADNÍHO A NOVÉHO STAVU ČČAJŮ KATASTRU NEMOVITOSTÍ															
Dosavadní stav					Nový stav										
Dlebeč pozemku pero. číslo	Vnější hranice		Druh pozemku úprava využití	Dlebeč pozemku pero. číslo	Vnější hranice		Druh pozemku úprava využití	Typ stavby úprava využití	Způsob výstavby	Způsob využití	Formální a skutečná výměra pozemků výstavby				
	ha	m ²			ha	m ²					Dlebeč pozemku výstavby	Druh stavby výstavby	Vnější hranice	Dlebeč pozemku	
1466/16											1466/16	24			
1699/5											1699/5	207			
1713/3											1713/3	24			

Druh vnitřní hranice : die listiny

Úprava : die listiny

Seznam souřadnic (E-JTSK)
 Číslo bodu Souřadnice pro výpis do AN
 Y X Kod KK, Poznámka

1295-19	526868.60	1064950.62	8	obvod	včetně	hraniční-právní
1295-20	526870.45	1064950.60	8	obvod	včetně	hraniční-právní
7	526845.54	1064952.13	3	obvod	včetně	hraniční
8	526825.66	1064942.26	3	obvod	včetně	hraniční
9	526865.54	1064939.72	3	obvod	včetně	hraniční
10	526846.72	1064930.89	3	obvod	včetně	hraniční
11	526823.60	1064940.42	3	obvod	včetně	hraniční
14	526870.09	1064951.68	8	obvod	včetně	hraniční-právní
15	526869.27	1064952.17	8	obvod	včetně	hraniční-právní
16	526834.41	1064947.21	8	obvod	včetně	hraniční-právní
17	526859.43	1064946.37	8	obvod	včetně	hraniční-právní
18	526851.39	1064941.74	8	obvod	včetně	hraniční-právní
19	526809.07	1064935.34	8	obvod	včetně	hraniční-právní

GEOMETRICKÝ PLÁN pro vyměření rozhraní vnitřní hranice k č.č.č. pozemku	Geometrický plán ověřit úředně oprávněný zeměměřičský úřad		Návrhce ověřit úředně oprávněný zeměměřičský úřad	
	Jméno příjmení:	Ing. Radek Procházka	Jméno příjmení:	Ing. Radek Procházka
	Číslo pozemky seznamu úředně oprávněných zeměměřičských úřadů:	1826/99	Číslo pozemky seznamu úředně oprávněných zeměměřičských úřadů:	1826/99
	Dne:	20.3.2020	Dne:	26.3.2020
	Kvalifikace a příslušnost úředně oprávněného		Tato skutečnost ověřit geodet. plán v elektronické podobě uloženo v digitální podobě úředně	
Vyhovitel: ZEMĚMĚŘIČTÍ JESENK s.r.o. Karia Čapka 553/6 Jeseník 790 01	Kvalifikace číselní a úřední příjmení		Úřední státní geodetický plán v listinné podobě	
Číslo plánu: 1303-36/2020	KÚ pro Moravskoslezský kraj KP Bruntál Ing. Eliška Hadwigerová PGP-183/2020-801 2020.03.25 09:21:21 CET			
Úřad: Bruntál				
Obec: Karlovice				
Kat. území: Karlovice ve Slezsku				
Místový list: BRUNTÁL 0-2/14				
Dodatečně vlistinné úředně byla poskytnuta i elektronická podoba v listinné podobě s přílohou rozhraní vnitřní hranice k č.č.č. pozemku v listinné podobě úředně				

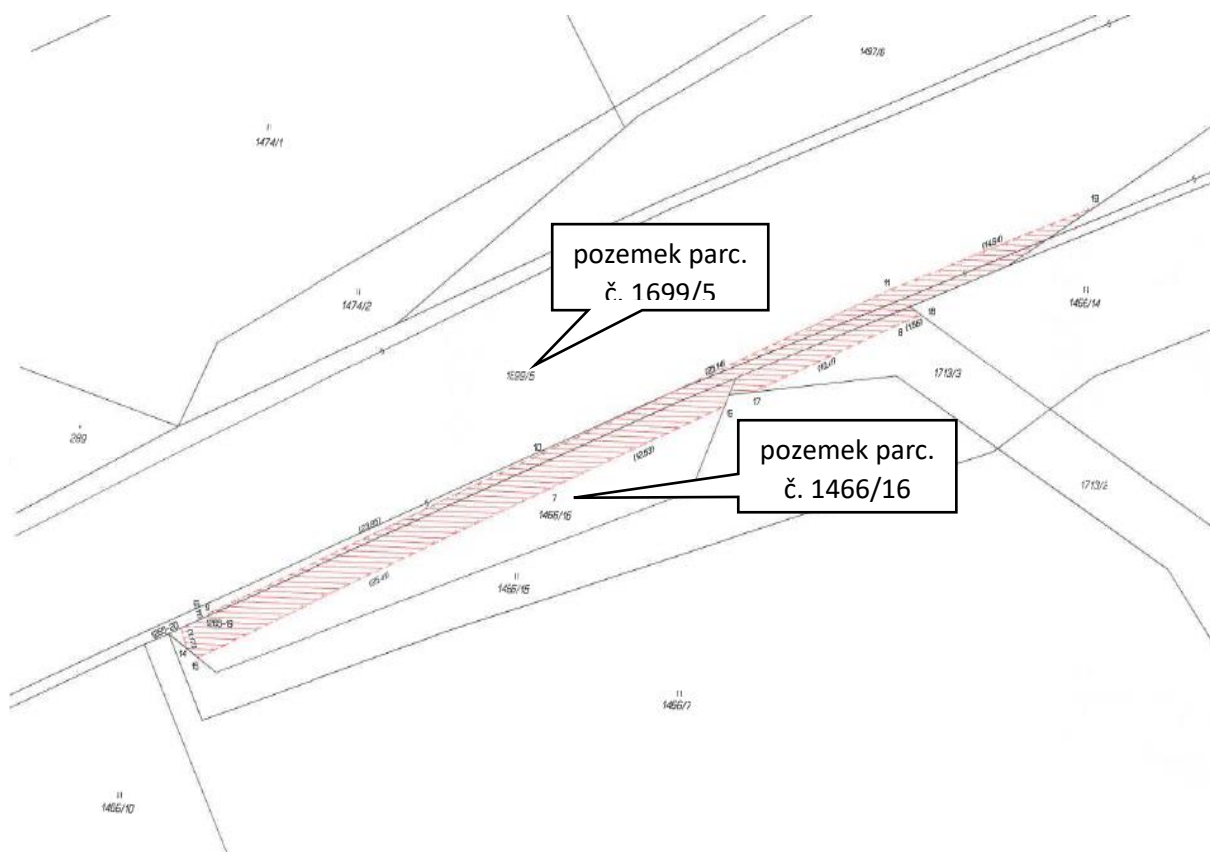

fotodokumentace

pozemek parc. č. 1699/25 a 1706/5

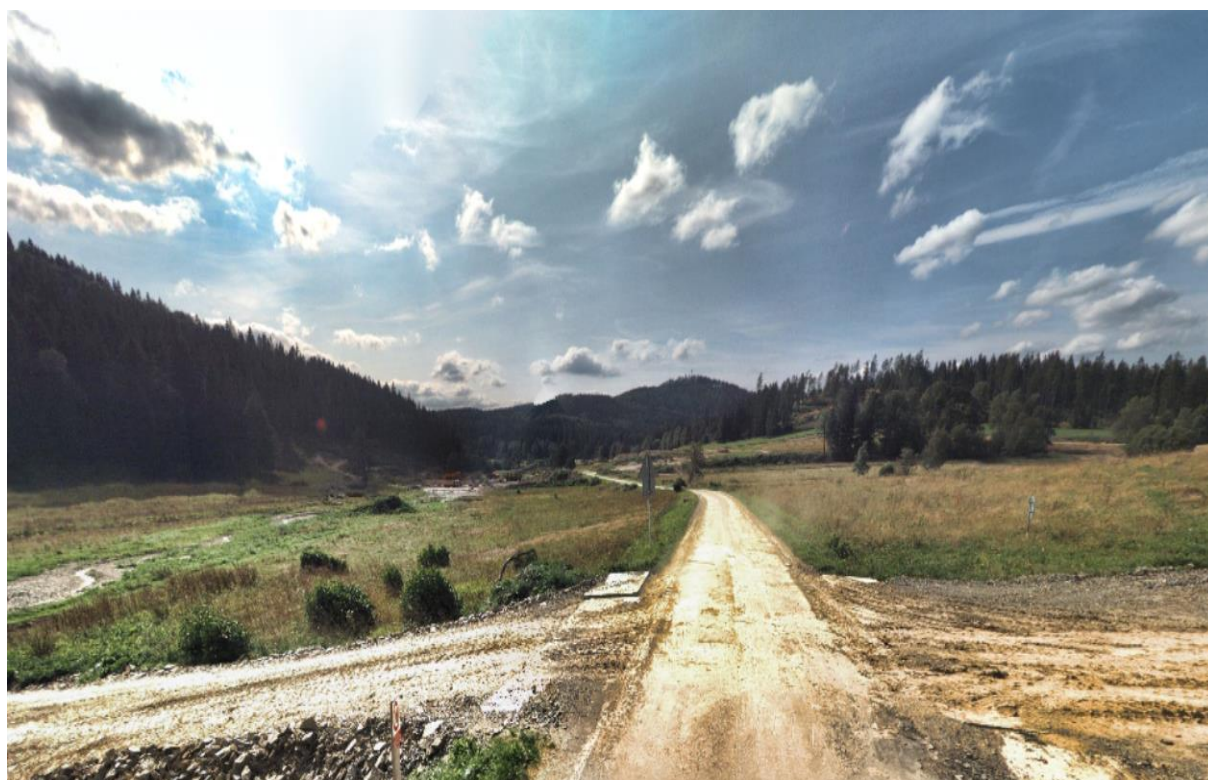





pozemek parc. č. 1699/5



pozemek parc. č. 1497/6



pozemek parc. č. 1699/25





