



Obec Sudice
Nám. P. Arnošta Jureczky 13
747 25 Sudice



KUMSP00ZHCRG

MORAVSKOSLEZSKÝ KRAJ Krajský úřad podařelna	Zpracov. -3-
Došlo: 18.08.2020	Spis. zn.
Č.j.: MSK 104558	Sk. zn./lh.
Listy: 2 Přílohy: 2	

Věc: Průvodní list

Předáváme Vám „Petici občanů a obyvatel obce Sudice proti stavbám větrných elektráren v k.ú. Sudice - Větrný park Sudice a Třebom podle zákona č.85/1990Sb., o právu petičním, ve znění pozdějších předpisů.“

<https://sudicepetice.cz/>

Počet příloh:

1x Petice - 2stránky

10x petiční arch obec Sudice s 246 podpisy občanů a vlastníků nemovitostí v k.ú. Sudice

3x petiční arch obec Rohov z titulu příslušnosti k farnosti při kostele sv. Jana Křtitele v Sudicích s 57 podpisy.

Na vědomí:

Městský úřad Kravaře, Náměstí 43, 747 21 Kravaře

Krajský úřad Moravskoslezského kraje, 28.října 117, 70218 Ostrava

Petiční výbor podle § 5 zákona o právu petičním ve složení:

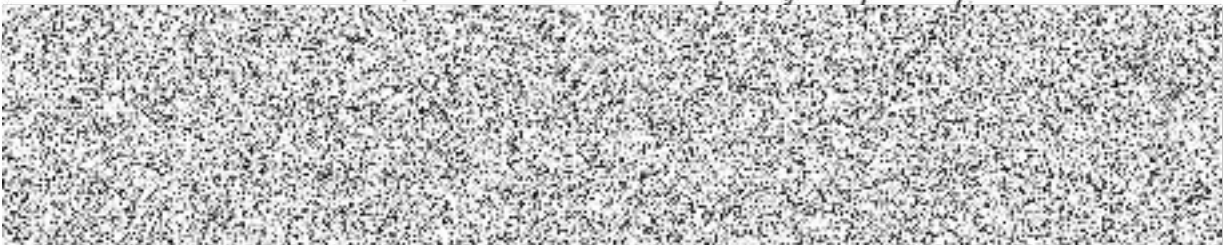

Osoba oprávněná jednat jménem petičního výboru podle § 5 zákona o právu petičním:



SUDICE 18.8.2020

Obec Sudice
Nám.P. Arnošta Jureczky 13
747 25 Sudice



PETICE

**občanů a obyvatel obce Sudice,
proti stavbám větrných elektráren vk. ú. Sudice-Větrný park Sudice a Třebom
podle zákona č. 85/1990 Sb., o právu petičním, ve znění pozdějších předpisů**

My, níže podepsaní občané a obyvatelé Sudic a majitelé nemovitostí vznášíme protest a nesouhlasíme se zamýšlenými stavbami větrných elektráren v k. ú. Sudice.

Sepsání této petice je motivováno záměrem Zastupitelstva obce Sudice spolupracovat s investorem na realizaci až 6 větrných elektráren vysokých více než 200m. Smlouva o spolupráci s firmou Max Bögl Ostwind CZ, s.r.o. byla uzavřena 24.11.2016.

Svůj protest proti výstavbě větrných elektráren zdůvodňujeme tím, že máme oprávněné obavy, že jejich provoz bude nadměrným hlukem a vibracemi nepřetržitě rušit život obyvatel v oblasti, která je dosud hlukově velmi komfortní. Dalším faktorem ovlivňujícím lidskou psychiku je stroboskopický efekt. Obec se nachází v mírně zvlněné krajině s hustým osídlením v nadm. výšce 200-250m, proto jsme přesvědčeni, že jejich stavby hrubě naruší ráz krajiny a vizuálně naruší i kulturní dominantu – kostel sv. Jana Křtitele (výška věže – 64m), který byl v roce 1990 prohlášen kulturní památkou.

Při tomto svém protestu máme současně na mysli, že tvrzení o nulovém vlivu na zdraví není prokázáno a naopak je předmětem zkoumání.

- Není stanoveno kdo ponese náklady na likvidaci zařízení po ukončení provozu a zda slíbená odměna za instalaci elektráren, bude na jejich likvidaci dostatečná.
- Dochází ke zbytečnému záboru zemědělské půdy, vzhledem k faktu, že ČR je exportérem elektrické energie.
- V oblastech, kde provozují VTE dochází k poklesu cen nemovitostí, což může ohrozit plánovanou výstavbu v naší obci.
- Větrné elektrárny narušují životní prostor zvláště chráněných druhů ptáků, pro některé druhy mohou znamenat úplnou ztrátu biotopu. Negativně narušují tažové cesty a pro člověka neslyšitelný akustický signál ptáky dezorientuje.
- Dále je nutno si uvědomit, že náklady na výstavbu VTE hradí každý z nás nepřímo formou poplatků za zelenou energii a tyto by bylo lépe věnovat na perspektivnější projekty.

Všechny výše uvedené argumenty nás přesvědčují o nepřijatelnosti výstavby větrných elektráren v k. ú. Sudice.

K sestavení petice, opatření podpisů občanů pod ni, doručení petice státnímu orgánu a jednání s ním vytvořili občané v souladu se zákonem č. 85/1990 Sb., o právu petičním, ve znění pozdějších předpisů, petiční výbor ve složení:

Jméno a příjmení

Adresa bydliště



Pro zastupování petičního výboru při jednáních byl určen:



Za petiční výbor:

Jméno a příjmení

Adresa bydliště



