Výpis z katastru nemovitostí, snímek katastrální mapy se zákresem, ortofomapa, geometrický plán, fotodokumentace, k. ú. Stará Bělá

VÝPIS Z KATASTRU NEMOVITOSTÍ

prokazující stav evidovaný k datu *09.07.2020 08:55:03*

Vyhotoveno bezúplatně dálkovým přístupem pro účel: Správa majetku, č.j.: kontrola lv pro Moravskoslezský kraj

Okres: CZ0806 Ostrava-město Obec: 554821 Ostrava

Kat.území: 753661 Stará Bělá List vlastnictví: 2106

V kat. území jsou pozemky vedeny v jedné číselné řadě

A *Vlastník, jiný oprávněný*	*Identifikátor*	*Podíl*
Vlastnické právo		
Moravskoslezský kraj, 28. října 2771/117, Moravská Ostrava, 70200 Ostrava	70890692	
Hospodaření se svěřeným majetkem kraje		
Správa silnic Moravskoslezského kraje, příspěvková organizace, Úprkova 795/1, Přívoz, 70200 Ostrava	00095711	

ČÁSTEČNÝ VÝPIS

B *Nemovitosti*

Pozemky

Parcela	*Výměra[m2]*	*Druh pozemku*	*Způsob využití*	*Způsob ochrany*
3815/1	27008	ostatní plocha	silnice	

B1 Věcná práva sloužící ve prospěch nemovitostí v části B - **Bez zápisu**

C Věcná práva zatěžující nemovitosti v části B včetně souvisejících údajů

Typ vztahu

- **Věcné břemeno (podle listiny)**

  umístění stavby "Požární nadzemní hydranty DN 80, Ostrava-Jih" a chůze a jízdy motorovými i nemotorovými vozidly dle čl. II. smlouvy

  Oprávnění pro

  Statutární město Ostrava, Prokešovo náměstí 1803/8, Moravská Ostrava, 70200 Ostrava, RČ/IČO: 00845451

  Povinnost k

  Parcela: 3815/1

  Listina Smlouva o zřízení věcného břemene - bezúplatná ze dne 30.08.2005. Právní účinky vkladu práva ke dni 19.09.2005.

  V-8196/2005-807

  Pořadí k datu podle právní úpravy účinné v době vzniku práva

- **Věcné břemeno (podle listiny)**

  - umístění kanalizačního sběrače a vyvolané přeložky vodovodu
  - chůze a jízdy za účelem kontroly, údržby, oprav a snesení stavby

  dle čl. II. smlouvy

  Oprávnění pro

  Statutární město Ostrava, Prokešovo náměstí 1803/8, Moravská Ostrava, 70200 Ostrava, RČ/IČO: 00845451

  Povinnost k

  Parcela: 3815/1

  Listina Smlouva o zřízení věcného břemene - bezúplatná ze dne 24.09.2007. Právní účinky vkladu práva ke dni 10.10.2007.

  V-11191/2007-807

  Pořadí k datu podle právní úpravy účinné v době vzniku práva

- **Věcné břemeno (podle listiny)**

  - umístění a provozování přípojky vody
  - chůze a jízdy za účelem kontroly, údržby, oprav a snesení stavby

  dle čl. II. smlouvy v rozsahu GP č. 2564-590/2008

Typ vztahu

Oprávnění pro
Parcela: 95/5
Povinnost k
Parcela: 3815/1

Listina Smlouva o zřízení věcného břemene - úplatná ze dne 19.11.2008. Právní účinky vkladu práva ke dni 22.12.2008.
V-15791/2008-807

Pořadí k datu podle právní úpravy účinné v době vzniku práva

- Věcné břemeno (podle listiny)
  - umístění a provozování zemního vedení NN
  - chůze a jízdy za účelem kontroly, údržby, oprav a snesení staveb

  dle čl. II. smlouvy v rozsahu GP č. 2616-79/2007

Oprávnění pro
ČEZ Distribuce, a. s., Teplická 874/8, Děčín IV-Podmokly, 40502 Děčín, RČ/IČO: 24729035
Povinnost k
Parcela: 3815/1

Listina Smlouva o zřízení věcného břemene - úplatná ze dne 30.04.2009. Právní účinky vkladu práva ke dni 07.05.2009.
V-4953/2009-807

Listina Výpis z obchodního rejstříku prokazující přeměnu obchodní společnosti fúzí Krajský soud v Ústí nad Labem, oddíl B, vložka 2145.
Z-19674/2010-807

Pořadí k datu podle právní úpravy účinné v době vzniku práva

- Věcné břemeno vedení

  a provozování vodovodní přípojky s právem chůze a jízdy za účelem její kontroly, údržby, oprav a snesení dle čl. II. smlouvy v rozsahu GP č. 3023-10/2013

Oprávnění pro
Parcela: 95/4, Parcela: 95/6
Povinnost k
Parcela: 3815/1

Listina Smlouva o zřízení věcného břemene - úplatná ze dne 22.02.2013. Právní účinky vkladu práva ke dni 06.05.2013.
V-4130/2013-807

Pořadí k datu podle právní úpravy účinné v době vzniku práva

- Věcné břemeno zřizování a provozování vedení

  vodovodního potrubí s právem vstupu a vjezdu v souvislosti se zřízením, stavebními úpravami, opravami a provozováním dle čl. II. smlouvy v rozsahu GP č. 3007-68/2012

Oprávnění pro
Statutární město Ostrava, Prokešovo náměstí 1803/8, Moravská Ostrava, 70200 Ostrava, RČ/IČO: 00845451
Povinnost k
Parcela: 3815/1

Listina Smlouva o zřízení věcného břemene - úplatná ze dne 26.03.2013. Právní účinky vkladu práva ke dni 25.06.2013.
V-6604/2013-807

Typ vztahu

Pořadí k datu podle právní úpravy účinné v době vzniku práva

- Věcné břemeno zřizování a provozování vedení
  kanalizačního potrubí s právem vstupu a vjezdu v souvislosti se zřízením, stavebními úpravami, opravami a provozováním dle čl. II. smlouvy
  v rozsahu GP č. 3008-69/2012
  Oprávnění pro
  Statutární město Ostrava, Prokešovo náměstí 1803/8, Moravská Ostrava, 70200 Ostrava, RČ/IČO: 00845451
  Povinnost k
  Parcela: 3815/1

  Listina Smlouva o zřízení věcného břemene - úplatná ze dne 26.03.2013. Právní účinky vkladu práva ke dni 25.06.2013.
  V-6604/2013-807

  Pořadí k datu podle právní úpravy účinné v době vzniku práva

- Věcné břemeno vedení
  a provozování vodovodního řadu s právem jízdy a chůze za účelem jeho provozování, údržby a oprav dle čl. II. smlouvy
  v rozsahu GP č. 2878-45/2011
  Oprávnění pro
  Statutární město Ostrava, Prokešovo náměstí 1803/8, Moravská Ostrava, 70200 Ostrava, RČ/IČO: 00845451
  Povinnost k
  Parcela: 3815/1

  Listina Smlouva o zřízení věcného břemene - úplatná ze dne 03.09.2013. Právní účinky vkladu práva ke dni 09.12.2013.
  V-14080/2013-807

  Pořadí k datu podle právní úpravy účinné v době vzniku práva

- Věcné břemeno zřizování a provozování vedení
  optických kabelů s právem vstupu a vjezdu v souvislosti s jejich zřízením, stavebními úpravami, opravami a provozováním dle čl.II. smlouvy
  v rozsahu GP č. 3066-749/2013_A
  Oprávnění pro
  OVANET a.s., Hájkova 1100/13, Přívoz, 70200 Ostrava, RČ/IČO: 29399491
  PERFECTED s.r.o., Hybešova 726/42, Staré Brno, 60200 Brno, RČ/IČO: 27683028
  Povinnost k
  Parcela: 3815/1

  Listina Smlouva o zřízení věcného břemene - úplatná ze dne 29.11.2013. Právní účinky zápisu k okamžiku 22.01.2014 09:14:01. Zápis proveden dne 13.02.2014.
  V-688/2014-807

  Listina Souhlasné prohlášení o vzniku práva ze zákona ze dne 05.05.2014. Právní účinky zápisu k okamžiku 31.07.2014 11:07:35. Zápis proveden dne 22.08.2014.
  V-12794/2014-807

  Pořadí k datu podle právní úpravy účinné v době vzniku práva

- Věcné břemeno zřizování a provozování vedení
  optických kabelů s právem vstupu a vjezdu v souvislosti s jejich zřízením, stavebními úpravami, opravami a provozováním dle čl.II. smlouvy

Typ vztahu

v rozsahu GP č. 3066-749/2013_B
Oprávnění pro
OVANET a.s., Hájkova 1100/13, Přívoz, 70200 Ostrava, RČ/IČO: 29399491
PERFECTED s.r.o., Hybešova 726/42, Staré Brno, 60200 Brno, RČ/IČO: 27683028
Povinnost k
Parcela: 3815/1

Listina Smlouva o zřízení věcného břemene - úplatná ze dne 29.11.2013. Právní účinky zápisu k okamžiku 22.01.2014 09:14:01. Zápis proveden dne 13.02.2014.
V-688/2014-807
Listina Souhlasné prohlášení o vzniku práva ze zákona ze dne 05.05.2014. Právní účinky zápisu k okamžiku 31.07.2014 11:07:35. Zápis proveden dne 22.08.2014.
V-12794/2014-807
Pořadí k datu podle právní úpravy účinné v době vzniku práva

- Věcné břemeno zřizování a provozování vedení optických kabelů s právem vstupu a vjezdu v souvislosti s jejich zřízením, stavebními úpravami, opravami a provozováním dle čl.II. smlouvy
v rozsahu GP č. 3066-749/2013_C
Oprávnění pro
OVANET a.s., Hájkova 1100/13, Přívoz, 70200 Ostrava, RČ/IČO: 29399491
PERFECTED s.r.o., Hybešova 726/42, Staré Brno, 60200 Brno, RČ/IČO: 27683028
Povinnost k
Parcela: 3815/1

Listina Smlouva o zřízení věcného břemene - úplatná ze dne 29.11.2013. Právní účinky zápisu k okamžiku 22.01.2014 09:14:01. Zápis proveden dne 13.02.2014.
V-688/2014-807
Listina Souhlasné prohlášení o vzniku práva ze zákona ze dne 05.05.2014. Právní účinky zápisu k okamžiku 31.07.2014 11:07:35. Zápis proveden dne 22.08.2014.
V-12794/2014-807
Pořadí k datu podle právní úpravy účinné v době vzniku práva

- Věcné břemeno zřizování a provozování vedení inženýrské sítě - nadzemního vedení VN a rozvaděče s právem vstupu a vjezdu v souvislosti se zřízením, stavebními úpravami, opravami a provozováním dle čl. II. smlouvy
v rozsahu GP č. 3108-25/2014
Oprávnění pro
Česká republika, RČ/IČO: 00000001-001, vykonává: Povodí Odry, státní podnik, Varenská 3101/49, Moravská Ostrava, 70200 Ostrava, RČ/IČO: 70890021
Povinnost k
Parcela: 3815/1

Listina Smlouva o zřízení věcného břemene - úplatná OV/227/e/2014/Ha ze dne 05.12.2014. Právní účinky zápisu k okamžiku 20.01.2015 12:59:44. Zápis proveden dne 11.02.2015.
V-1081/2015-807
Pořadí k 20.01.2015 12:59

Typ vztahu

- **Věcné břemeno zřizování a provozování vedení**
  optického kabelu s právem vstupu a vjezdu v souvislosti s jeho zřízením, stavebními úpravami, opravami a provozováním dle čl. II. smlouvy
  v rozsahu GP č. 3066-749/2013_A
  Oprávnění pro
  Statutární město Ostrava, Prokešovo náměstí 1803/8, Moravská Ostrava, 70200 Ostrava, RČ/IČO: 00845451
  Povinnost k
  Parcela: 3815/1
  Listina Smlouva o zřízení věcného břemene - úplatná OV/307/e/2014/Ha ze dne 23.12.2014. Právní účinky zápisu k okamžiku 06.03.2015 10:50:21. Zápis proveden dne 31.03.2015.
  V-4410/2015-807
  Pořadí k 06.03.2015 10:50

- **Věcné břemeno zřizování a provozování vedení**
  optického kabelu s právem vstupu a vjezdu v souvislosti s jeho zřízením, stavebními úpravami, opravami a provozováním dle čl. II. smlouvy
  v rozsahu GP č. 3066-749/2013_B
  Oprávnění pro
  Statutární město Ostrava, Prokešovo náměstí 1803/8, Moravská Ostrava, 70200 Ostrava, RČ/IČO: 00845451
  Povinnost k
  Parcela: 3815/1
  Listina Smlouva o zřízení věcného břemene - úplatná OV/307/e/2014/Ha ze dne 23.12.2014. Právní účinky zápisu k okamžiku 06.03.2015 10:50:21. Zápis proveden dne 31.03.2015.
  V-4410/2015-807
  Pořadí k 06.03.2015 10:50

- **Věcné břemeno zřizování a provozování vedení**
  optického kabelu s právem vstupu a vjezdu v souvislosti s jeho zřízením, stavebními úpravami, opravami a provozováním dle čl. II. smlouvy
  v rozsahu GP č. 3066-749/2013_C
  Oprávnění pro
  Statutární město Ostrava, Prokešovo náměstí 1803/8, Moravská Ostrava, 70200 Ostrava, RČ/IČO: 00845451
  Povinnost k
  Parcela: 3815/1
  Listina Smlouva o zřízení věcného břemene - úplatná OV/307/e/2014/Ha ze dne 23.12.2014. Právní účinky zápisu k okamžiku 06.03.2015 10:50:21. Zápis proveden dne 31.03.2015.
  V-4410/2015-807
  Pořadí k 06.03.2015 10:50

- **Věcné břemeno vedení**
  zřídit a provozovat inženýrskou síť - kanalizaci s právem vstupovat a vjíždět v souvislosti se zřízením, stavebními úpravami, opravami a provozováním dle čl. II. smlouvy
  v rozsahu GP č. 3266-92a/2016
  Oprávnění pro
  Statutární město Ostrava, Prokešovo náměstí 1803/8,

Typ vztahu

Oprávnění pro
Moravská Ostrava, 70200 Ostrava, RČ/IČO: 00845451
Povinnost k
Parcela: 3815/1

Listina Smlouva o zřízení věcného břemene - úplatná č. OV/131/e/2017/Ha ze dne 31.05.2017. Právní účinky zápisu k okamžiku 11.08.2017 10:05:15. Zápis proveden dne 06.09.2017.
V-13536/2017-807

Pořadí k 11.08.2017 10:05

- Věcné břemeno vedení
  zřídit a provozovat inženýrskou síť - kanalizaci s právem vstupovat a vjíždět v souvislosti se zřízením, stavebními úpravami, opravami a provozováním dle čl. II. smlouvy
  v rozsahu GP č. 3266-92b/2016
  Oprávnění pro
  Statutární město Ostrava, Prokešovo náměstí 1803/8,
  Moravská Ostrava, 70200 Ostrava, RČ/IČO: 00845451
  Povinnost k
  Parcela: 3815/1

  Listina Smlouva o zřízení věcného břemene - úplatná č. OV/131/e/2017/Ha ze dne 31.05.2017. Právní účinky zápisu k okamžiku 11.08.2017 10:05:15. Zápis proveden dne 06.09.2017.
  V-13536/2017-807

  Pořadí k 11.08.2017 10:05

- Věcné břemeno vedení
  zřídit a provozovat inženýrskou síť - kanalizaci s právem vstupovat a vjíždět v souvislosti se zřízením, stavebními úpravami, opravami a provozováním dle čl. II. smlouvy
  v rozsahu GP č. 3266-92d/2016
  Oprávnění pro
  Statutární město Ostrava, Prokešovo náměstí 1803/8,
  Moravská Ostrava, 70200 Ostrava, RČ/IČO: 00845451
  Povinnost k
  Parcela: 3815/1

  Listina Smlouva o zřízení věcného břemene - úplatná č. OV/131/e/2017/Ha ze dne 31.05.2017. Právní účinky zápisu k okamžiku 11.08.2017 10:05:15. Zápis proveden dne 06.09.2017.
  V-13536/2017-807

  Pořadí k 11.08.2017 10:05

- Věcné břemeno vedení
  zřídit a provozovat inženýrskou síť - kanalizaci s právem vstupovat a vjíždět v souvislosti se zřízením, stavebními úpravami, opravami a provozováním dle čl. II. smlouvy
  v rozsahu GP č. 3266-92g/2016
  Oprávnění pro
  Statutární město Ostrava, Prokešovo náměstí 1803/8,
  Moravská Ostrava, 70200 Ostrava, RČ/IČO: 00845451
  Povinnost k
  Parcela: 3815/1

Typ vztahu

Listina Smlouva o zřízení věcného břemene - úplatná č. OV/131/e/2017/Ha ze dne 31.05.2017. Právní účinky zápisu k okamžiku 11.08.2017 10:05:15. Zápis proveden dne 06.09.2017.
V-13536/2017-807

Pořadí k 11.08.2017 10:05

- Věcné břemeno vedení
  zřídit a provozovat inženýrskou síť - kanalizaci s právem vstupovat a vjíždět v souvislosti se zřízením, stavebními úpravami, opravami a provozováním dle čl. II. smlouvy
  v rozsahu GP č. 3266-92h/2016
  Oprávnění pro
  Statutární město Ostrava, Prokešovo náměstí 1803/8, Moravská Ostrava, 70200 Ostrava, RČ/IČO: 00845451
  Povinnost k
  Parcela: 3815/1

Listina Smlouva o zřízení věcného břemene - úplatná č. OV/131/e/2017/Ha ze dne 31.05.2017. Právní účinky zápisu k okamžiku 11.08.2017 10:05:15. Zápis proveden dne 06.09.2017.
V-13536/2017-807

Pořadí k 11.08.2017 10:05

- Věcné břemeno vedení
  zřídit a provozovat inženýrskou síť - kanalizaci s právem vstupovat a vjíždět v souvislosti se zřízením, stavebními úpravami, opravami a provozováním dle čl. II. smlouvy
  v rozsahu GP č. 3266-92i/2016
  Oprávnění pro
  Statutární město Ostrava, Prokešovo náměstí 1803/8, Moravská Ostrava, 70200 Ostrava, RČ/IČO: 00845451
  Povinnost k
  Parcela: 3815/1

Listina Smlouva o zřízení věcného břemene - úplatná č. OV/131/e/2017/Ha ze dne 31.05.2017. Právní účinky zápisu k okamžiku 11.08.2017 10:05:15. Zápis proveden dne 06.09.2017.
V-13536/2017-807

Pořadí k 11.08.2017 10:05

- Věcné břemeno vedení
  zřídit a provozovat inženýrskou síť - kanalizaci s právem vstupovat a vjíždět v souvislosti se zřízením, stavebními úpravami, opravami a provozováním dle čl. II. smlouvy
  v rozsahu GP č. 3266-92j/2016
  Oprávnění pro
  Statutární město Ostrava, Prokešovo náměstí 1803/8, Moravská Ostrava, 70200 Ostrava, RČ/IČO: 00845451
  Povinnost k
  Parcela: 3815/1

Listina Smlouva o zřízení věcného břemene - úplatná č. OV/131/e/2017/Ha ze dne 31.05.2017. Právní účinky zápisu k okamžiku 11.08.2017 10:05:15. Zápis proveden dne 06.09.2017.
V-13536/2017-807

Typ vztahu

Pořadí k 11.08.2017 10:05

- Věcné břemeno vedení
  zřídit a provozovat inženýrskou síť - kanalizaci s právem vstupovat a vjíždět v souvislosti se zřízením, stavebními úpravami, opravami a provozováním dle čl. II. smlouvy
  v rozsahu GP č. 3266-92l/2016
  Oprávnění pro
  Statutární město Ostrava, Prokešovo náměstí 1803/8, Moravská Ostrava, 70200 Ostrava, RČ/IČO: 00845451
  Povinnost k
  Parcela: 3815/1

Listina Smlouva o zřízení věcného břemene - úplatná č. OV/131/e/2017/Ha ze dne 31.05.2017. Právní účinky zápisu k okamžiku 11.08.2017 10:05:15. Zápis proveden dne 06.09.2017.
V-13536/2017-807

Pořadí k 11.08.2017 10:05

- Věcné břemeno zřizování a provozování vedení
  kanalizace s právem vstupu a vjezdu v souvislosti se zřízením, stavebními úpravami, opravami a provozováním dle čl. II. smlouvy
  v rozsahu GP č. 3339-9b/2018
  Oprávnění pro
  Statutární město Ostrava, Prokešovo náměstí 1803/8, Moravská Ostrava, 70200 Ostrava, RČ/IČO: 00845451
  Povinnost k
  Parcela: 3815/1

Listina Smlouva o zřízení věcného břemene - úplatná OV/87/e/2018/Ha ze dne 12.06.2018. Právní účinky zápisu k okamžiku 10.08.2018 09:26:43. Zápis proveden dne 04.09.2018.
V-13033/2018-807

Pořadí k 10.08.2018 09:26

- Věcné břemeno zřizování a provozování vedení
  inženýrské sítě s právem vstupu a vjezdu v souvislosti se zřízením, stavebními úpravami, opravami a provozováním kanalizace dle čl. II. smlouvy
  v rozsahu GP č. 3324-234a/2017
  Oprávnění pro
  Statutární město Ostrava, Prokešovo náměstí 1803/8, Moravská Ostrava, 70200 Ostrava, RČ/IČO: 00845451
  Povinnost k
  Parcela: 3815/1

Listina Smlouva o zřízení věcného břemene - úplatná OV/278/e/2018/Ha ze dne 15.07.2019. Právní účinky zápisu k okamžiku 25.09.2019 08:53:47. Zápis proveden dne 17.10.2019.
V-15052/2019-807

Pořadí k 25.09.2019 08:53

D Poznámky a další obdobné údaje

Typ vztahu

VÝPIS Z KATASTRU NEMOVITOSTÍ

prokazující stav evidovaný k datu *09.07.2020 08:55:03*

Okres: **CZ0806 Ostrava-město** Obec: **554821 Ostrava**

Kat.území: **753661 Stará Bělá** List vlastnictví: **2106**

V kat. území jsou pozemky vedeny v jedné číselné řadě

Typ vztahu

- **Změna výměr obnovou operátu**

  Povinnost k

  Parcela: 3815/1

Plomby a upozornění - **Bez zápisu**

E *Nabývací tituly a jiné podklady zápisu*

Listina

- **Rozhodnutí o přechodu nemovitostí do vlast.krajů (zák.č.157/2000 Sb.) Ministerstvo dopravy a spojů ČR -3796/2001 -12-KM nabylo účinnosti dnem 1.10.2001 ze dne 10.09.2001.**

  Z-5462/2002-807

  Pro: **Moravskoslezský kraj, 28. října 2771/117, Moravská Ostrava, 70200 Ostrava** *RČ/IČO:* **70890692**

  Správa silnic Moravskoslezského kraje, příspěvková organizace, Úprkova 795/1, Přívoz, 70200 Ostrava **00095711**

- **Zřizovací listina rozpočtové či příspěvkové organizace ZL-300/2001 (úplné znění, ve znění dodatků č. 1 až 6, účinné ke dni 14.10.2009) ze dne 21.10.2009.**

  Z-3705/2010-807

  Pro: **Správa silnic Moravskoslezského kraje, příspěvková organizace, Úprkova 795/1, Přívoz, 70200 Ostrava** *RČ/IČO:* **00095711**

F *Vztah bonitovaných půdně ekologických jednotek (BPEJ) k parcelám* - **Bez zápisu**

Nemovitosti jsou v územním obvodu, ve kterém vykonává státní správu katastru nemovitostí ČR:

Katastrální úřad pro Moravskoslezský kraj, Katastrální pracoviště Ostrava, kód: 807.

Vyhotovil: *Vyhotoveno: 09.07.2020 09:13:17*

Český úřad zeměměřický a katastrální - SCD

snímek katastrální mapy

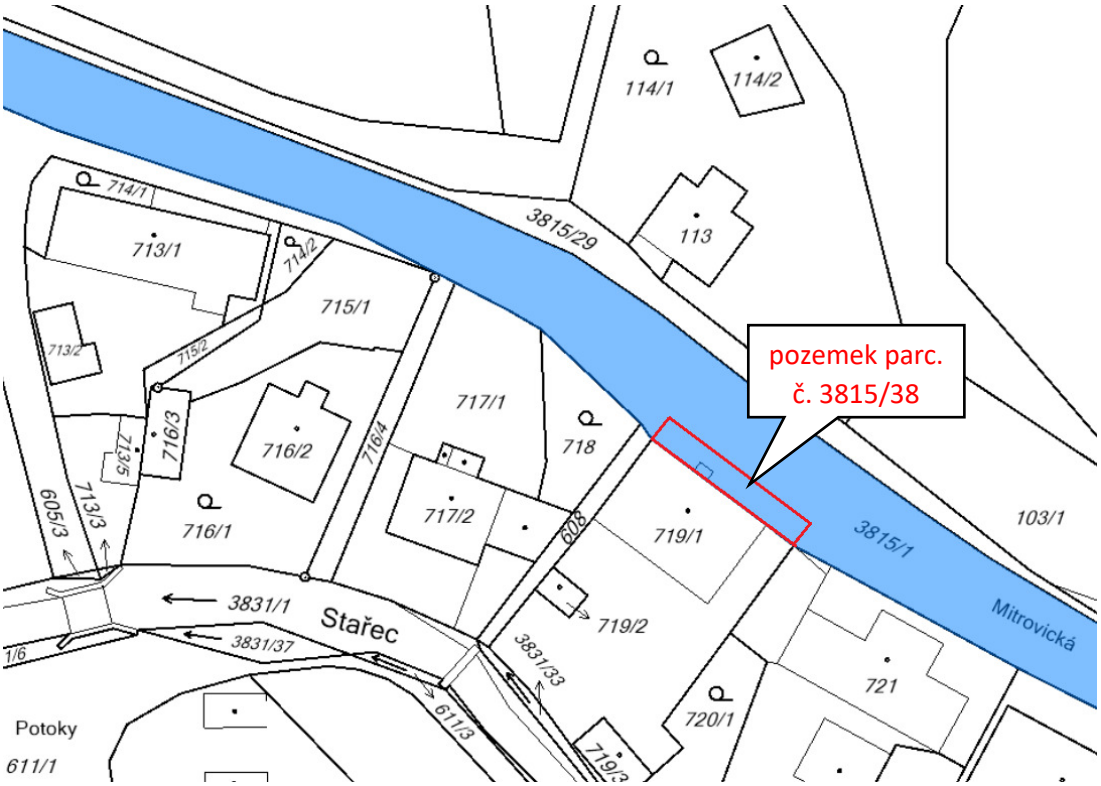

ortofomapa

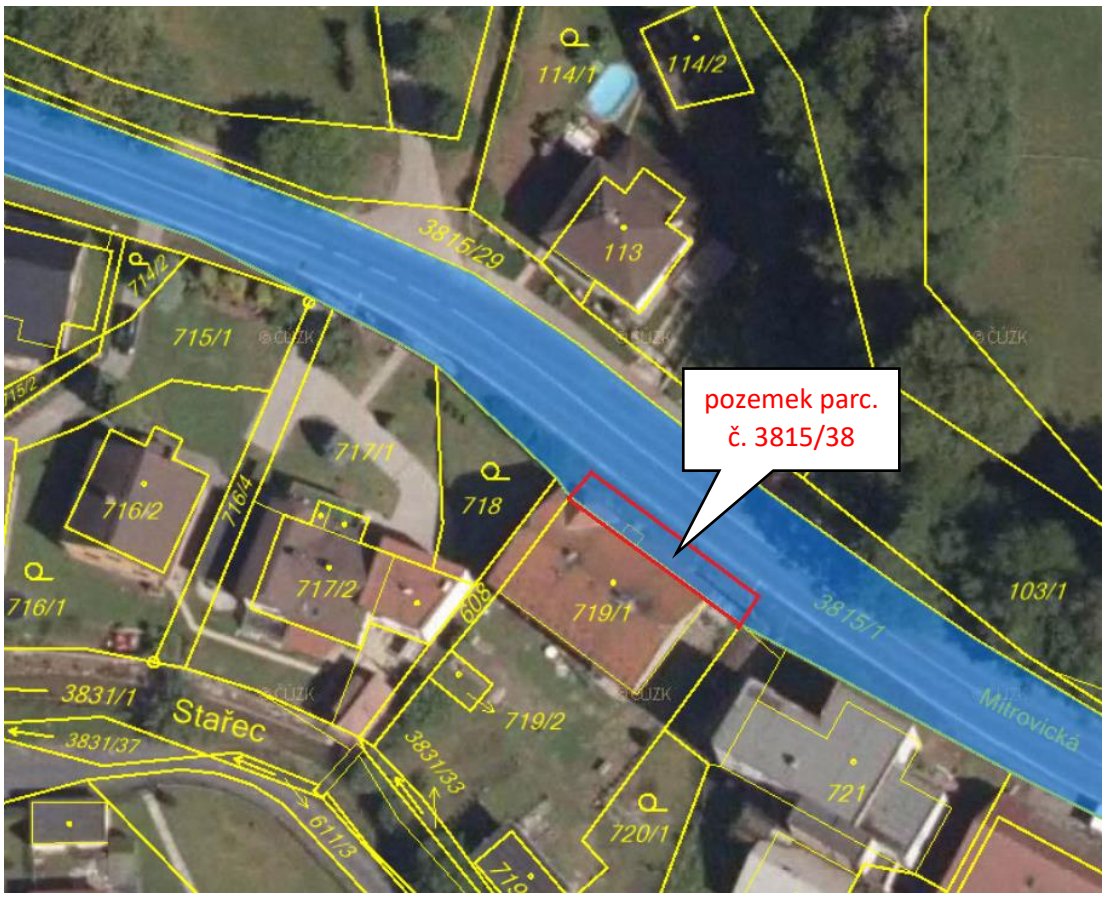

geometrický plán

VÝKAZ DOSAVADNÍHO A NOVÉHO STAVU ÚDAJŮ KATASTRU NEMOVITOSTÍ

Dosavadní stav					Nový stav														
Označení pozemku parc. číslem	Výměra parcely			Druh pozemku / Způsob využití	Označení pozemku parc. číslem	Výměra parcely			Druh pozemku / Způsob využití	Typ stavby / Způsob využití	Způs. určení výměr	Porovnání se stavem evidence právních vztahů: Díl přechází z pozemku označeného v katastru nemovitostí	dřívější poz. evidenci	Číslo listu vlastnictví	Výměra dílu			Označení dílu
	ha		m²			ha		m²							ha		m²	
3815/1	2	70	08	ostat.pl. / silnice	3815/1	2	69	48	ostat.pl. / silnice		0							
					3815/38			60	ostat.pl. / jiná plocha		2	3815/1		2106			60	
	2	70	08			2	70	08										

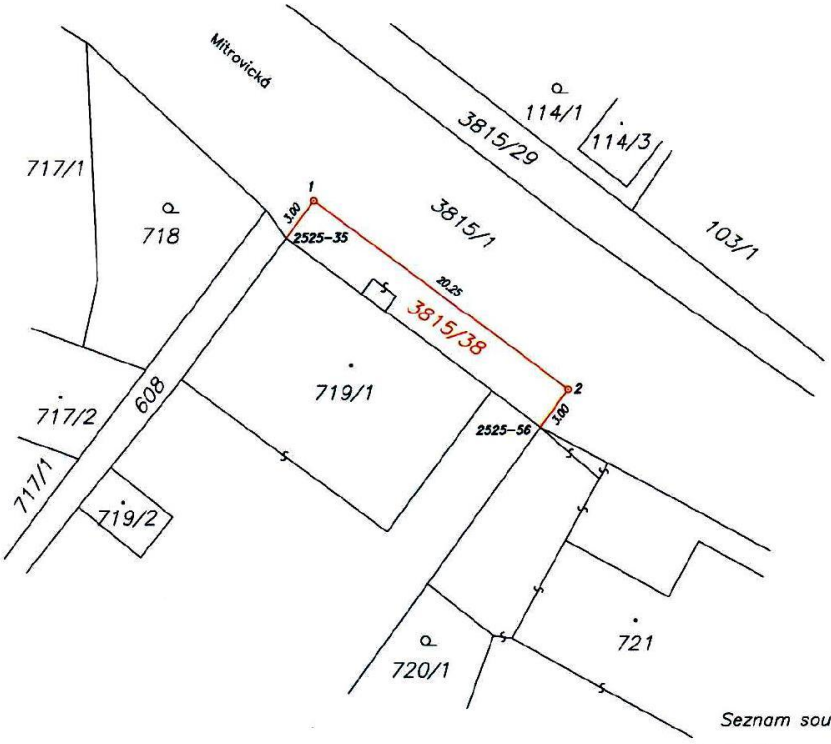

Seznam souřadnic (S-JTSK)

Souřadnice pro zápis do KN

Č. bodu	Y	X	kód kv.	Poznámka
2525-35	475610.68	1109206.52	3	roh zdi
2525-56	475594.47	1109218.67	3	sloupek plotu
1	475608.89	1109204.12	3	znak z plastu
2	475592.70	1109216.25	3	znak z plastu

GEOMETRICKÝ PLÁN pro

rozdělení pozemku

Geometrický plán ověřil úředně oprávněný zeměměřický inženýr:

Jméno, příjmení: [redacted]

Číslo položky seznamu úředně oprávněných zeměměřických inženýrů: 2328/2007

Dne: 28.4.2020 Číslo: 173/2019

Náležitostmi a přesností odpovídá právním předpisům.

Stejnopis ověřil úředně oprávněný zeměměřický inženýr:

Jméno, příjmení: [redacted]

Číslo položky seznamu úředně oprávněných zeměměřických inženýrů: 2328/2007

Dne: 6.5.2020 Číslo: 1173/2019

Tento stejnopis odpovídá geometrickému plánu v elektronické podobě uloženému v dokumentaci katastrálního úřadu.

Vyhotovitel: [redacted]

Číslo plánu: 3462-173/2019

Okres: Ostrava-město

Obec: Ostrava

Kat. území: Stará Bělá

Mapový list: Bílovec O-4/42

Dosavadním vlastníkům pozemků byla poskytnuta možnost seznámit se v terénu s průběhem navrhovaných nových hranic, které byly označeny předepsaným způsobem:

znaky z plastu

Katastrální úřad souhlasí s očíslováním parcel.

KÚ pro Moravskoslezský kraj
KP Ostrava
[redacted]
PGP-1068/2020-807
2020.05.06 13:05:27 CEST

[redacted] podobě.

fotodokumentace