

Výpis z katastru nemovitostí, snímek katastrální mapy se zákresem, ortofomapa, fotodokumentace, k. ú. Otice

VÝPIS Z KATASTRU NEMOVITOSTÍ

prokazující stav evidovaný k datu 07.07.2020 07:15:03

Vyhotoveno bezúplatně dálkovým přístupem pro účel: Správa majetku, č.j.: kontrola lv pro Moravskoslezský kraj

Okres: CZ0805 Opava

Obec: 509612 Otice

Kat.území: 716481 Otice

List vlastnictví: 221

V kat. území jsou pozemky vedeny v jedné číselné řadě

A Vlastník, jiný oprávněný	Identifikátor	Podíl
----------------------------	---------------	-------

Vlastnické právo



ČÁSTEČNÝ VÝPIS

B Nemovitosti

Pozemky

Parcela	Výměra[m2]	Druh pozemku	Způsob využití	Způsob ochrany
376/1	60383	orná půda		zemědělský půdní fond
376/2	4737	orná půda		zemědělský půdní fond
950/51	6988	orná půda		zemědělský půdní fond

B1 Věcná práva sloužící ve prospěch nemovitostí v části B - Bez zápisu

C Věcná práva zatěžující nemovitosti v části B včetně souvisejících údajů

Typ vztahu

o Předkupní právo podle § 101 zákona č. 183/2006 Sb.

Oprávnění pro

Moravskoslezský kraj, 28. října 2771/117, Moravská Ostrava, 70200 Ostrava, RČ/IČO: 70890692

Povinnost k

Parcela: 376/1, Parcela: 376/2, Parcela: 950/51

Listina Opatření obecné povahy kterým se vydává úz. plán nebo regulač. plán (§101 stav.zák.) MMOP-62547/2011 /Bo ze dne 16.06.2011.

Z-9422/2011-806

Pořadí k datu podle právní úpravy účinné v době vzniku práva

D Poznámky a další obdobné údaje

Typ vztahu

o Zajištění nemovitosti

Povinnost k



Parcela: 376/1, Parcela: 376/2, Parcela: 950/51

Listina Usnesení Policie České republiky o zajištění majetku podle § 79d trestního řádu KRPT-92509-54/TČ-2014-070081 Krajského ředitelství policie Moravskoslezského kraje, odboru hospodářské kriminality ze dne 07.10.2014. Právní účinky zápisu k okamžiku 08.10.2014 07:05:00. Zápis proveden dne 08.10.2014.

Z-6701/2014-806

Listina Vyrozumění Policie České republiky o právní moci usnesení KRPT-92509-54/TČ-2014-070081. Právní moc ke dni 20.11.2014. Právní účinky zápisu k okamžiku 11.12.2014 10:59:00. Zápis proveden dne 17.12.2014.

Z-8098/2014-806

Plomby a upozornění - Bez zápisu

Nemovitosti jsou v územním obvodu, ve kterém vykonává státní správu katastru nemovitostí ČR Katastrální úřad pro Moravskoslezský kraj, Katastrální pracoviště Opava, kód: 806.

VÝPIS Z KATASTRU NEMOVITOSTÍ
prokazující stav evidovaný k datu 07.07.2020 07:15:03

Okres: CZ0805 Opava Obec: 509612 Otice
Kat.území: 716481 Otice List vlastnictví: 221
V kat. území jsou pozemky vedeny v jedné číselné řadě

E *Nabývací tituly a jiné podklady zápisu*

Listina

- o Rozsudek soudu o určení právního vztahu 37C-85/2014 -223 Okresního soudu v Opavě ze dne 23.08.2018, právní moc ke dni 11.4.2019 potvrzený Rozsudkem Krajského soudu v Ostravě Č.j. 11 Co 337/2018-300 ze dne 8.3.2019, právní moc ke dni 11.4.2019. Právní účinky zápisu k okamžiku 30.04.2019 16:48:06. Zápis proveden dne 17.01.2020.

V-3959/2019-806

Pro: 

F *Vztah bonitovaných půdně ekologických jednotek (BPEJ) k parcelám*

Parcela	BPEJ	Výměra[m2]
376/1	55600	16504
	56300	43879
376/2	56300	4737
950/51	55600	6748
	56300	240

Pokud je výměra bonitních dílů parcel menší než výměra parcely, zbytek parcely není bonitován

Nemovitosti jsou v územním obvodu, ve kterém vykonává státní správu katastru nemovitostí ČR: Katastrální úřad pro Moravskoslezský kraj, Katastrální pracoviště Opava, kód: 806.

Vyhotovil:
Český úřad zeměměřický a katastrální - SCD

Vyhotoveno: 07.07.2020 07:33:53

snímek katastrální mapy

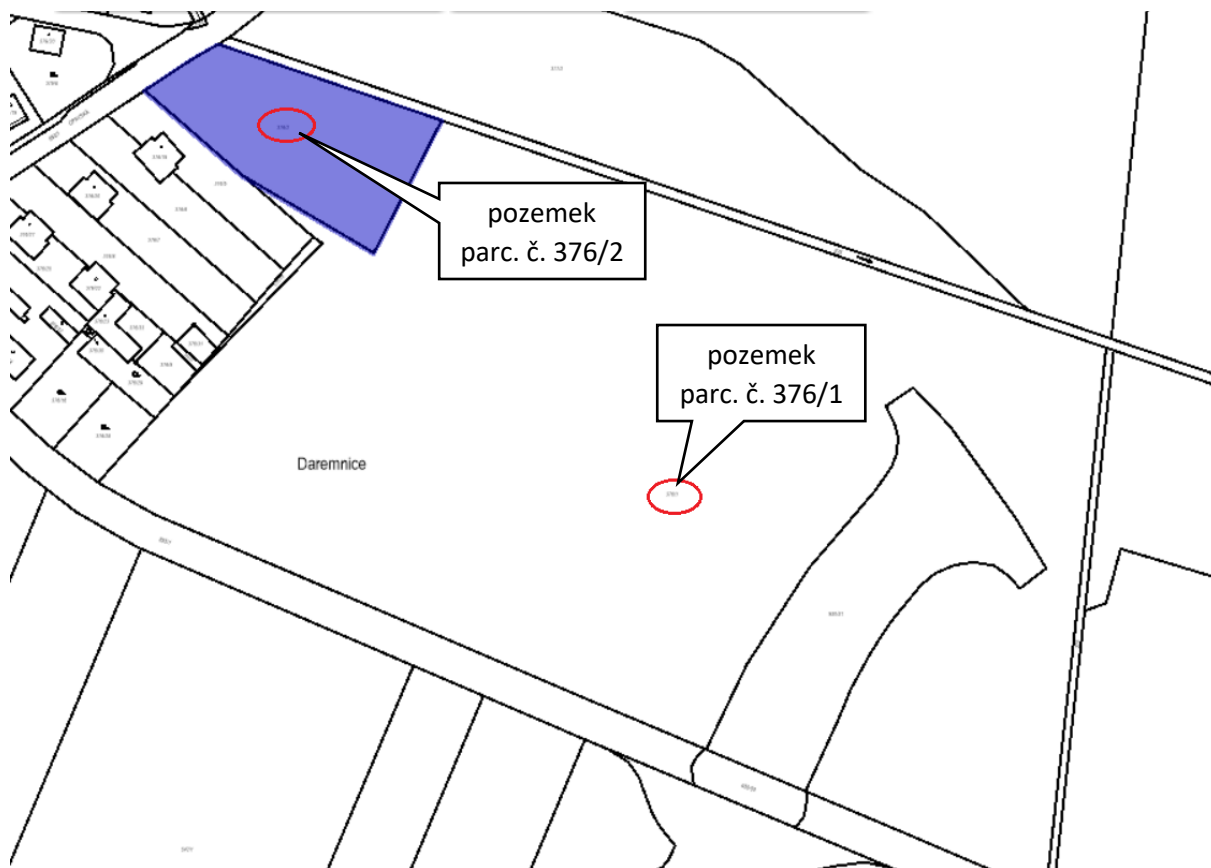

ortofomapa

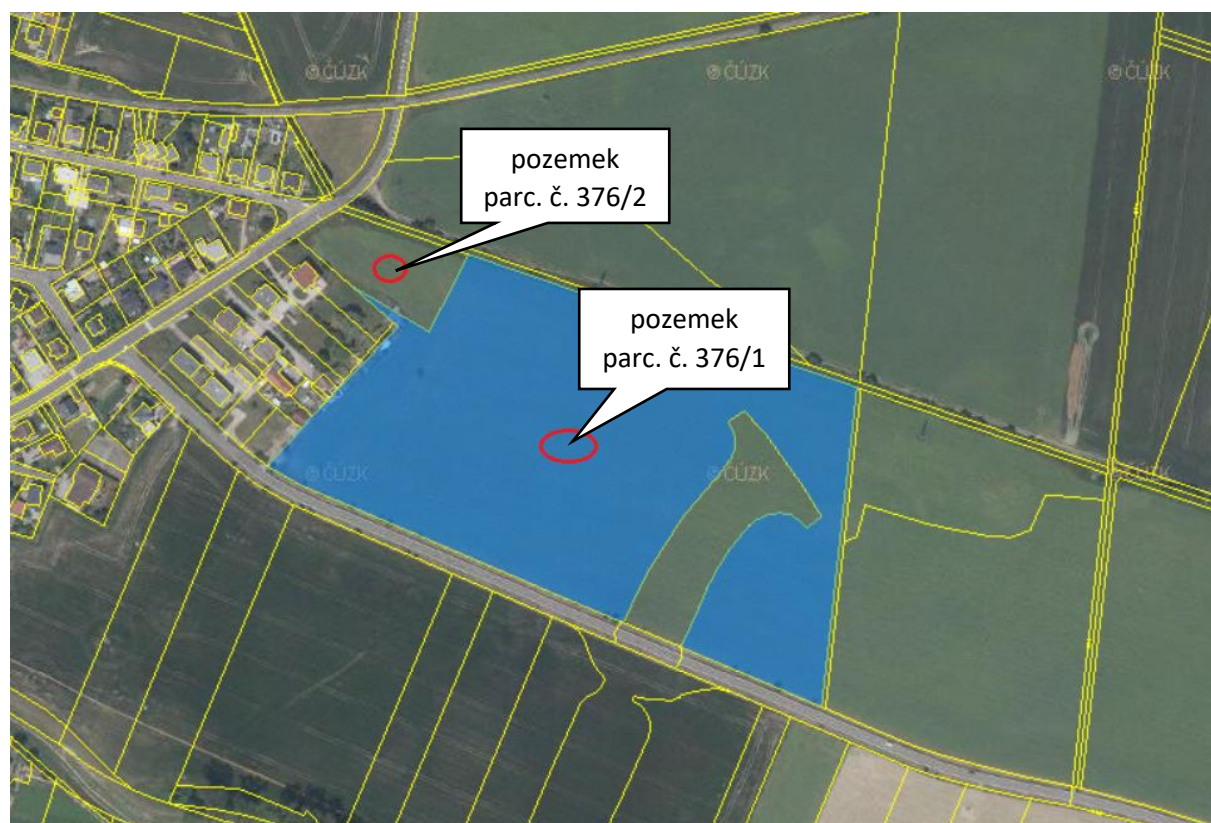

fotodokumentace

