

VÝPIS Z KATASTRU NEMOVITOSTÍ

prokazující stav evidovaný k datu 25.05.2020 13:35:03

Vyhotoveno bezúplatně dálkovým přístupem pro účel: Správa majetku, č.j.: 7 pro Moravskoslezský kraj

Okres: CZ0804 Nový Jičín

Obec: 568686 Mošnov

Kat.území: 699934 Mošnov

List vlastnictví: 452

V kat. území jsou pozemky vedeny ve dvou číselných řadách (St. = stavební parcela)

A Vlastník, jiný oprávněný	Identifikátor	Podíl
Vlastnické právo		
Moravskoslezský kraj, 28. října 2771/117, Moravská Ostrava, 70200 Ostrava	70890692	

ČÁSTEČNÝ VÝPIS

B Nemovitosti

Pozemky	Výměra[m2]	Druh pozemku	Způsob využití	Způsob ochrany
Parcela				
St. 262	82	zastavěná plocha a nádvoří		
Součástí je stavba: bez čp/če, tech.vyb Stavba stojí na pozemku p.č.: St. 262				
St. 263	166	zastavěná plocha a nádvoří		
Součástí je stavba: bez čp/če, jiná st. Stavba stojí na pozemku p.č.: St. 263				
St. 373	672	zastavěná plocha a nádvoří		
Součástí je stavba: bez čp/če, jiná st. Stavba stojí na pozemku p.č.: St. 373				
1340/5	61219	ostatní plocha	jiná plocha	
1340/69	7367	ostatní plocha	ostatní komunikace	
1340/70	709	ostatní plocha	jiná plocha	
1340/71	842	ostatní plocha	ostatní komunikace	
1340/72	3841	ostatní plocha	jiná plocha	

B1 Věcná práva sloužící ve prospěch nemovitostí v části B - Bez zápisu

C Věcná práva zatěžující nemovitosti v části B včetně souvisejících údajů

Typ vztahu

o Věcné břemeno zřízení a provozování vedení

právo zřídit na částech služebných pozemků plynovodní přípojku SO 06-22-01.1, provozovat ji a udržovat v rozsahu dle geometrického plánu č. 1030-5072_a/2014

Oprávnění pro

Letiště Ostrava, a.s., č.p. 401, 74251 Mošnov, RČ/IČO: 26827719

Povinnost k

Parcela: 1340/5, Parcela: 1340/69

Listina Smlouva o zřízení věcného břemene - úplatná ze dne 31.08.2015. Právní účinky zápisu k okamžiku 07.09.2015 13:38:51. Zápis proveden dne 30.09.2015.

V-9439/2015-804

Pořadí k 07.09.2015 13:38

o Věcné břemeno zřízení a provozování vedení

právo zřídit na částech služebných pozemků plynovodní přípojku SO 06-22-01.3, provozovat ji a udržovat v rozsahu dle geometrického plánu č. 1030-5072_c/2014

Oprávnění pro

Nemovitosti jsou v územním obvodu, ve kterém vykonává státní správu katastru nemovitostí ČR Katastrální úřad pro Moravskoslezský kraj, Katastrální pracoviště Nový Jičín, kód: 804.

VÝPIS Z KATASTRU NEMOVITOSTÍ

prokazující stav evidovaný k datu 25.05.2020 13:35:03

Okres: CZ0804 Nový Jičín

Obec: 568686 Mošnov

Kat.území: 699934 Mošnov

List vlastnictví: 452

V kat. území jsou pozemky vedeny ve dvou číselných řadách (St. = stavební parcela)

Typ vztahu

Oprávnění pro

Letiště Ostrava, a.s., č.p. 401, 74251 Mošnov, RČ/IČO:
26827719

Povinnost k

Parcela: 1340/69

Listina Smlouva o zřízení věcného břemene - úplatná ze dne 31.08.2015. Právní účinky
zápisu k okamžiku 07.09.2015 13:38:51. Zápis proveden dne 30.09.2015.

V-9439/2015-804

Pořadí k 07.09.2015 13:38

o Věcné břemeno zřizování a provozování vedení

právo zřídít kanalizační přípojku v rámci stavby "Letiště Leoše Janáčka, kolejové
napojení - (SO 06-27-10.2), provozovat ji a udržovat v rozsahu dle geometrického plánu
č. 1029-5072_a/2014

Oprávnění pro

Letiště Ostrava, a.s., č.p. 401, 74251 Mošnov, RČ/IČO:
26827719

Povinnost k

Parcela: 1340/69

Listina Smlouva o zřízení věcného břemene - úplatná ze dne 31.08.2015. Právní účinky
zápisu k okamžiku 07.09.2015 13:40:45. Zápis proveden dne 30.09.2015.

V-9440/2015-804

Pořadí k 07.09.2015 13:40

o Věcné břemeno zřizování a provozování vedení

právo zřídít kanalizační přípojku v rámci stavby "Letiště Leoše Janáčka, kolejové
napojení - (SO 06-27-10.6), provozovat ji a udržovat v rozsahu dle geometrického plánu
č. 1049-5072_a/2014

Oprávnění pro

Letiště Ostrava, a.s., č.p. 401, 74251 Mošnov, RČ/IČO:
26827719

Povinnost k

Parcela: 1340/69

Listina Smlouva o zřízení věcného břemene - úplatná ze dne 31.08.2015. Právní účinky
zápisu k okamžiku 07.09.2015 13:40:45. Zápis proveden dne 30.09.2015.

V-9440/2015-804

Pořadí k 07.09.2015 13:40

o Věcné břemeno zřizování a provozování vedení

právo zřídít na částech služebných pozemků kabelové vedení NN č.2, provozovat jej a
udržovat v rozsahu dle geometrického plánu č. 1057-23/2015

Oprávnění pro

Letiště Ostrava, a.s., č.p. 401, 74251 Mošnov, RČ/IČO:
26827719

Povinnost k

Parcela: 1340/69

Listina Smlouva o zřízení věcného břemene - úplatná ze dne 31.08.2015. Právní účinky
zápisu k okamžiku 07.09.2015 13:42:46. Zápis proveden dne 30.09.2015.

V-9441/2015-804

Pořadí k 07.09.2015 13:42

VÝPIS Z KATASTRU NEMOVITOSTÍ

prokazující stav evidovaný k datu 25.05.2020 13:35:03

Okres: CZ0804 Nový Jičín

Obec: 568686 Mošnov

Kat.území: 699934 Mošnov

List vlastnictví: 452

V kat. území jsou pozemky vedeny ve dvou číselných řadách (St. = stavební parcela)

Typ vztahu

- o Věcné břemeno zřizování a provozování vedení
právo zřídit na částech služebných pozemků kabelové vedení veřejného NN č.3, provozovat je a udržovat v rozsahu dle geometrického plánu č. 1058-24/2015
Oprávnění pro
Letiště Ostrava, a.s., č.p. 401, 74251 Mošnov, RČ/IČO:
26827719
Povinnost k
Parcela: 1340/69, Parcela: 1340/72

Listina Smlouva o zřízení věcného břemene - úplatná ze dne 31.08.2015. Právní účinky zápisu k okamžiku 07.09.2015 13:42:46. Zápis proveden dne 30.09.2015.
V-9441/2015-804

Pořadí k 07.09.2015 13:42
- o Věcné břemeno zřizování a provozování vedení
právo zřídit na částech služebných pozemků podzemní komunikační vedení č.2, provozovat je a udržovat v rozsahu dle geometrického plánu č.1032-5072a/2014
Oprávnění pro
Letiště Ostrava, a.s., č.p. 401, 74251 Mošnov, RČ/IČO:
26827719
Povinnost k
Parcela: 1340/5, Parcela: 1340/69, Parcela: 1340/72

Listina Smlouva o zřízení věcného břemene - úplatná ze dne 31.08.2015. Právní účinky zápisu k okamžiku 07.09.2015 13:46:29. Zápis proveden dne 30.09.2015.
V-9443/2015-804

Pořadí k 07.09.2015 13:46
- o Věcné břemeno zřizování a provozování vedení
právo zřídit na částech služebných pozemků dálkové komunikační vedení - sdělovací kabel, provozovat je a udržovat, provádět úpravy, opravy, údržbu, rekonstrukci za účelem její modernizace nebo zlepšení její výkonnosti a právo vstupu a vjezdu v rozsahu dle geometrického plánu č. 1033-5072/2014
Oprávnění pro
Česká republika, RČ/IČO: 00000001-001, vykonává: Řízení letového provozu České republiky, státní podnik (ŘLP ČR, s.p.), Navigační 787, 25261 Jeneč, RČ/IČO: 49710371
Povinnost k
Parcela: 1340/69

Listina Smlouva o zřízení věcného břemene - úplatná IM/14484/2015/Zor ze dne 01.09.2015. Právní účinky zápisu k okamžiku 15.09.2015 08:55:15. Zápis proveden dne 06.10.2015.
V-9703/2015-804

Pořadí k 15.09.2015 08:55
- o Věcné břemeno zřizování a provozování vedení
spočívající v:
a) právu umístit, provozovat, opravovat a udržovat na služebných pozemcích zemní kabelové vedení vysokého napětí 22 kV včetně příslušenství v rámci stavby "Mošnov, Cromodora II,VNk", č. stavby IV-12-8014461/VB1
b) právu vstupovat a vjíždět na služební pozemky v souvislosti se zřizováním, obnovou a provozováním distribuční soustavy v rozsahu dle geometrického plánu č. 1248-447/2018
Oprávnění pro

VÝPIS Z KATASTRU NEMOVITOSTÍ

prokazující stav evidovaný k datu 25.05.2020 13:35:03

Okres: CZ0804 Nový Jičín

Obec: 568686 Mošnov

Kat.území: 699934 Mošnov

List vlastnictví: 452

V kat. území jsou pozemky vedeny ve dvou číselných řadách (St. = stavební parcela)

Typ vztahu

Oprávnění pro

ČEZ Distribuce, a. s., Teplická 874/8, Děčín IV-
Podmokly, 40502 Děčín, RČ/IČO: 24729035

Povinnost k

Parcela: 1340/69

Listina Smlouva o zřízení věcného břemene - úplatná č. IV-12-8014461/VB1 ze dne 08.11.2018. Právní účinky zápisu k okamžiku 29.11.2018 09:20:00. Zápis proveden dne 20.12.2018.

V-10543/2018-804

Pořadí k 29.11.2018 09:20

D Poznámky a další obdobné údaje - Bez zápisu

Plomby a upozornění - Bez zápisu

E Nabývací tituly a jiné podklady zápisu

Listina

o Rozhodnutí o přechodu věci z vlastnictví ČR podle zákona č. 166/2004 Sb. ze dne 31.5.2004 č.j. 394/2004-410-PRIV.

Z-11617/2004-804

Pro: Moravskoslezský kraj, 28. října 2771/117, Moravská Ostrava,
70200 Ostrava RČ/IČO: 70890692

o Smlouva směnná ze dne 19.10.2016. Právní účinky zápisu k okamžiku 20.12.2016 09:29:34. Zápis proveden dne 12.01.2017.

V-12512/2016-804

Pro: Moravskoslezský kraj, 28. října 2771/117, Moravská Ostrava,
70200 Ostrava RČ/IČO: 70890692

o Smlouva kupní č. 01293/2020/IM ze dne 23.04.2020. Právní účinky zápisu k okamžiku 27.04.2020 08:40:00. Zápis proveden dne 19.05.2020.

V-2702/2020-804

Pro: Moravskoslezský kraj, 28. října 2771/117, Moravská Ostrava,
70200 Ostrava RČ/IČO: 70890692

F Vztah bonitovaných půdně ekologických jednotek (BPEJ) k parcelám - Bez zápisu

Nemovitosti jsou v územním obvodu, ve kterém vykonává státní správu katastru nemovitostí ČR: Katastrální úřad pro Moravskoslezský kraj, Katastrální pracoviště Nový Jičín, kód: 804.

Vyhotovil:
Český úřad zeměměřičký a katastrální - SCD

Vyhotoveno: 25.05.2020 13:57:25

VÝKAZ DOSAVADNÍHO A NOVÉHO STAVU ÚDAJŮ KATASTRU NEMOVITOSTÍ

Dosavadní stav					Nový stav											
Označení pozemku parc. číslem	Výměra parcely			Druh pozemku Způsob využití	Označení pozemku parc. číslem	Výměra parcely			Druh pozemku Způsob využití	Typ stavby Způsob využití	Způs. určení výměr	Porovnání se stavem evidence právních vztahů				
	ha	m ²				ha	m ²					Díl přechází z pozemku katastru nemovitostí	Číslo listu vlastnictví	Výměra dílu		Označení dílu
														ha	m ²	
1340/5	6	12	19	ostat.pl. jiná plocha	1340/5	5	05	03	ostat.pl. jiná plocha		0	1340/5	452	5	05	03
1340/69		73	67	ostat.pl. ostat.komunikace	1340/161	1	07	16	ostat.pl. ostat.komunikace		0	1340/5	452	1	07	16
					1340/69		69	70	ostat.pl. ostat.komunikace		0	1340/69	452		69	70
1340/71		8	42	ostat.pl. ostat.komunikace	1340/164		3	97	ostat.pl. ostat.komunikace		0	1340/69	452		3	97
					1340/71		1	05	ostat.pl. ostat.komunikace		0	1340/71	452		1	05
					1340/163		7	37	ostat.pl. ostat.komunikace		0	1340/71	452		7	37
1340/72		38	41	ostat.pl. jiná plocha	1340/72		18	06	ostat.pl. ostat.komunikace		0	1340/71	452		18	06
					1340/162		20	35	ostat.pl. ostat.komunikace		0	1340/72	452		20	35
	7	32	69			7	32	69								

Seznam souřadnic (S-JTSK)
Číslo bodu Souřadnice pro zápis do KN

Y	X	Kód kv.	Poznámka
177-161	484769.48	1117003.00	8
177-162	484766.26	1116996.29	8
177-186	484707.37	1116952.52	8
177-194	484712.29	1116952.29	8
321-4	484627.19	1116871.81	8
1035-11	484737.36	1117016.30	3
1035-12	484725.90	1117009.09	3
1035-31	484616.09	1116862.62	3
1	484729.85	1117013.51	3 sl.plotu
2	484674.49	1116970.69	3 hřeb
3	484592.21	1116911.04	3 plastový znak
4	484651.00	1116837.42	3 hřeb
5	484785.00	1116944.47	3 plastový znak
6	484624.99	1116869.99	3 hřeb
7	484752.54	1116985.10	8 průsečík
8	484750.54	1116987.61	8 průsečík
9	484730.88	1117012.22	3 průsečík

GEOMETRICKÝ PLÁN pro rozdělení pozemku	Geometrický plán ověřil úředně oprávněný zeměměřický inženýr:	Stejnopis ověřil úředně oprávněný zeměměřický inženýr:
	Jméno, příjmení: Ing. Aleš Juriček	Jméno, příjmení: Ing. Aleš Juriček
	Číslo položky seznamu úředně oprávněných zeměměřických inženýrů: 2354/07	Číslo položky seznamu úředně oprávněných zeměměřických inženýrů: 2354/07
	Dne: 15. dubna 2020 Číslo: 10/2020	Dne: 24. dubna 2020 Číslo: 10/2020
Naléhavostmi a přesností odpovídá právním předpisům.	Tento stejnopis odpovídá geometrickému plánu v elektronické podobě uloženému v dokumentaci katastrálního úřadu.	
Vyhotovitel: GEOKO J&K s.r.o. Dukelská 691/5 Kopřivnice 742 21 Číslo plánu: 1603-6/2020 Okres: Nový Jičín Obec: Mošnov Kat. území: Mošnov Mapový list: Bilovec 3-8/13, 31 Dosavadním vlastníkům pozemků byla poskytnuta možnost seznámit se v terénu s průběhem navrhovaných nových hranic, které byly označeny předepsaným způsobem: plastovými znaky, hřeby	Katastrální úřad souhlasí s ořizováním parcel. KÚ pro Moravskoslezský kraj KP Nový Jičín Ing. František Vejda PGP- 622/2020-804 2020.04.21 09:15:29 CEST	Ověření stejnopisu geometrického plánu v listinné podobě. 

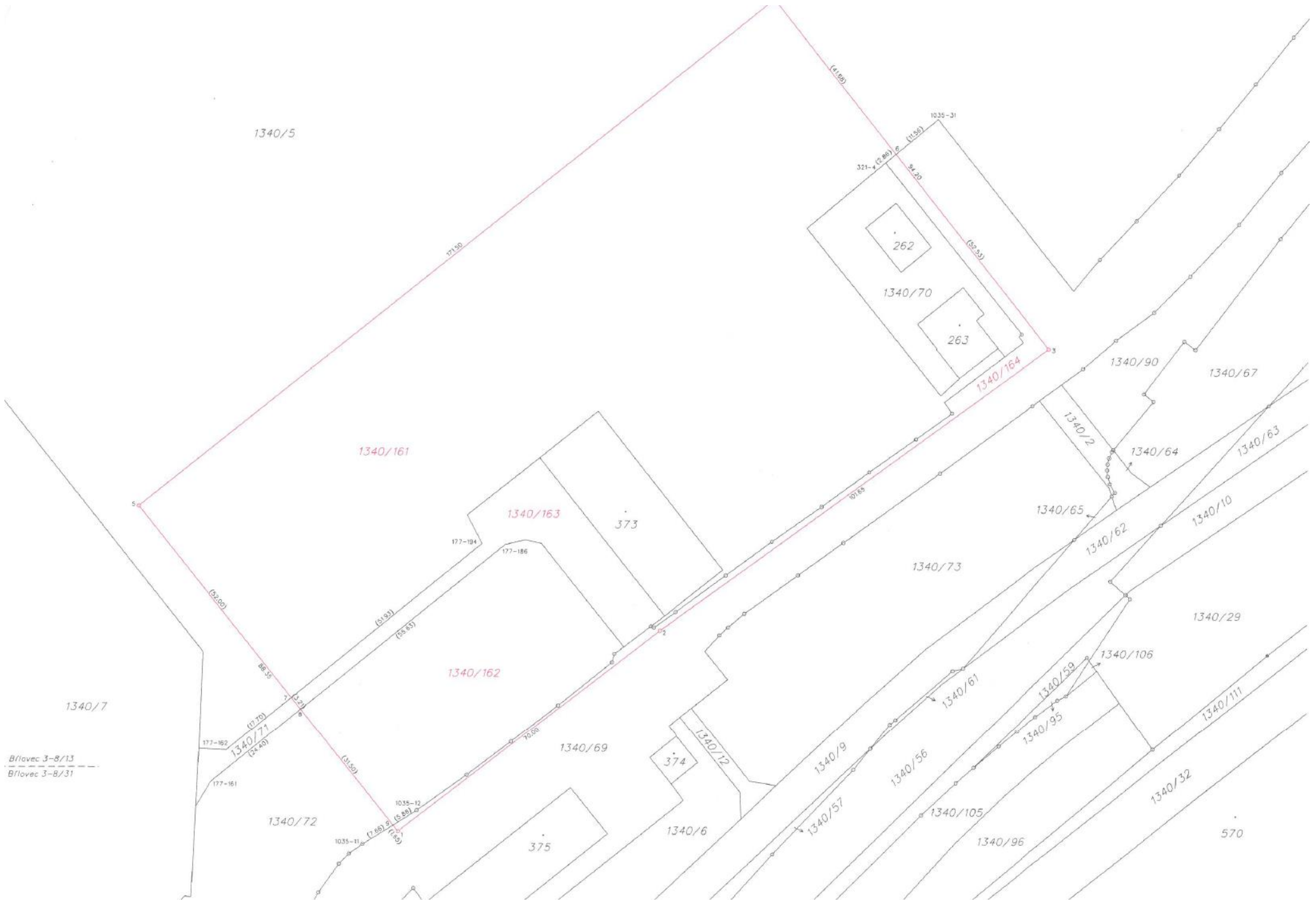

1340/5

17150

(4488)

1035-31

321-4 (2.88) P

(1196)

84.20

(3235)

262

1340/70

263

1340/164

1340/90

1340/67

1340/161

1340/163

373

177-194

177-186

1340/73

1340/2

1340/64

1340/63

(3282)

1340/71

(5193)

(5583)

1340/162

1340/69

1340/12

1340/65

1340/62

1340/10

1340/7

177-162

177-161

B/lovec 3-8/13
B/lovec 3-8/31

(1075)

(2440)

177-194

177-186

1340/73

1340/65

1340/62

1340/10

1340/72

1035-12

1035-11

(786) P

(588)

(2440)

375

1340/6

374

1340/9

1340/56

1340/57

1340/105

1340/96

1340/59

1340/95

1340/106

1340/32

1340/29

1340/111

570