

Výpis z katastru nemovitostí, snímek katastrální mapy se zákresem, ortofomapa, geometrický plán, fotodokumentace, k. ú. Loučky u Zátoru

VÝPIS Z KATASTRU NEMOVITOSTÍ

prokazující stav evidovaný k datu 27.04.2020 15:55:03

Vyhotoveno bezúplatně dálkovým přístupem pro účel: Správa majetku, č.j.: kontrola lv pro Moravskoslezský kraj

Okres: CZ0801 Bruntál

Obec: 597988 Zátor

Kat.území: 791199 Loučky u Zátoru

List vlastnictví: 329

V kat. území jsou pozemky vedeny v jedné číselné řadě

A Vlastník, jiný oprávněný	Identifikátor	Podíl
<i>Vlastnické právo</i>		
Moravskoslezský kraj, 28. října 2771/117, Moravská Ostrava, 70200 Ostrava	70890692	
<i>Hospodaření se svěženým majetkem kraje</i>		
Správa silnic Moravskoslezského kraje, příspěvková organizace, Úprkova 795/1, Přívoz, 70200 Ostrava	00095711	

ČÁSTEČNÝ VÝPIS

B Nemovitosti

Pozemky Parcela	Výměra[m2]	Druh pozemku	Způsob využití	Způsob ochrany
56	649	ostatní plocha	ostatní komunikace	
1625	26	ostatní plocha	jiná plocha	
1626	21	ostatní plocha	jiná plocha	

B1 Věcná práva sloužící ve prospěch nemovitostí v části B - Bez zápisu

C Věcná práva zatěžující nemovitosti v části B včetně souvisejících údajů - Bez zápisu

D Poznámky a další obdobné údaje

Typ vztahu

- o Změna výměr obnovou operátu

Povinnost k

Parcela: 56

- o Změna číslování parcel

Povinnost k

Parcela: 56

Plomby a upozornění - Bez zápisu

E Nabývací tituly a jiné podklady zápisu

Listina

- o Rozhodnutí o přechodu nemovitostí do vlast.krajů (zák.č.157/2000 Sb.) Ministerstvo dopravy a spojů ČR -3796/2001 -12-KM ze dne 10.09.2001.

Z-45/2002-831

Pro: Moravskoslezský kraj, 28. října 2771/117, Moravská Ostrava, 70200 Ostrava RČ/IČO: 70890692
Správa silnic Moravskoslezského kraje, příspěvková organizace, 00095711
Úprkova 795/1, Přívoz, 70200 Ostrava

- o Zřizovací listina rozpočtové či příspěvkové organizace ZL-300/2001 - úplné znění ze dne 26.06.2008.

Z-9106/2008-831

Pro: Správa silnic Moravskoslezského kraje, příspěvková organizace, RČ/IČO: 00095711
Úprkova 795/1, Přívoz, 70200 Ostrava

Nemovitosti jsou v územním obvodu, ve kterém vykonává státní správu katastru nemovitostí ČR
Katastrální úřad pro Moravskoslezský kraj, Katastrální pracoviště Krnov, kód: 831.

VÝPIS Z KATASTRU NEMOVITOSTÍ
prokazující stav evidovaný k datu 27.04.2020 15:55:03

Okres: CZ0801 Bruntál Obec: 597988 Zátor
Kat.území: 791199 Loučky u Zátoru List vlastnictví: 329
V kat. území jsou pozemky vedeny v jedné číselné řadě

Listina

- o Zřizovací listina rozpočtové či příspěvkové organizace dodatek č. D6/ZL/300/2001 ze dne 14.10.2009.

Z-3728/2010-831

*Pro: Správa silnic Moravskoslezského kraje, příspěvková organizace, RČ/IČO: 00095711
Úprkova 795/1, Přívoz, 70200 Ostrava*
- o Zřizovací listina rozpočtové či příspěvkové organizace. dodatek č. D7/ZL/300/2001 ze dne 23.6.2010.

Z-3728/2010-831

*Pro: Správa silnic Moravskoslezského kraje, příspěvková organizace, RČ/IČO: 00095711
Úprkova 795/1, Přívoz, 70200 Ostrava*
- o Zřizovací listina rozpočtové či příspěvkové organizace ZL/300/2001 - úplné znění ke dni 14.12.2011.

Z-867/2012-831

*Pro: Správa silnic Moravskoslezského kraje, příspěvková organizace, RČ/IČO: 00095711
Úprkova 795/1, Přívoz, 70200 Ostrava*
- o Zřizovací listina rozpočtové či příspěvkové organizace D8/ZL-300/2001 ze dne 11.09.2012.

Z-6760/2012-831

*Pro: Správa silnic Moravskoslezského kraje, příspěvková organizace, RČ/IČO: 00095711
Úprkova 795/1, Přívoz, 70200 Ostrava*
- o Zřizovací listina rozpočtové či příspěvkové organizace ZL/300/2001 ze dne 27.02.2014.
Právní účinky zápisu k okamžiku 28.03.2014 09:18:45. Zápis proveden dne 09.04.2014.

Z-738/2014-831

*Pro: Správa silnic Moravskoslezského kraje, příspěvková organizace, RČ/IČO: 00095711
Úprkova 795/1, Přívoz, 70200 Ostrava*

F Vztah bonitovaných půdně ekologických jednotek (BPEJ) k parcelám - Bez zápisu

Nemovitosti jsou v územním obvodu, ve kterém vykonává státní správu katastru nemovitostí ČR:
Katastrální úřad pro Moravskoslezský kraj, Katastrální pracoviště Krnov, kód: 831.

Vyhotovil:
Český úřad zeměměřický a katastrální - SCD

Vyhotoveno: 27.04.2020 16:10:48

snímek katastrální mapy

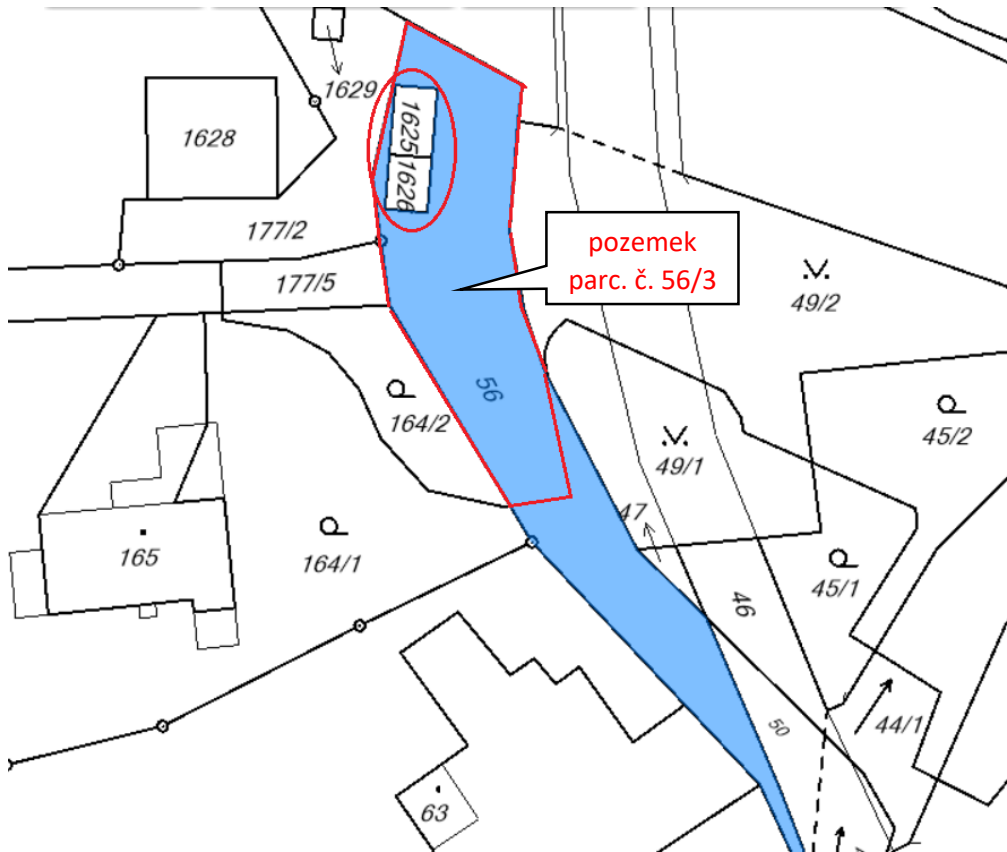

ortofomapa

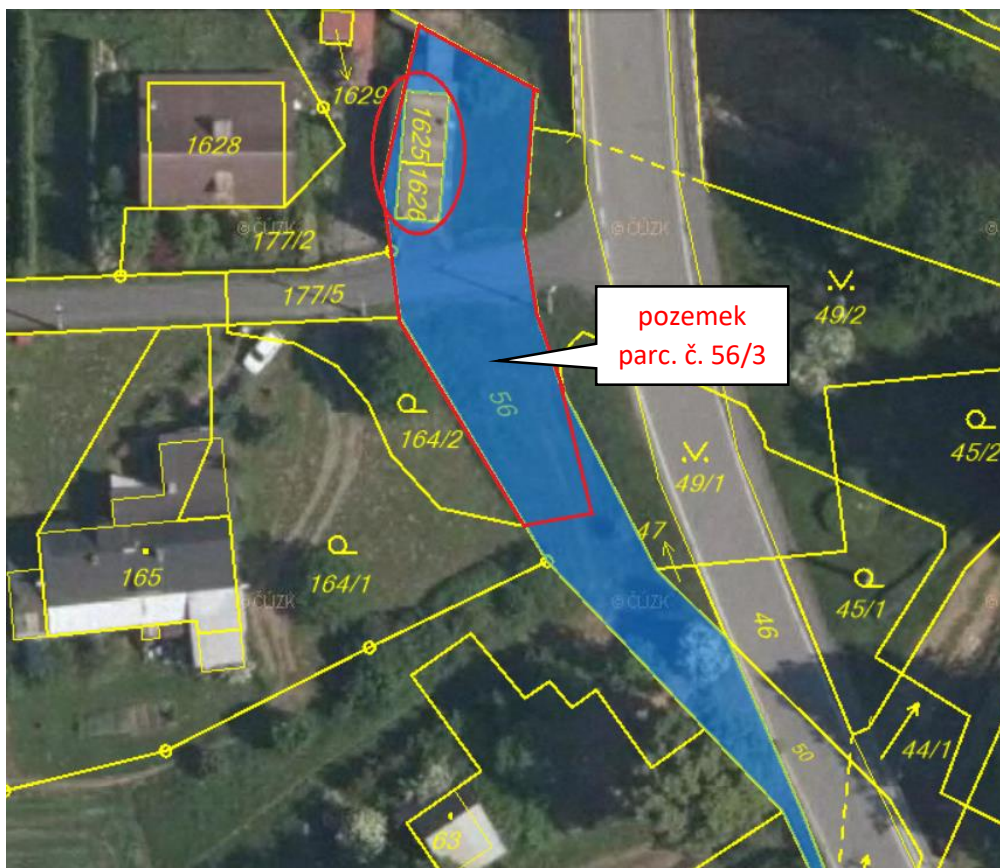

geometrický plán

VÝKAZ DOSAVIDNÍHO A NOVEHO STAVU ÚDAJŮ KATASTRU NEMOVITOSTÍ														
Dosevdní stav				Nový stav										
Označení pozemku parc. čísel	Výměra parcely		Druh pozemku Způsob využití	Označení pozemku parc. čísel	Výměra parcely		Druh pozemku Způsob využití	Typ stavby Způsob využití	Způsob určení výměry	Porovnání se stavem evidence právních vztahů				
										Oli přechází z pozemku označeného v		Číslo listu vlastnický	Výměra dílu	
	katastru nemovitostí	drívější poz. evidenci	he		m ²									
56	6	49	ostat. pl. ost.komun.	56/1	2	17	ostat. pl. ost.komun.		0	56		329	2	17
				56/3	4	32	ostat. pl. ost.komun.		0	56		329	4	32
	6	49			6	49								

Seznam souřadnic (S-JTSK)

Číslo bodu	Souřadnice pro zápis do KN		Kód kv.	Poznámka
	Y	X		
1	518179.83	1073792.94	3	označen dočasně-ohrožen stavební činností
2	518177.17	1073792.79	3	označen dočasně-ohrožen stavební činností
3	518177.71	1073791.55	3	označen dočasně-ohrožen stavební činností
627-1	518184.55	1073793.73	3	označen dočasně-ohrožen stavební činností
630-61	518181.01	1073781.73	8	označen dočasně-ohrožen stavební činností

Poznámka: Na žádost objednatele stabilizováno dočasným způsobem.
Po dokončení výstavby zajistí vlastník označení trvalým způsobem.

GEOMETRICKÝ PLÁN pro rozdělení pozemku	Geometrický plán ověřil úředně oprávněný zeměměřický inženýr:		Strojopis ověřil úředně oprávněný zeměměřický inženýr:	
	Jméno, příjmení:		Jméno, příjmení:	
	Číslo položky seznamu úředně oprávněných zeměměřických inženýrů: 1826/99		Číslo položky seznamu úředně oprávněných zeměměřických inženýrů: 1826/99	
	Dne: 1.11.2019 Ověřil: 356/2019		Dne: 6.11.2019 Ověřil: 232/2019	
Naležitostní a přesnost odpovídá právní předpisům.		Tento strojopis odpovídá geometr. plánu v elektronické podobě uloženému v dokumentaci katastrálního úřadu.		
Vyhotovitel: Číslo plánu: 742-224/2019 Okres: Bruntál Obec: Zátor Kat. území: Loučky u Zátoru Mapový list: KRN0V 7-6/43 Dosevdním vlastním pozemím byla poskytnuta možnost seznámit se v terénu s průběhem návrh. nových hranic, které byly označeny předepsaným způsobem: označen dočasně-ohrožen stav.činností	Katastrální úřad souhlasí s obsahem parcel. KÚ pro Moravskoslezský kraj KP Krnov PGP-556/2019-831 2019.11.06 09:09:35 CET		Ověření strojopisu geometrického plánu v listinné podobě. 	



fotodokumentace



