

Výpisy z katastru nemovitostí, mapa a ortofotomapa k. ú. Moravská Ostrava a geometrický plán, obec Ostrava

VÝPIS Z KATASTRU NEMOVITOSTÍ

prokazující stav evidovaný k datu 09.01.2019 09:55:02

Vyhotoveno bezúplatně dálkovým přístupem pro účel: Správa majetku, č.j.: e pro Moravskoslezský kraj

Okres: CZ0806 Ostrava-město

Obec: 554821 Ostrava

Kat.území: 713520 Moravská Ostrava

List vlastnictví: 3000

V kat. území jsou pozemky vedeny v jedné číselné řadě

A Vlastník, jiný oprávněný	Identifikátor	Podíl
<i>Vlastnické právo</i>		
Statutární město Ostrava, Prokešovo náměstí 1803/8, Moravská Ostrava, 70200 Ostrava	00845451	
<i>Svěřená správa nemovitostí ve vlastnictví obce</i>		
Městský obvod Moravská Ostrava a Přívoz, náměstí Dr. E. Beneše 555/6, Moravská Ostrava, 72929 Ostrava	00845451-002	

ČÁSTEČNÝ VÝPIS

B Nemovitosti				
<i>Pozemky</i>				
<i>Parcela</i>	<i>Výměra[m2]</i>	<i>Druh pozemku</i>	<i>Způsob využití</i>	<i>Způsob ochrany</i>
2641/85	777	ostatní plocha	ostatní komunikace	
3626/5	5138	ostatní plocha	ostatní komunikace	

B1 Věcná práva sloužící ve prospěch nemovitostí v části B - Bez zápisu

C Věcná práva zatěžující nemovitosti v části B včetně souvisejících údajů

Typ vztahu

o Věcné břemeno (podle listiny)

umístění a provozování podzemního vedení telekomunikační sítě dle čl. II. smlouvy

Oprávnění pro

Parcela: 280/5 k.ú. Mariánské Hory

Povinnost k

Parcela: 2641/85

Listina Smlouva o zřízení věcného břemene - úplatná ze dne 03.02.2006. Právní účinky vkladu práva ke dni 20.02.2006.

V-1631/2006-807

Pořadí k datu podle právní úpravy účinné v době vzniku práva

o Věcné břemeno (podle listiny)

umístění a provozování podzemního vedení telekomunikační sítě dle čl. II. smlouvy

Oprávnění pro

ČD - Telematika a.s., Pernerova 2819/2a, Žižkov, 13000

Praha 3, RČ/IČO: 61459445

Ostravská univerzita, Dvořákova 138/7, Moravská

Ostrava, 70200 Ostrava, RČ/IČO: 61988987

PODA a.s., 28. října 1168/102, Moravská Ostrava, 70200

Ostrava, RČ/IČO: 25816179

T-Mobile Czech Republic a.s., Tomíčková 2144/1, Chodov,

14800 Praha 4, RČ/IČO: 64949681

Vysoká škola báňská - Technická univerzita Ostrava, 17.

listopadu 2172/15, Poruba, 70800 Ostrava, RČ/IČO:

61989100

Povinnost k

Parcela: 2641/85

Listina Smlouva o zřízení věcného břemene - úplatná ze dne 03.02.2006. Právní účinky

Nemovitosti jsou v územním obvodu, ve kterém vykonává státní správu katastru nemovitostí ČR

Katastrální úřad pro Moravskoslezský kraj, Katastrální pracoviště Ostrava, kód: 807.

strana 1

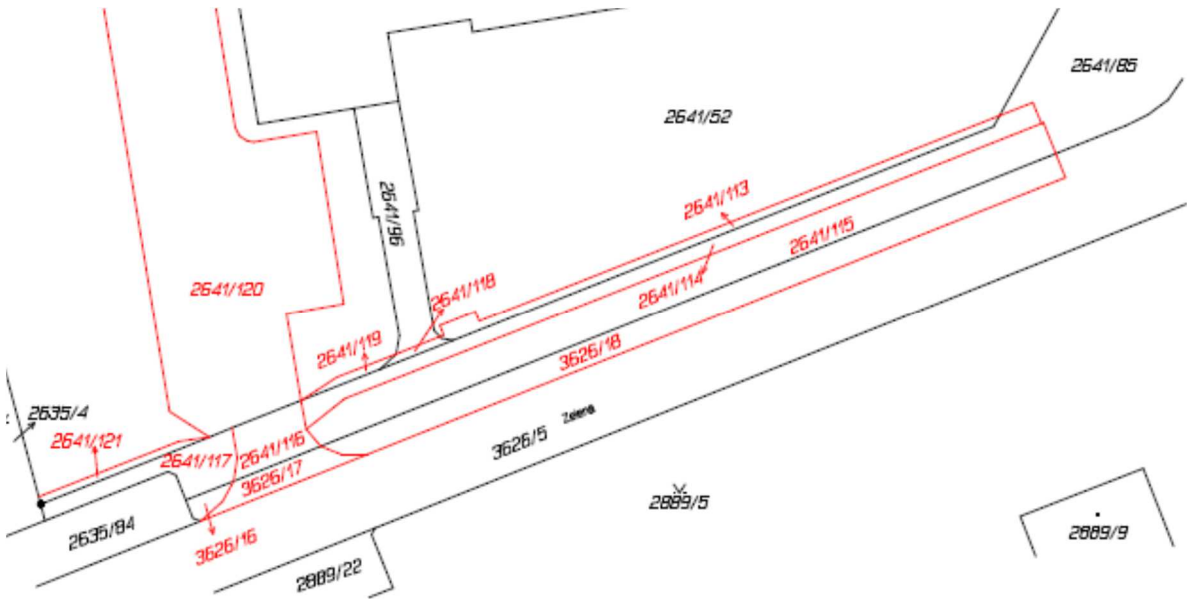
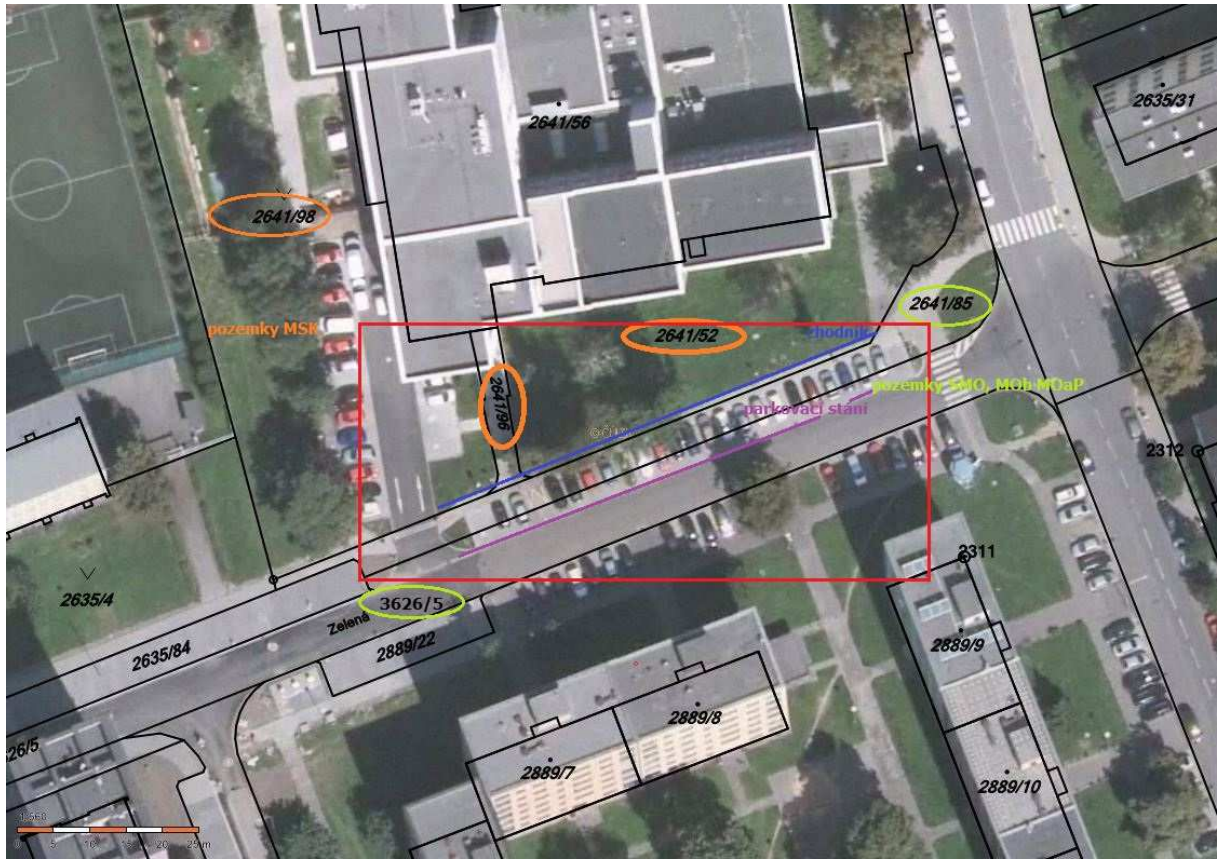

VÝKAZ DOSAVIDNÍHO A NOVÉHO STAVU ÚDAJŮ KATASTRU NEMOVITOSTÍ																
Dosavidní stav					Nový stav											
Číslo katastr. parc. listu	Výměra parcely		Druh pozemku [KATASTR. SYMBOLE]	Číslo katastr. parc. listu	Výměra parcely		Druh pozemku [KATASTR. SYMBOLE]	Typ stavby	Datum výhled. výměr	Přechod ze stavu evidence právních vztahů						
	ha	m ²			Základ využití	Základ využití				Základ využití	Základ využití	Dle právních vztahů, smlouvy v		Výměra dle	Číslo katastr. parc. listu	
												nově zapsáno	z přech. stavu evidence			ha
2639/2		37	64	2639/2	33	64	[KATASTR. SYMBOLE]		0							
				2639/38	2	88	[KATASTR. SYMBOLE]		0	2639/2	5415	2	88			
				2639/39		12	[KATASTR. SYMBOLE]		0	2639/2	5415		12			
				2639/40		51	[KATASTR. SYMBOLE]		0	2639/2	5415		51			
2641/52	32	99	[KATASTR. SYMBOLE]	2641/52	26	03	[KATASTR. SYMBOLE]		0							
				2641/111		75	[KATASTR. SYMBOLE]		0	2641/52	5415		75			
				2641/112		5	82	[KATASTR. SYMBOLE]		0	2641/52	5415		5	82	
				2641/113		39	[KATASTR. SYMBOLE]		2	2641/52	5415		39			
2641/85	7	77	[KATASTR. SYMBOLE]	2641/85	4	19	[KATASTR. SYMBOLE]		0							
				2641/114		90	[KATASTR. SYMBOLE]		0	2641/85	3000		90			
				2641/115		1	99	[KATASTR. SYMBOLE]		0	2641/85	3000		1	99	
				2641/116		29	[KATASTR. SYMBOLE]		0	2641/85	3000		29			
2641/96	*10	76	[KATASTR. SYMBOLE]	2641/117		40	[KATASTR. SYMBOLE]		0	2641/85	3000		40			
				2641/96		73	[KATASTR. SYMBOLE]		2							
2641/98	26	74	[KATASTR. SYMBOLE]	2641/118		4	[KATASTR. SYMBOLE]		2	2641/96	5415		4			
				2641/119		5	[KATASTR. SYMBOLE]		0	2641/98	5415		5			
				2641/120		4	95	[KATASTR. SYMBOLE]		0	2641/98	5415		4	95	
				2641/121		9	[KATASTR. SYMBOLE]		0	2641/98	5415		9			
3626/5	51	38	[KATASTR. SYMBOLE]	2641/98		21	[KATASTR. SYMBOLE]		0							
				3626/5	49	65	[KATASTR. SYMBOLE]		0							
				3626/16		8	[KATASTR. SYMBOLE]		0	3626/5	3000		8			
				3626/17		23	[KATASTR. SYMBOLE]		0	3626/5	3000		23			
				3626/18		1	44	[KATASTR. SYMBOLE]		0	3626/5	3000		1	44	
	1	56	79													

*10 Rozdíl +1 m² vznikl zakrouhlením výměr (bod 14.6 přílohy katastrální vyhlášky) u dosavidní parcely č.2641/96

GEOMETRICKÝ PLÁN PRO rozdělení pozemků	Generální plán ověřený správním zeměměřičským úřadem:		Dosažený plán ověřený správním zeměměřičským úřadem:	
	Jméno úřadu:		Jméno úřadu:	
	Dne podpisu správního úřadu správních zeměměřičských úřadů:	13/10/95	Dne podpisu správního úřadu správních zeměměřičských úřadů:	13/10/95
	Dne: 4. listopadu 2019	Dne: 14/5/2019	Dne: 12.11.2019	Dne: 16/8/2019
Návrhová a projektová úroveň: územní studie		Návrhová a projektová úroveň: územní studie		
Vyhotovitel: GEPO v.o.s. IČO 45197041 28.října 255, 709 00 Ostrava - Mládežnická	KÚ pro Moravskoslezský kraj KP Ostrava Ing. Petr Vladyka PGP-2995/2019-807 2019.11.08 14:10:29 CET		Důvěřný územní plán geometrického plánu v listinné podobě	
Číslo plánu: 6043-187/2019				
Město: Ostrava-město				
Obec: Ostrava				
Kat. území: Moravská Ostrava				
Mapový list: Ostrava B-1/2				
Dosaženo: výměrných poměrů byla poskytnuta možnost seznámit se s návrhem a předložit připomínky a návrhy k návrhu v době platnosti vyhlášky. důvěrný				