

# Výpisy z katastru nemovitostí, mapy, ortofotomapy a geometrické plány pro k. ú. Poruba-sever, obec Ostrava

## VÝPIS Z KATASTRU NEMOVITOSTÍ

prokazující stav evidovaný k datu 09.04.2020 09:35:02

Vyhotoveno bezúplatně dálkovým přístupem pro účel: Správa majetku, č.j.: e pro Moravskoslezský kraj

Okres: CZ0806 Ostrava-město Obec: 554821 Ostrava  
at.území: 715221 Poruba-sever List vlastnictví: 3610

V kat. území jsou pozemky vedeny v jedné číselné řadě

Vlastník, jiný oprávněný	Identifikátor	Podíl
<b>Vlastnické právo</b>		
Moravskoslezský kraj, 28. října 2771/117, Moravská Ostrava, 70200 Ostrava	70890692	
<b>Hospodaření se svěřeným majetkem kraje</b>		
Základní umělecká škola, Ostrava - Poruba, J. Valčíka 4413, příspěvková organizace, Josefa Valčíka 4413/1, Poruba, 70800 Ostrava	64628221	

### Nemovitosti

#### Pozemky

Parcela	Výměra[m2]	Druh pozemku	Způsob využití	Způsob ochrany
4408/75	2561	zastavěná plocha a nádvoří		
Součástí je stavba: Poruba, č.p. 4413, obč.vyb. Stavba stojí na pozemku p.č.: 4408/75				
Stavby				
Typ stavby				
Část obce, č. budovy		Způsob využití Na parcele		Způsob ochrany
Poruba, č.p. 4490 bez čp/če		obč.vyb. jiná st.	4408/134, LV 4127 4408/192, LV 4127	

1 Věcná práva sloužící ve prospěch nemovitostí v části B - Bez zápisu

Věcná práva zatěžující nemovitosti v části B včetně souvisejících údajů

#### Typ vztahu

#### o Věcné břemeno (podle listiny)

umístění a zajištění provozu rozvodného tepelného zařízení

Oprávnění pro

Veolia Energie ČR, a.s., 28. října 3337/7, Moravská Ostrava, 70200 Ostrava, RČ/IČO: 45193410

Povinnost k

Parcela: 4408/75

Listina Smlouva o zřízení věcného břemene - úplatná ze dne 29.11.2005. Právní účinky vkladu práva ke dni 08.06.2006.

V-5109/2006-807

Listina Výpis z obchodního rejstříku prokazující sloučení obchodních společností Krajský soud v Ostravě -č. 57/2008 ze dne 02.01.2008.

Z-1504/2008-807

Pořadí k datu podle právní úpravy účinné v době vzniku práva

Poznámky a další obdobné údaje - Bez zápisu

lomby a upozornění - Bez zápisu

Nabývací tituly a jiné podklady zápisu

#### istina

Nemovitosti jsou v územním obvodu, ve kterém vykonává státní správu katastru nemovitostí ČR Katastrální úřad pro Moravskoslezský kraj, Katastrální pracoviště Ostrava, kód: 807.

**VÝPIS Z KATASTRU NEMOVITOSTÍ**  
prokazující stav evidovaný k datu 08.01.2019 09:15:02

Vyhотовeno bezúplatně dálkovým přístupem pro účel: Správa majetku, č.j.: Kontrola LV pro Moravskoslezský kraj

Okres: CZ0806 Ostrava-město

Obec: 554821 Ostrava

Kat.území: 715221 Poruba-sever

List vlastnictví: 4127

V kat. území jsou pozemky vedeny v jedné číselné řadě

Vlastník, jiný oprávněný	Identifikátor	Podíl
<i>Vlastnické právo</i>		
Statutární město Ostrava, Prokešovo náměstí 1803/8, Moravská Ostrava, 70200 Ostrava	00845451	
<i>Svěřená správa nemovitostí ve vlastnictví obce</i>		
Městský obvod Poruba, Klimkovická 55/28, Poruba, 70856 Ostrava	00845451-005	

**ČÁSTEČNÝ VÝPIS**

3 Nemovitosti

Pozemky	Výměra [m2]	Druh pozemku	Způsob využití	Způsob ochrany
Parcela 4408/108	2367	ostatní plocha	ostatní komunikace	
4408/133	1599	ostatní plocha	zeleň	
4408/134	329	zastavěná plocha a nádvoří		

Na pozemku stojí stavba: Poruba, č.p. 4490, obč.vyb., LV 3610

31 Věcná práva sloužící ve prospěch nemovitostí v části B - Bez zápisu

3 Věcná práva zatěžující nemovitosti v části B včetně souvisejících údajů

Typ vztahu

o Věcné břemeno (podle listiny)

umístění stavby a provoz sítě elektronických komunikací s právem vstupu a vjezdu v souvislosti s provozem, opravami, údržbou nebo odstraněním zařízení

dle čl. II. smlouvy v rozsahu GP č. 2557-33/2009 a č. 2558-33/2009

Oprávnění pro

OVANET a.s., Hájkova 1100/13, Přívoz, 70200 Ostrava,  
RČ/IČO: 25857568

OVANET a.s., Hájkova 1100/13, Přívoz, 70200 Ostrava,  
RČ/IČO: 29399491

Povinnost k

Parcela: 4408/108

Listina Smlouva o zřízení věcného břemene - úplatná ze dne 17.07.2009. Právní účinky vkladu práva ke dni 04.08.2009.

V-8544/2009-807

Listina Souhlasné prohlášení o vzniku práva ze zákona ze dne 30.04.2012.

Z-8446/2012-807

Pořadí k datu podle právní úpravy účinné v době vzniku práva

3 Poznámky a další obdobné údaje

Typ vztahu

o Změna výměr obnovou operátu

Povinnost k

Parcela: 4408/133

Nemovitosti jsou v územním obvodu, ve kterém vykonává státní správu katastru nemovitostí ČR  
Katastrální úřad pro Moravskoslezský kraj, Katastrální pracoviště Ostrava, kód: 807.

**budova bez čp/če, která stojí na pozemku parc. č. 4408/192 - dar pro SMO**

**pozemek parc. č. 4408/134 pod budovou školy a pozemek parc. č. 4408/191 zahrada budovy Základní umělecké školy J. Valčíka, Ostrava-Poruba - dar pro MSK**





VÝKAZ DOSAVADNÍHO A NOVÉHO STAVU ÚDAJŮ KATASTRU NEMOVITOSTÍ														
Dosavadní stav					Nový stav									
Označení pozemku parc. číslem	Výměra parcely		Druh pozemku Způsob využití	Označení pozemku parc. číslem	Výměra parcely		Druh pozemku Způsob využití	Typ stavby	Způsob určení výměr	Porovnání se stavem evidence právních vztahů				
	ha	m <sup>2</sup>			ha	m <sup>2</sup>				Díl přechází z pozemku označeného v katastru nemovitostí	drívější poz. evidenci	Číslo listu vlastnictví	Výměra dílu	
4408/133	15	99	ostat. pl. zeleň	4408/133	6	54	ostat. pl. zeleň		2					
				4408/191	9	45	ostat. pl. zeleň		2	4408/133		4127	9	45
4408/134	3	29	zast. pl.	4408/134	2	70	zast. pl.	č.p.4430 obč.vyb	2					
				4408/192		59	zast. pl.	bez čp/če jiná st.	2	4408/134		4127		59
	19	28			19	28								

## GEOMETRICKÝ PLÁN pro rozdělení pozemku, změnu obvodu budovy

Geometrický plán overil úředně oprávněný zeměměřický inženýr:

Jméno, příjmení: Ing. Dagmar Grygarová

Číslo položky seznamu úředně oprávněných zeměměřických inženýrů: 1026/1995

Dne: 28. června 2019 Číslo: 95/2019

Náležitosti a přesnosti odpovídá právním předpisům.

Vyhotovitel: Geodetická kancelář  
Ing. Grygarová s.r.o.  
Průběžná 6178/2, Ostrava - Poruba  
IČ 27837301

Katastrální úřad souhlasí s číslováním parcel.

Číslo plánu: 2947-17/2019

Okres: Ostrava-město

Obec: Ostrava

Kat. území: Poruba-sever

Průběžná 1-0/12

KÚ pro Moravskoslezský kraj  
KP Ostrava  
Ing. Petr Vladyka  
PGP-1682/2019-807  
2019.07.09 09:29:44 CEST

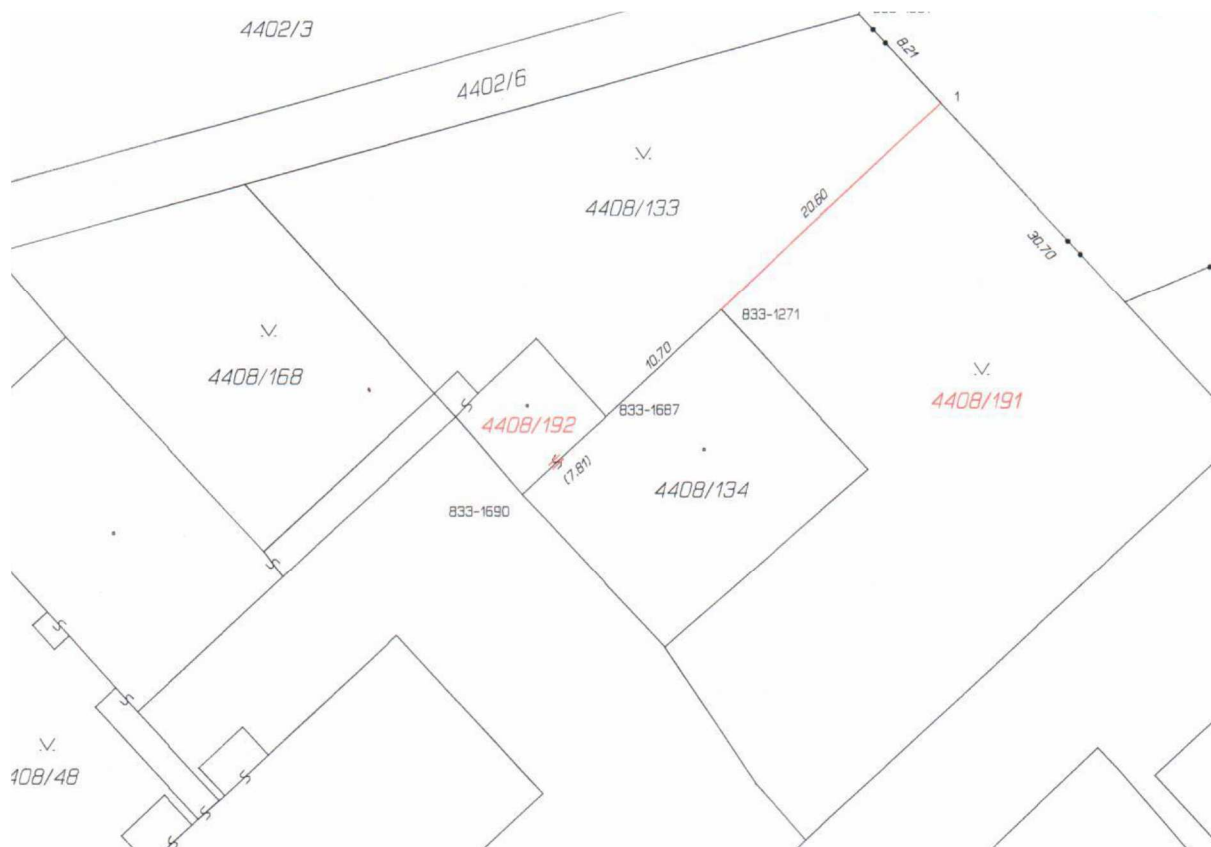

pozemek parc. č. 4408/108 u budovy Základní umělecké školy J. Valčíka – dar pro MSK

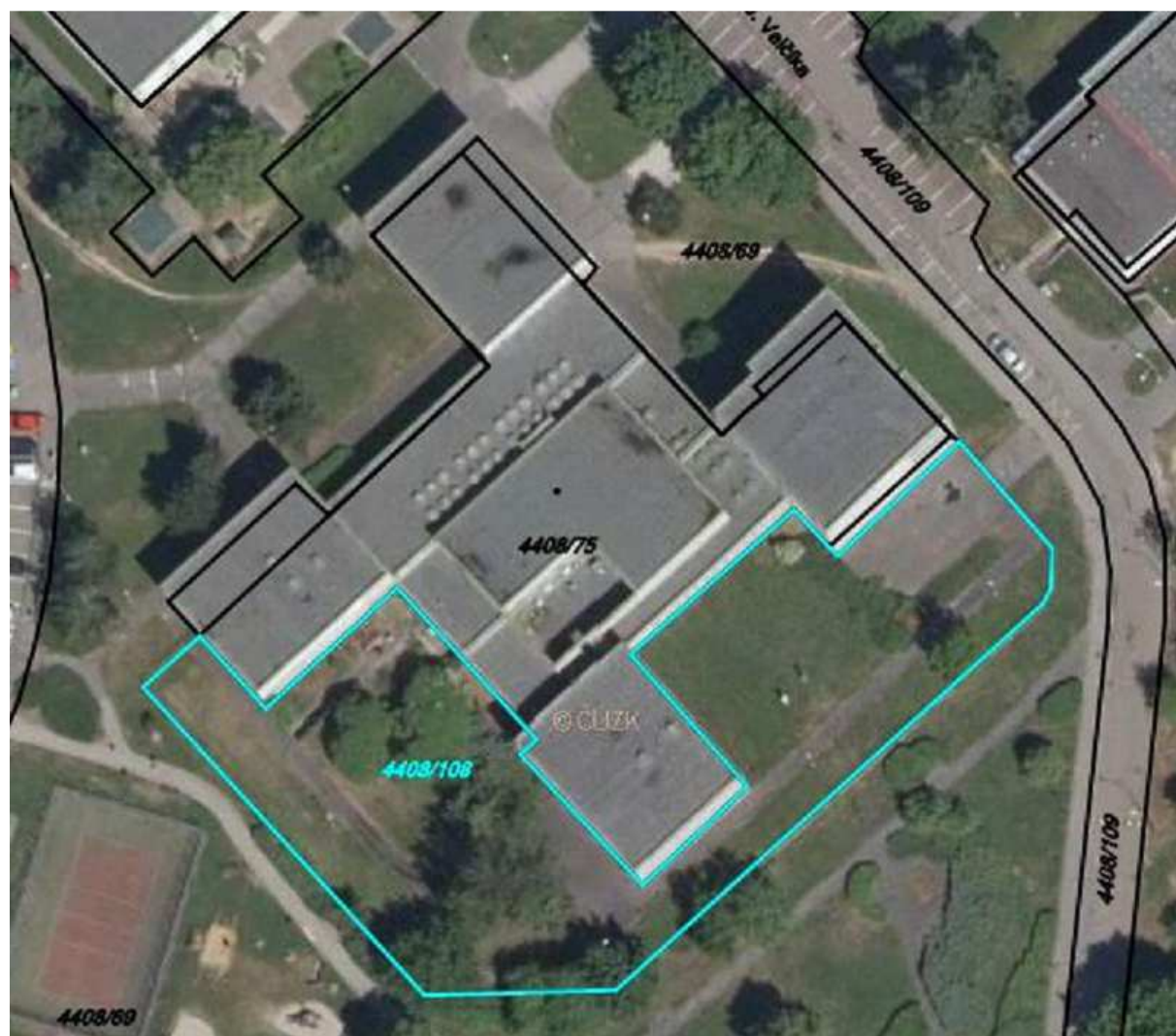





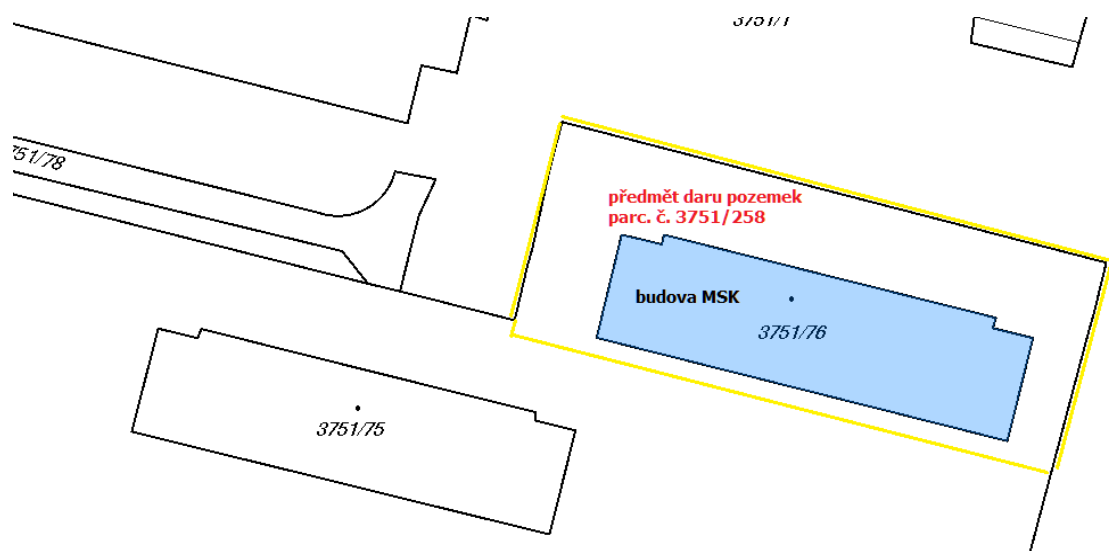



VÝKAZ DOSAVIDNÍHO A NOVÉHO STAVU ÚDAJŮ KATASTRU NEMOVITOSTÍ																	
Dosavidní stav				Nový stav													
Dosavidní pozemku parc. číslo	Výměra parcely		Druh pozemku	Dosavidní pozemku parc. číslo	Výměra parcely		Druh pozemku	Typ stavby	Způsob využití	Způsob využití	Porovnání se stavem evidencí provedl vztah						
	ha	m <sup>2</sup>			ha	m <sup>2</sup>					Účel přechod z pozemku označeného v katastru nemovitosti	Účel přechod z pozemku označeného v katastru nemovitosti	Účel přechod z pozemku označeného v katastru nemovitosti	Výměra dílu	Dosavidní dílu		
375/77	75	11	zahradě	375/77	65	67	zahradě		2								
				375/258	9	44	zahradě		2	375/77	4927	9	44				
	75	11			75	11											

Výkaz údajů o bonitovaných půdně ekologických jednotkách (BPEJ) k parcelám nového stavu											
Parcelní číslo podle katastru nemovit. stavu		Kód BPEJ	Výměra		BPEJ na dílu parcely	Parcelní číslo podle katastru nemovitosti		Kód BPEJ	Výměra		BPEJ na dílu parcely
zjednodušené evidencí	zjednodušené evidencí		ha	m <sup>2</sup>		ha	m <sup>2</sup>				
375/77		64300		65 67							
375/258		64300		9 44							

<b>GEOMETRICKÝ PLÁN</b> pro rozdělení pozemku		JPN ČM ZM DN NB
Vyhotovitel:	Geodetická kancelář Ing. Brygerová s.r.o. Průběžná 6178/2, Ostrava - Poruba IČ 27837301	3
Číslo plánu:	2546-16/2019	
Okres:	Ostrava-město	
Obec:	Ostrava	
Kat. území:	Poruba-sever	
Mapový list:	Úpava 1-9/33	
Dosavidní vlastnické poměry byly poskytnuty vlastníkem souhlasí se v něm a přebírá odpovědnost za jejich správnost které byly omezeny předepsaným způsobem viz seznam souřadnic		

KÚ pro Moravskoslezský kraj  
 KP Ostrava  
 Ing. Lenka Poštulková  
 PGP-2177/2019-807  
 2019.08.28 10:15:16 CEST