

Výpis z katastru nemovitostí, ortofotomapa, katastrální mapa, geometrický plán

VÝPIS Z KATASTRU NEMOVITOSTÍ
prokazující stav evidovaný k datu 10.02.2020 14:55:02

Vyhotoveno bezúplatně dálkovým přístupem pro účel: Správa majetku, č.j.: **** pro Moravskoslezský kraj

Okres: CZ0802 Frýdek-Místek

Obec: 598003 Frýdek-Místek

Kat.území: 634824 Místek

List vlastnictví: 2481

V kat. území jsou pozemky vedeny v jedné číselné řadě

A Vlastník, jiný oprávněný	Identifikátor	Podíl
Vlastnické právo		
Moravskoslezský kraj, 28. října 2771/117, Moravská Ostrava, 70200 Ostrava	70890692	
Hospodaření se svěřeným majetkem kraje		
Střední škola řemesel, Frýdek-Místek, příspěvková organizace, Pionýrů 2069, Místek, 73801 Frýdek-Místek	13644301	

ČÁSTEČNÝ VÝPIS

B Nemovitosti	Pozemky	Parcela	Výměra[m2]	Druh pozemku	Spůsob využití	Spůsob ochrany
		1951/1	18516	ostatní plocha	zeleň	

B1 Věcná práva sloužící ve prospěch nemovitostí v části B - Bez zápisu

C Věcná práva zatěžující nemovitosti v části B včetně souvisejících údajů

Typ vztahu

o Věcné břemeno (podle listiny)

spočívající v právu:

- uložení a užívání kanalizační přípojky vybudované v rámci stavby
- provádění její údržby a oprav, případně odstranění
- vstupu a vjezdu v rozsahu dle geometrického plánu č. 3422-529/2008

Oprávnění pro

Jednotka: 1447/1, Jednotka: 1447/2, Jednotka: 1447/3, Jednotka: 1447/4,
Jednotka: 1447/5, Jednotka: 1447/6, Jednotka: 1447/7, Jednotka: 1447/8

Povinnost k

Parcela: 1951/1

Listina Smlouva o zřízení věcného břemene - úplatná ze dne 04.09.2009. Právní účinky vkladu práva ke dni 14.09.2009.

V-6336/2009-802

Pořadí k datu podle právní úpravy účinné v době vzniku práva

o Věcné břemeno (podle listiny)

uložit a užívat plynovodní potrubí, vstupovat a vjíždět dopravními prostředky v souvislosti s jeho údržbou, v rozsahu dle geometrického plánu č.2794-170/2004

Oprávnění pro

GasNet, s.r.o., Klíšská 940/96, Klíše, 40001 Ústí nad Labem, RČ/IČO: 27295567

Povinnost k

Parcela: 1951/1

Listina Smlouva o zřízení věcného břemene - úplatná ze dne 28.07.2005. Právní účinky vkladu práva ke dni 31.08.2005.

V-4626/2005-802

Listina Ohlášení přechodu oprávnění (zákon č. 670/2004 Sb., čl. II) ze dne 02.01.2007.

Z-40/2007-802

Listina Výpis z obchodního rejstříku prokazující sloučení obchodních společností vložka 23083 ze dne 28.11.2013.

Z-16854/2013-802

VÝPIS Z KATASTRU NEMOVITOSTÍ
prokazující stav evidovaný k datu 10.02.2020 14:55:02

Okres: CZ0802 Frýdek-Místek

Obec: 598003 Frýdek-Místek

Kat.území: 634824 Místek

List vlastnictví: 2481

V kat. území jsou pozemky vedeny v jedné číselné řadě

Typ vztahu

Pořadí k datu podle právní úpravy účinné v době vzniku práva

D Poznámky a další obdobné údaje - Bez zápisu

Plomby a upozornění - Bez zápisu

E Nabývací tituly a jiné podklady zápisu

Listina

- o Rozhodnutí o přechodu nemovitostí do vlast.krajů (zák.č.157/2000 Sb.) čj.-24328/2001 § 1 odst. 1 a 2 ze dne 25.09.2001.

Z-5902/2001-802

Pro: Moravskoslezský kraj, 28. října 2771/117, Moravská Ostrava, 70200 Ostrava, RČ/IČO: 70890692

- o Zřizovací listina rozpočtové či příspěvkové organizace (dodatek č. 4) D4/ZL-266/2001 ze dne 29.09.2005.

Z-3497/2006-802

Pro: Střední škola řemesel, Frýdek-Místek, příspěvková organizace, Pionýrů 2069, Místek, 73801 Frýdek-Místek, RČ/IČO: 13644301

- o Zřizovací listina rozpočtové či příspěvkové organizace ZL-266/2001 ze dne 20.12.2001.

Z-3497/2006-802

Pro: Střední škola řemesel, Frýdek-Místek, příspěvková organizace, Pionýrů 2069, Místek, 73801 Frýdek-Místek, RČ/IČO: 13644301

- o Zřizovací listina rozpočtové či příspěvkové organizace D7/ZL-266/2001 - dodatek č.7 ze dne 14.10.2009.

Z-24430/2009-802

Pro: Střední škola řemesel, Frýdek-Místek, příspěvková organizace, Pionýrů 2069, Místek, 73801 Frýdek-Místek, RČ/IČO: 13644301

F Vztah bonitovaných půdně ekologických jednotek (BPEJ) k parcelám - Bez zápisu

Nemovitosti jsou v územním obvodu, ve kterém vykonává státní správu katastru nemovitostí ČR: Katastrální úřad pro Moravskoslezský kraj, Katastrální pracoviště Frýdek-Místek, kód: 802.

Vyhotovil:
Český úřad zeměměřický a katastrální - SCD

Vyhotoveno: 10.02.2020 15:03:59

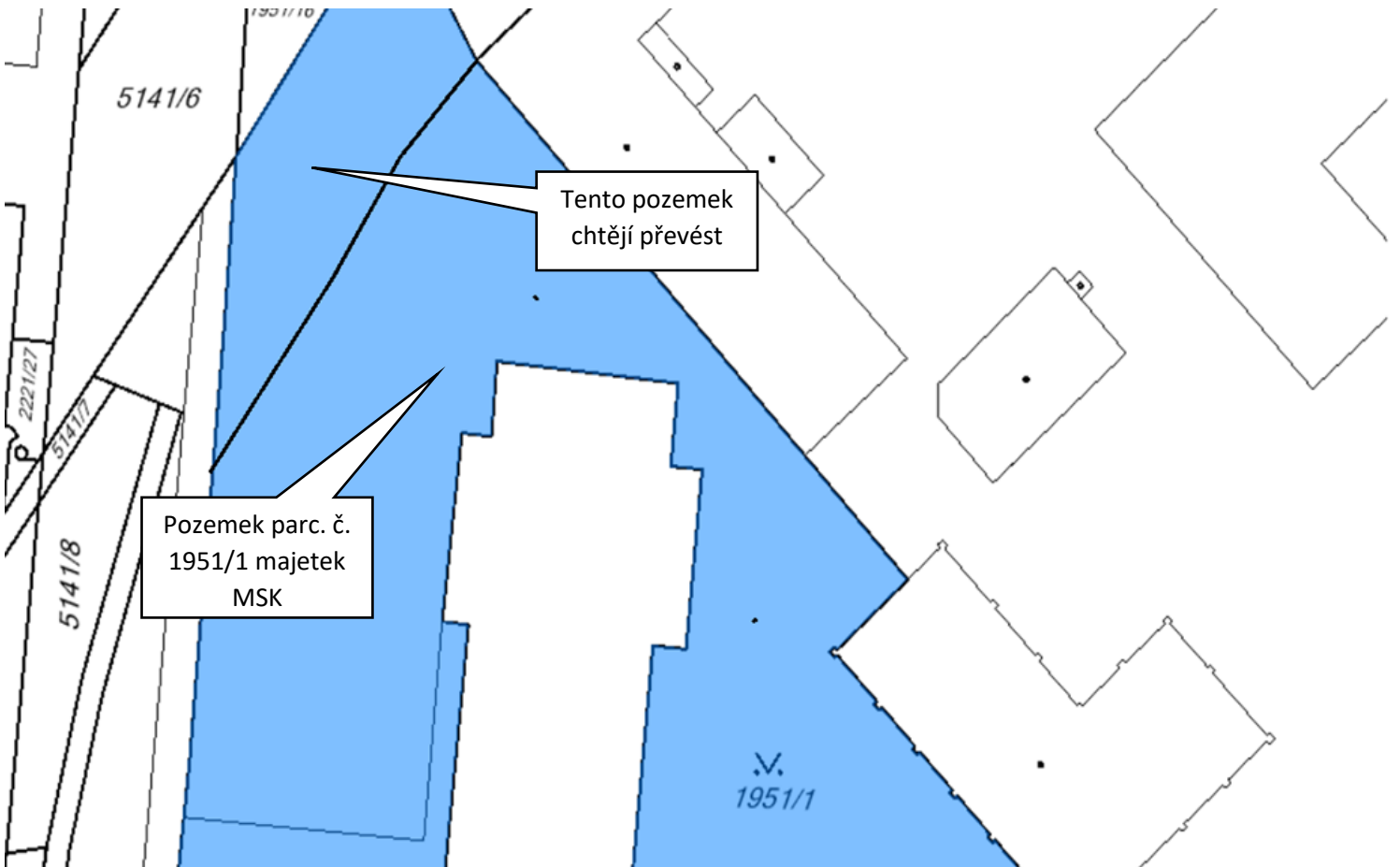
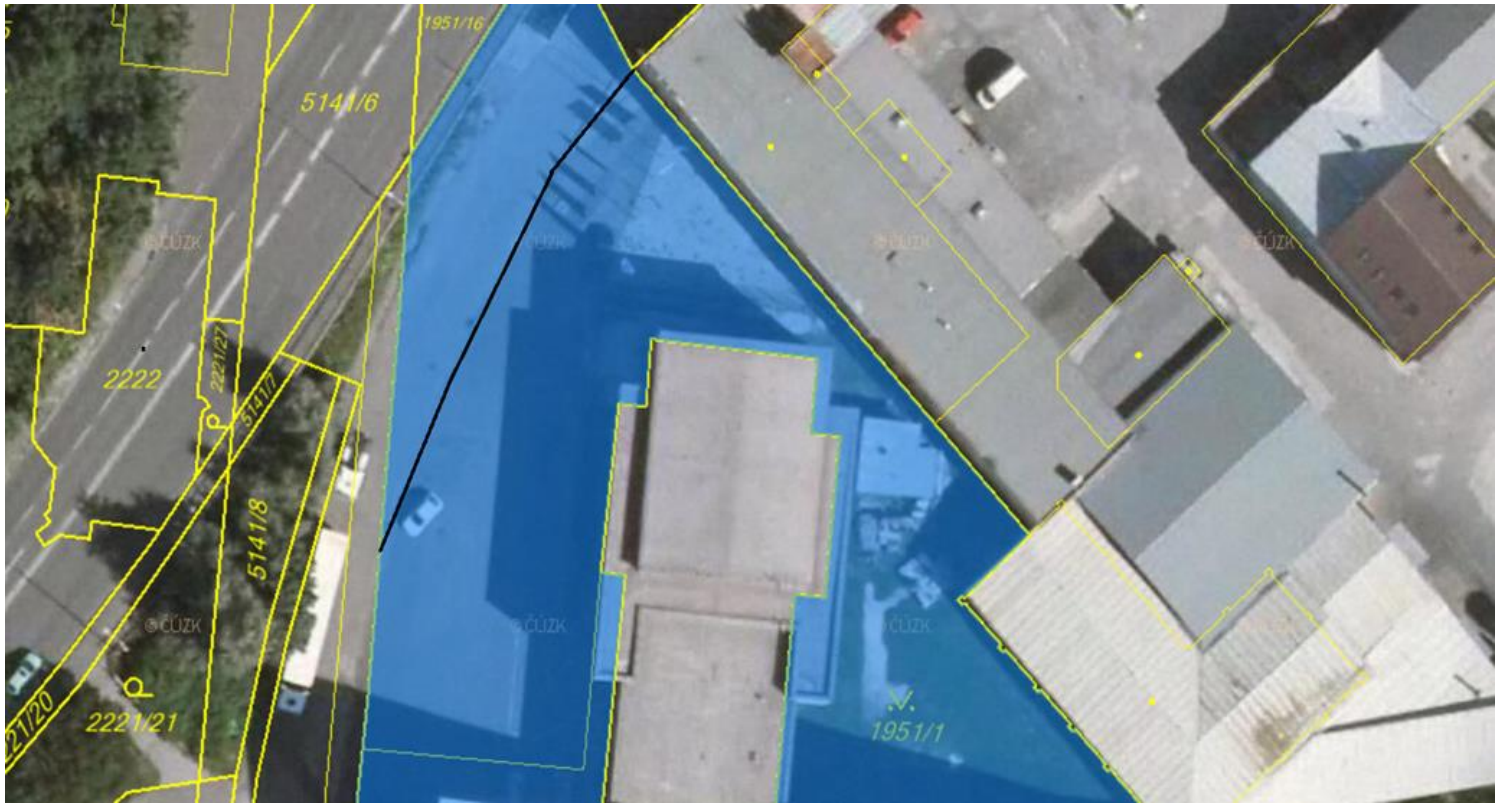

GEOMETRICKÝ PLÁN pro rozdělení pozemku	Geometrický plán uveřejněný úředně oprávněným zeměměřičským inženýrem Jméno, příjmení: [redacted]	Stejnopis svěřený úředně oprávněným zeměměřičským inženýrem Jméno, příjmení: [redacted]
	Číslo položky seznamu úředně oprávněných zeměměřičských inženýrů: 1492/1996	Číslo položky seznamu úředně oprávněných zeměměřičských inženýrů: 1492/1996
	Dne: 5. 7. 2019 Číslo: 44/2019	Dne: 12. 4. 2019 Číslo: 50/2019
	Náležitosti a plnění odpovídá právním předpisům.	Tento stejnopis odpovídá geometrickému plánu v elektronické podobě uloženému v dokumentaci katastrálního úřadu.
	Katastrální úřad seznámil s občianském parcel.	Uveřejnění stejnopisu geometrického plánu v listinné podobě.
Vyhotovitel: [redacted] Jiráskova 567 738 01 Frýdek-Místek	KÚ pro Moravskoslezský kraj KÚ Frýdek-Místek [redacted] 2019.07.10 09:09:50 CEST	
Číslo plánu: 5014-58/2019		
Okres: Frýdek-Místek		
Obec: Frýdek-Místek		
Kat. území: Místek		
Mapový list: DKM Dosavadním vlastnickým pozemků byla poskytnuta možnost seznámit se v terénu s průběhem navrhovaných nových hranic, které byly označeny předepsaným způsobem.		

VÝKAZ DOSAVADNÍHO A NOVÉHO STAVU ÚDAJŮ KATASTRU NEMOVITOSTI

Dosavadní stav				Nový stav																
Označení pozemku parc. číslem	Výměra parcely		Druh pozemku Způsob využití	Označení pozemku parc. číslem	Výměra parcely		Druh pozemku Způsob využití	Typ stavby	Způsob využití	Způsob určení výměr	Porovnání se stavem evidence právních vztahů									
	ha	m ²			ha	m ²					Díl přechází z pozemku označeného v katastru nemovitosti		Číslo listu vlastnický	Výměra dílu		Označení dílu				
											části pozemku	části pozemku		ha	m ²					
1951/1	1	85 16	ostat.pl. zeleň	1951/1	1	80 97	ostat.pl. zeleň				2									
				1951/21		57	ostat.pl. zeleň				2									
				1951/22		35	ostat.pl. zeleň				2									
				1951/23		3	20	ostat.pl. zeleň				2								
				1951/24			7	ostat.pl. zeleň				2								
				2221/21	4	18	zahrada	2221/21	2	34	zahrada				2					
				2221/32				2221/32		85	zahrada				2					
2221/33				2221/33	1	00	zahrada				2									
5141/1	50	50	ostat.pl. ostat.komunikace	5141/1	49	51	ostat.pl. ostat.komunikace				2									
				5141/15		65	ostat.pl. ostat.komunikace				2									
				5141/16		16	ostat.pl. ostat.komunikace				2									
				5141/17		54	ostat.pl. ostat.komunikace				0									
5141/8	2	02	ostat.pl. ostat.komunikace	5141/8	1	65	ostat.pl. ostat.komunikace				0									
												1951/1		2481	1	85 16	celá			
												2221/21	1		4 18	celá				
												5141/1	1		50 50	celá				
												5141/8	1		2 02	celá				
															2 41 86					
	2	41 86			2	41 86														

Výkaz údajů o bonitovaných půdně ekologických jednotkách (BPEJ) k parcelám nového stavu

Parcelní číslo katastru nemovitosti	číslo podle zjednodušené evidence	Kód BPEJ	Výměra		BPEJ na dílu parcely	Parcelní číslo katastru nemovitosti	číslo podle zjednodušené evidence	Kód BPEJ	Výměra		BPEJ na dílu parcely
			ha	m ²					ha	m ²	
2221/21		62213		2 34							
2221/32		62213		85							
2221/33		62213	1	00							

- 2221/3
- 2221/4
- 2221/5
- 2221/6
- 2221/7
- 2221/8
- 2221/9
- 2221/10
- 2221/11
- 2221/12

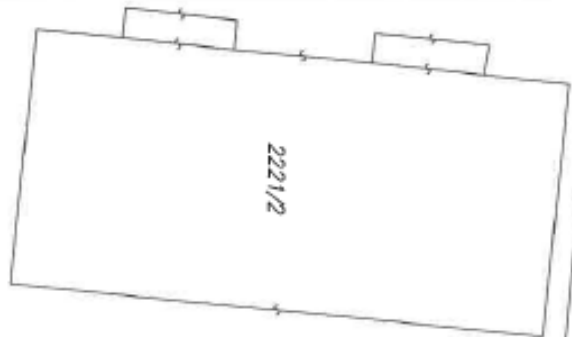

1/27

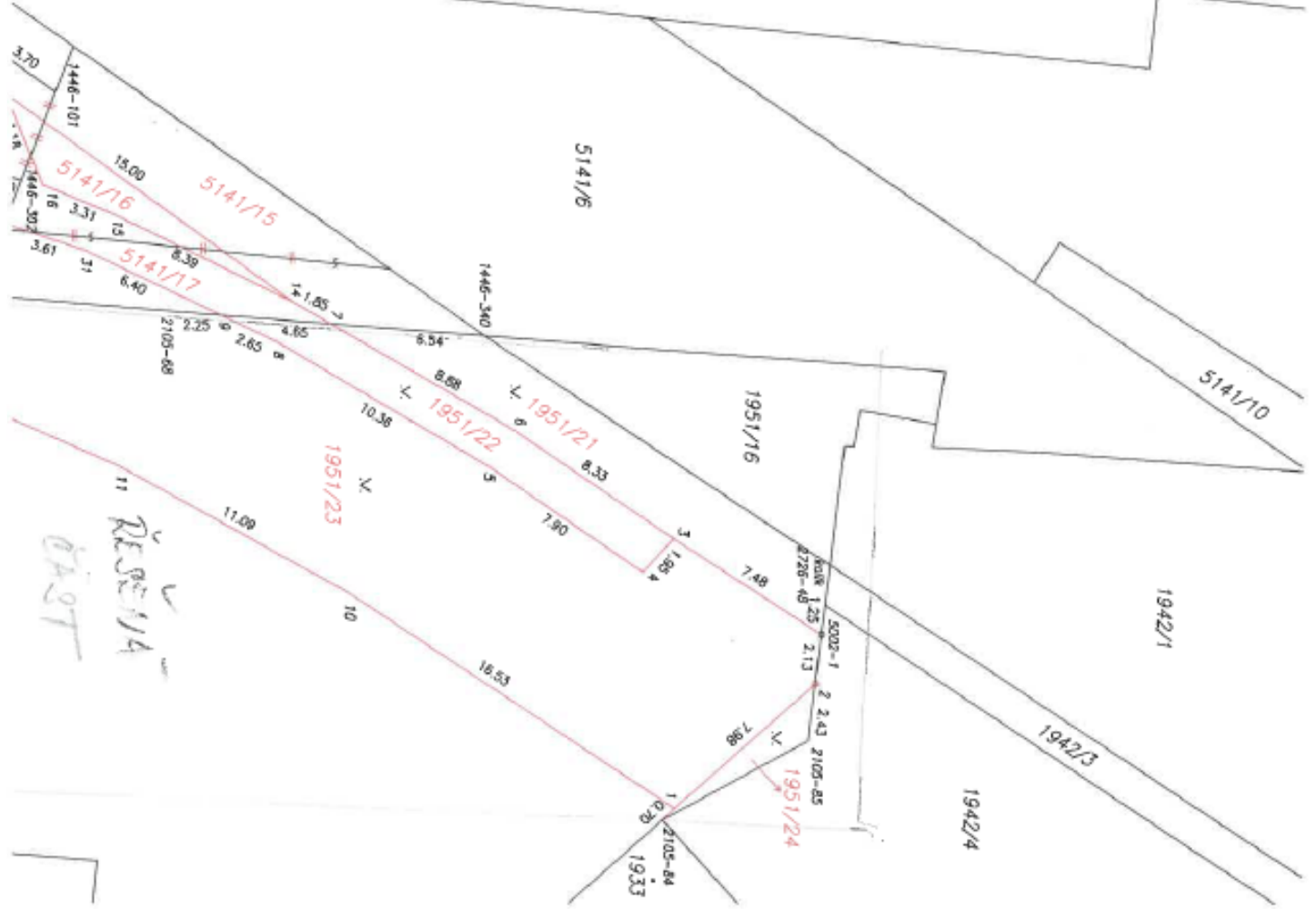

RÉSÉVA
CHART