

Výzva k součinnosti k. ú. Tyra



Moravskoslezský kraj KUMSP00YEMIB
28. října 2771/117
Moravská Ostrava, 70200 Ostrava

doporučeně

Frýdek-Místek dne 25.7.2019

Výzva k součinnosti

MORAVSKOSLEZSKÝ KRAJ Krajský úřad podařelna	3	zpracov.
Dat.: 26.07.2019		špř. zn.
Č. j.: MJK 113919		šk. zn. 19.
listy: 1 přílohy: 2		

R

Vážení,

oznamuji Vám, že advokátní kancelář převzala právní zastoupení pana

(dále jen „klienti“) ve věci vlastnictví bývalé části pozemku p.č. st.190 v k.ú. Tyra.

Právní předchůdci klientů, pan přičemž podle rozhodnutí finančního odboru rady okresního národního výboru ve Frýdku-Místku ze dne 24.7.1961, č.j. FK 47/60 byl výše uvedený pozemek o tehdejší výměře 1030 m2 převeden do vlastnictví Jednoty, lidové spotřební družstvo ve Frýdku-Místku.

V roce 1991 pak byla předmětná parcela v rámci restituce převedena zpět do jejich vlastnictví.

Před několika měsíci však klienti zjistili, že výměra parcely p.č. st. 190 uvedená v katastru nemovitostí činí pouze 807 m2 a je tedy o 223 m2 menší než původně znárodněná parcela, přičemž jí však již od roku 1991 opět klienti v dobré víře užívali v téměř celém původním rozsahu.

Během následné dohledací činnosti klienti zjistili, že předmětných 223 m2 parcely st. 190 mělo být za doby minulého režimu odděleno od této parcely a připojeno k parcele p.č. 1085/1, jejímž vlastníkem je nyní Moravskoslezský Kraj.

Vzhledem k výše uvedenému se klienti obracejí na Vás s výzvou k jednání o vyřešení vzniklé situace.

Klienti jsou přesvědčeni o tom, že jim svědčí nárok na vlastnictví části parcely p.č. 1085/1, která byla dříve částí parcely p.č. st. 190, a to z titulu jejich restitučního nároku.

Vzhledem k tomu, že se však částečně změnili i poměry a na části předmětného pozemku se nyní nachází pozemní komunikace, přičemž klienti od roku 1991, užívají jako svou vlastní, pouze část předmětné parcely o rozměrech cca 150 m2 jsou klienti připraveni jednat i o variantě navrácení pouze této části původního pozemku zobrazené na katastrální mapě, jež připojují v příloze.

V případě, že byste nebyli ochotni postupovat v rámci příslušných restitučních zákonů, jsou klienti připraveni jednat o variantě, kdy by jim Moravskoslezský Kraj souhlasným prohlášením převedl vlastnické právo k části parcely p.č. 1085/1, když jako důvod nabytí vlastnického práva k této části parcely o rozměru cca 150 m2 by bylo uvedeno v souhlasném prohlášení vydržení předmětné části parcely, když k tomuto by nepochybně došlo i v případě, že by klienti nedisponovali nárokem na vrácení části pozemku dle restitučních zákonů

Sdělte nám prosím, jaký je Váš postoj k návrhům klientů na řešení nastalé situace, případně zda navrhuje jiná řešení.

V očekávání Vašeho stanoviska

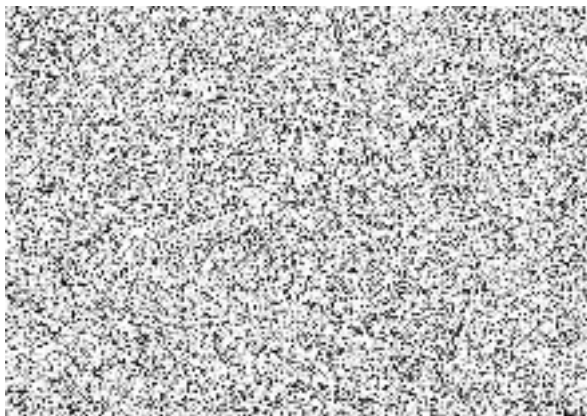

Přílohy: plná moc ze dne 25.7.2019
katastrální mapa