

Žádost k. ú. Tyra



Sent: Sunday, January 12, 2020 9:09 PM

Subject: Fwd: Geom plan pro rozdělení pozemku

Pane doktore, dle telefonické dohody z prosince roku 2019 Vám posílám geometrický plán rozdělení pozemku na tři díly pod číslem 1085/13 , 1085/14 a 1085/15 v katastru Tyra okr Frýdek Místek ověřené Katastrálním úřadem Třinec Oldřichovice.

Zdvořile žádám, aby díl 1085/14 o ploše 122 metrů čtverečních byl rozdělen na osoby :

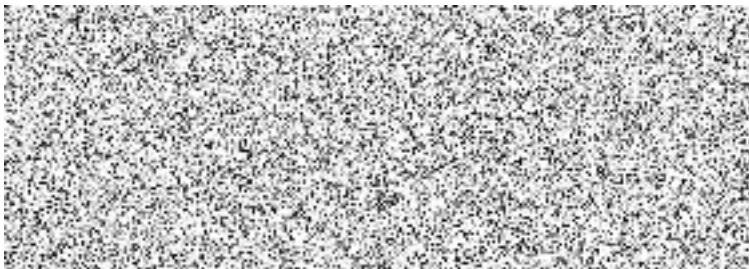

Zbývající díly 1085/13 o ploše 18 metrů čtverečních a díl 1085/15 o ploše 47 metrů čtverečních odprodán [redacted] jakožto výlučnému majiteli vedlejších pozemku pod číslem 352 a 444/1 katastru nemovitosti Tyra, okr. Frýdek Místek.

Dne 6. ledna 2020 jsme výše uvedení vlastníci hostince Tyra č. 72 na pozemku 190 katastru nemovitosti, ukončili smlouvu o plné moci s advokátní kanceláří pana [redacted] se sídlem ve Frýdku Místku. a proto veškeré vyřizování v dané věci budeme zajišťovat sami.

Děkujeme předem