

Výpisy z katastru nemovitostí, snímek katastrální mapy se zákresem, ortofomapa, geometrický plán, fotodokumentace, k. ú. Tyra

VÝPIS Z KATASTRU NEMOVITOSTÍ
prokazující stav evidovaný k datu 06.01.2020 14:35:03

Vyhotoveno bezúplatně dálkovým přístupem pro účel: Správa majetku, č.j.: kontrola lv pro Moravskoslezský kraj

Okres: CZ0802 Frýdek-Místek

Obec: 598810 Třinec

Kat.území: 772445 Tyra

List vlastnictví: 348

V kat. území jsou pozemky vedeny ve dvou číselných řadách (St. = stavební parcela)

A Vlastník, jiný oprávněný	Identifikátor	Podíl
Vlastnické právo		
Moravskoslezský kraj, 28. října 2771/117, Moravská Ostrava, 70200 Ostrava	70890692	
Hospodaření se svěřeným majetkem kraje		
Správa silnic Moravskoslezského kraje, příspěvková organizace, Úprkova 795/1, Přívoz, 70200 Ostrava	00095711	

ČÁSTEČNÝ VÝPIS

B Nemovitosti

Pozemky	Výměra[m2]	Druh pozemku	Způsob využití	Způsob ochrany
Parcela 1085/1	6732	ostatní plocha	silnice	rozsáhlé chráněné území

B1 Věcná práva sloužící ve prospěch nemovitostí v části B - Bez zápisu

C Věcná práva zatěžující nemovitosti v části B včetně souvisejících údajů

Typ vztahu

o Věcné břemeno (podle listiny)

umístění stavby "STL plynovod Oldřichovice II.etapa - Tyra včetně chůze a jízdy za účelem provádění kontrol, údržby a oprav na části parcely dle geo.pl.468-43/2004

Oprávnění pro

Statutární město Třinec, Jablunkovská 160, Staré Město, 73961 Třinec, RČ/IČO: 00297313

Povinnost k

Parcela: 1085/1

Listina Smlouva o zřízení věcného břemene - bezúplatná ze dne 16.09.2005. Právní účinky vkladu práva ke dni 18.10.2005.

V-2060/2005-832

Pořadí k datu podle právní úpravy účinné v době vzniku práva

o Věcné břemeno zřizování a provozování vedení

inženýrské sítě, spočívající v právu umístění a provozování vodovodu, včetně práva vstupu a vjezdu v souvislosti se zřízením, stavebními úpravami, opravami a provozováním na části parcely dle geom. plánu č.1159-10/2018

Oprávnění pro

Statutární město Třinec, Jablunkovská 160, Staré Město, 73961 Třinec, RČ/IČO: 00297313

Povinnost k

Parcela: 1085/1

Listina Smlouva o zřízení věcného břemene - úplatná č. FM/46/e/2018/Koc ze dne 27.11.2018. Právní účinky zápisu k okamžiku 03.01.2019 10:20:12. Zápis proveden dne 24.01.2019.

V-20/2019-832

Pořadí k 03.01.2019 10:20

D Poznámky a další obdobné údaje - Bez zápisu

Nemovitosti jsou v územním obvodu, ve kterém vykonává státní správu katastru nemovitostí ČR
Katastrální úřad pro Moravskoslezský kraj, Katastrální pracoviště Třinec, kód: 832.

VÝPIS Z KATASTRU NEMOVITOSTÍ

prokazující stav evidovaný k datu 21.01.2020 11:15:02

Vyhotoveno bezúplatně dálkovým přístupem pro účel: Správa majetku, č.j.: kontrola Iv pro Moravskoslezský kraj

Okres: CZ0802 Frýdek-Místek

Obec: 598810 Třinec

Kat.území: 772445 Tyra

List vlastnictví: 124

V kat. území jsou pozemky vedeny ve dvou číselných řadách (St. = stavební parcela)

A Vlastník, jiný oprávněný	Identifikátor	Podíl
Vlastnické právo		
		

ČÁSTEČNÝ VÝPIS

B Nemovitosti

Pozemky	Parcela	Výměra[m2]	Druh pozemku	Způsob využití	Způsob ochrany
St.	352	75	zastavěná plocha a nádvoří		rozsáhlé chráněné území
Na pozemku stojí stavba: Tyra, č.p. 72, obč.vyb., LV 393					
	444/1	1219	zahrada		rozsáhlé chráněné území, zemědělský půdní fond
	1113	247	ostatní plocha	jiná plocha	

B1 Věcná práva sloužící ve prospěch nemovitostí v části B - Bez zápisu

C Věcná práva zatěžující nemovitosti v části B včetně souvisejících údajů - Bez zápisu

D Poznámky a další obdobné údaje - Bez zápisu

Plomby a upozornění - Bez zápisu

E Nabývací tituly a jiné podklady zápisu

Listina

o Smlouva o převodu nemovitosti RI 922/1986 Darovací smlouva ze dne 7.7.1986.

POLVZ:24/1987

Z-10500024/1987-832

Pro: 

F Vztah bonitovaných půdně ekologických jednotek (BPEJ) k parcelám

Parcela	BPEJ	Výměra[m2]
444/1	93604	1219

Pokud je výměra bonitních dílů parcel menší než výměra parcely, zbytek parcely není bonitován

Nemovitosti jsou v územním obvodu, ve kterém vykonává státní správu katastru nemovitostí ČR: Katastrální úřad pro Moravskoslezský kraj, Katastrální pracoviště Třinec, kód: 832.

Vyhotovil:
Český úřad zeměměřický a katastrální - SCD

Vyhotoveno: 21.01.2020 11:23:54

VÝPIS Z KATASTRU NEMOVITOSTÍ
prokazující stav evidovaný k datu 13.01.2020 14:35:03

Vyhотовeno bezúplatně dálkovým přístupem pro účel: Správa majetku, č.j.: kontrola lv pro Moravskoslezský kraj

Okres: CZ0802 Frýdek-Místek

Obec: 598810 Třinec

Kat.území: 772445 Tyra

List vlastnictví: 393

V kat. území jsou pozemky vedeny ve dvou číselných řadách (St. = stavební parcela)

A Vlastník, jiný oprávněný Identifikátor Podíl

Vlastnické právo



B Nemovitosti

Pozemky Parcela	Výměra[m2]	Druh pozemku	Způsob využití	Způsob ochrany
St. 190	807	zastavěná plocha a nádvoří		rozsáhlé chráněné území
Na pozemku stojí stavba: Tyra, č.p. 72, obč.vyb.				
Stavby				
Typ stavby				
Část obce, č. budovy		Způsob využití	Na parcele	Způsob ochrany
Tyra, č.p. 72		obč.vyb.	St. 190 St. 352, LV 124	rozsáhlé chráněné území

B1 Věcná práva sloužící ve prospěch nemovitostí v části B - Bez zápisu

C Věcná práva zatěžující nemovitosti v části B včetně souvisejících údajů

Typ vztahu

- o Zástavní právo exekutorské podle § 69a exekučního řádu
k zajištění pohledávky ve výši 37.457,- Kč s příslušenstvím
ke spoluvlastnickému podílu ve výši 1/4

Oprávnění pro

Česká průmyslová zdravotní pojišťovna, Jeremenkova
161/11, Vítkovice, 70300 Ostrava, RČ/IČO: 47672234

Povinnost k



Parcela: St. 190
Stavba: Tyra, č.p. 72

Listina



7-3371/2013-832

Listina



V-4042/2017-832

Pořadí k datu podle právní úpravy účinné v době vzniku práva

D Poznámky a další obdobné údaje

Typ vztahu

snímek katastrální mapy

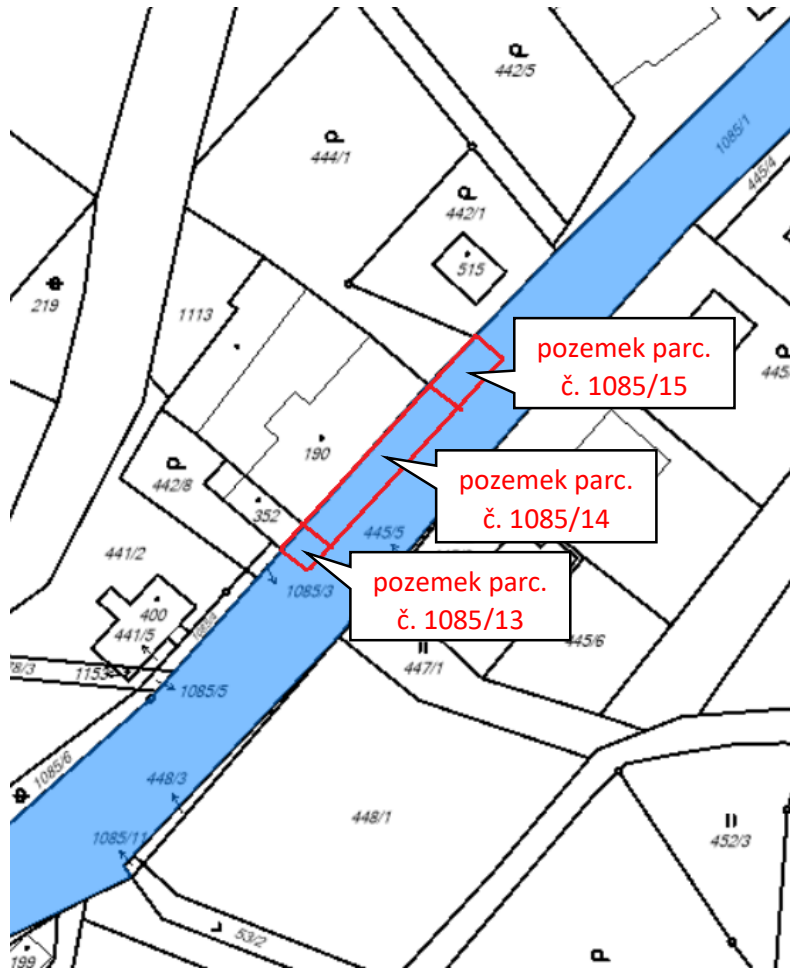

ortofomapa

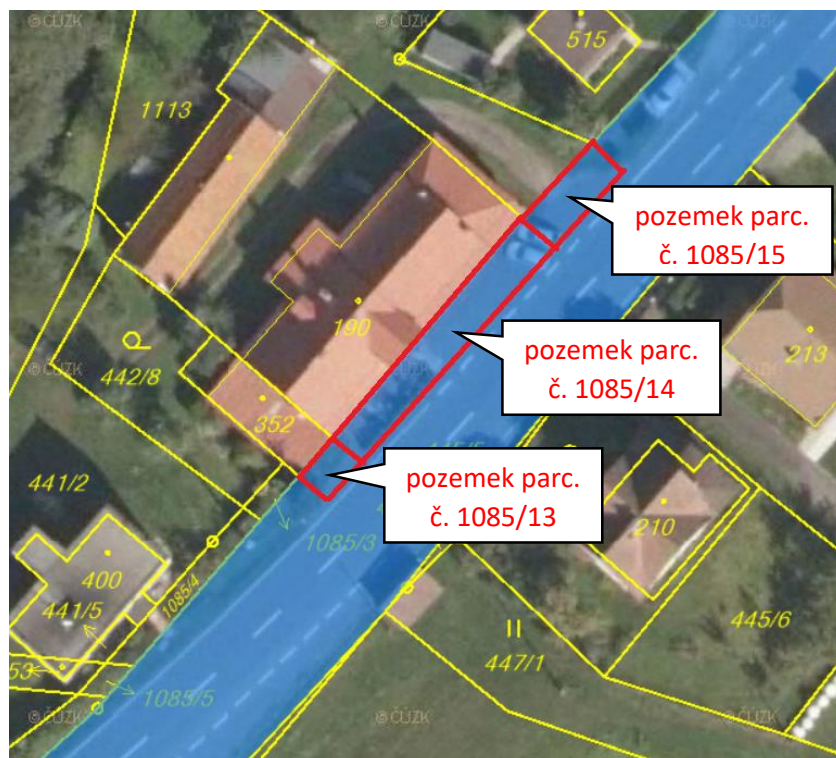

geometrický plán

VÝKAZ DOSAVADNÍHO A NOVÉHO STAVU ÚDAJŮ KATASTRU NEMOVITOSTÍ															
Dosavadní stav					Nový stav										
Označení pozemku parc. číslem	Výměra parcely		Druh pozemku Způsob využití	Označení pozemku parc. číslem	Výměra parcely		Druh pozemku Způsob využití	Typ stavby Způsob využití	Způsob, určení výměr	Porovnání se stavem evidences právních vztahů					
	ha	m ²			ha	m ²				Díl přechází z pozemku označeného v katastru nemovitosti		Číslo listu vlastnictví	Výměra dílu		Označení dílu
										dřívější poz. evidenci			ha	m ²	
1085/1	67	32	ostat. pl. silnice	1085/1	65	45	ostat. pl. silnice		0	1085/1		348	65	45	
				1085/13		18	ostat. pl. jiná plocha		2	1085/1		348		18	
				1085/14		1	22	ostat. pl. jiná plocha		2	1085/1		348	1	22
				1085/15		47	ostat. pl. jiná plocha		2	1085/1		348		47	
	67	32			67	32									

GEOMETRICKÝ PLÁN pro rozdělení pozemku	Geometrický plán ověřil úředně oprávněný zeměměřičský inženýr:		Stejnopis ověřil úředně oprávněný zeměměřičský inženýr:	
	Jméno, příjmení:		Jméno, příjmení:	
	Číslo položky seznamu úředně oprávněných zeměměřičských inženýrů: 1731/97		Číslo položky seznamu úředně oprávněných zeměměřičských inženýrů: 1731/97	
	Dne: 6. ledna 2020 Číslo: 79/2019		Dne: 9. ledna 2020 Číslo: 79/2019	
Náležitosti a přesnosti odpovídá právním předpisům.		Tento stejnopis odpovídá geometrickému plánu v elektronické podobě uloženému v dokumentaci katastrálního úřadu.		
Vyhotovitel:	Katastrální úřad souhlasí s ořizováním parcel.		Ověření stejnopisu geometrického plánu v listinné podobě.	
Číslo plánu: 1188-100/2019	KÚ pro Moravskoslezský kraj KP Třinec PGP-12/2020-832 2020.01.08 13:28:17 CET			
Okres: Frýdek-Místek				
Obec: Třinec				
Kat. území: Tyra				
Mapový list: Jablunkov 8-3/34				
Dosavadním vlastníkům pozemků byla poskytnuta možnost seznámit se v terénu s průběhem navrhovaných nových hranic, které byly označeny předepsaným způsobem: ocel.hřeby				

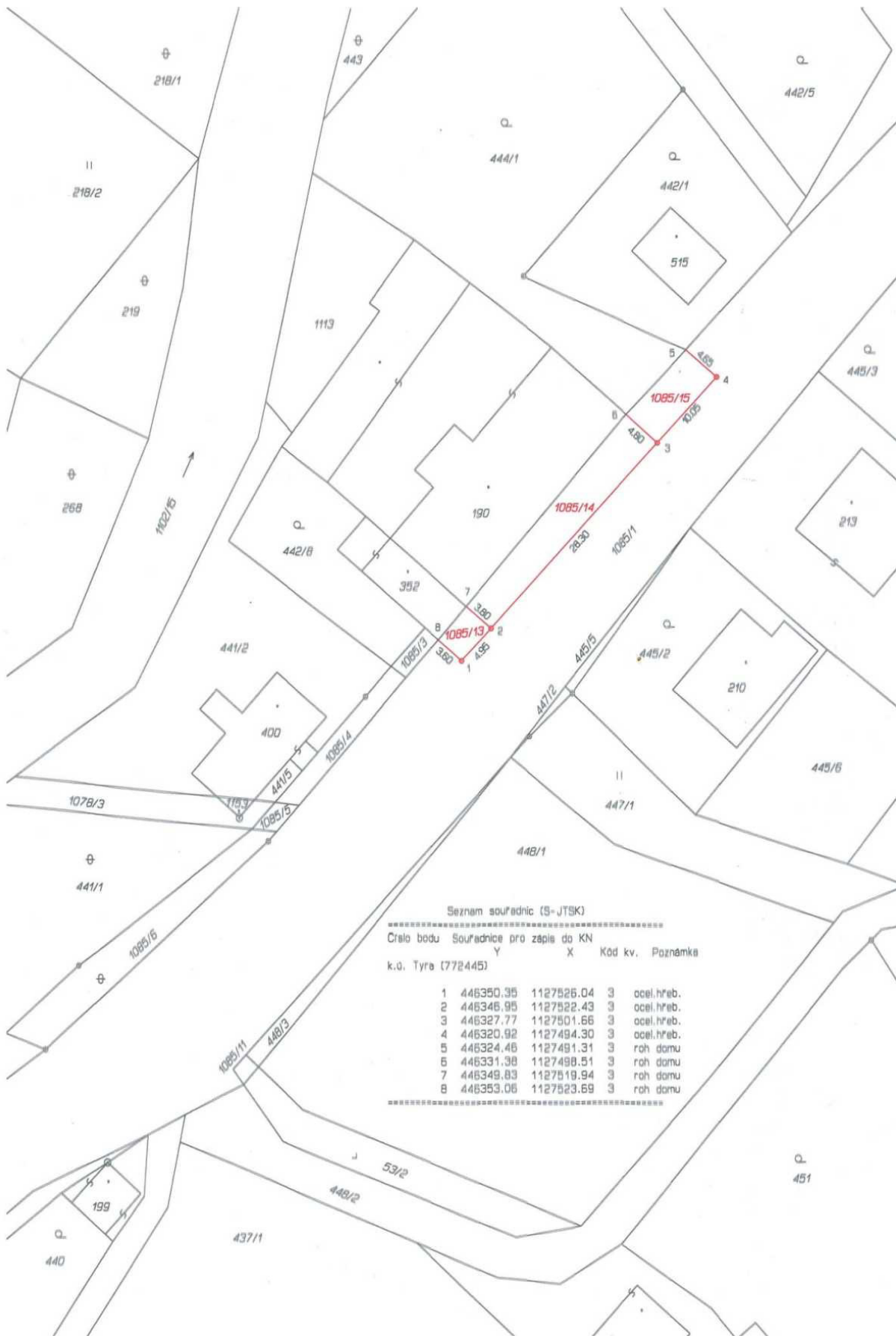

Seznam souřadnic (S-JTSK)

Číslo bodu Souřadnice pro zápis do KN
 k.ú. Tyra (772445)

	Y	X	Kód kv.	Poznámka
1	446350.35	1127526.04	3	ocel.hřeb.
2	446346.95	1127522.43	3	ocel.hřeb.
3	446327.77	1127501.66	3	ocel.hřeb.
4	446320.92	1127494.30	3	ocel.hřeb.
5	446324.46	1127491.31	3	roh domu
6	446331.38	1127498.51	3	roh domu
7	446349.83	1127519.94	3	roh domu
8	446353.06	1127523.69	3	roh domu

Fotodokumentace



