

.....

.....

Odvolání do výrokové části I./B a I./C

.....

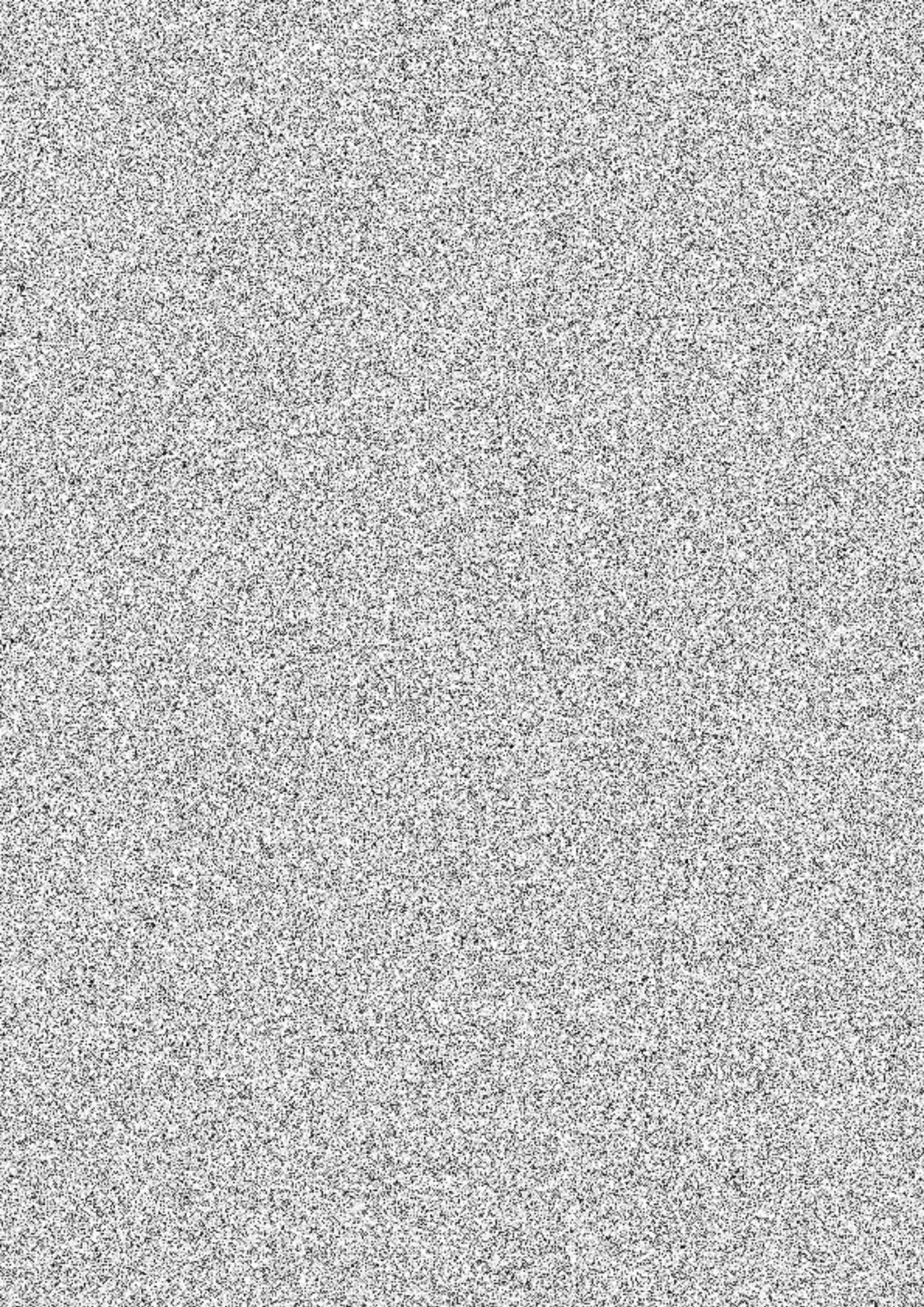

[The text in this block is extremely faint and illegible due to low contrast and scan quality. It appears to be a long paragraph of text.]

Odvolání do výrokové části I./D

[The text in this block is extremely faint and illegible due to low contrast and scan quality. It appears to be a long paragraph of text.]

[Illegible text]

Závěrem obviněná uvádí:

[Illegible text]

[Illegible text]

[Illegible text]

K námitkám obviněné správní orgán uvádí:K námitkám obviněné k výrokové části I./AK námitkám obviněné k výrokové části I./B a I./C

K námitkám obviněné k výrokové části I./D

Ing. Zuzana Smolková
referent přestupkového oddělení

příloha:
spisová dokumentace spis. zn. MMFM_S 12793/2023/OVV/SmZu

Doložka z automatizované konverze dokumentu do elektronické podoby – z moci úřední

Dokument předložení odvolání - spis vznikl převedením listinného dokumentu do elektronického dokumentu pod pořadovým číslem **3324124-000-240124114720**. Vzniklý dokument obsahem odpovídá vstupnímu dokumentu. Počet stran dokumentu: **9**

Vstup neobsahoval viditelný prvek, který nelze plně přenést na výstup.

Konverzi provedl subjekt: Moravskoslezský kraj, IČ: 70890692

Datum vyhotovení: **24.01.2024**

Poznámka:

Konverzí dokumentu se nepotvrzuje správnost a pravdivost údajů obsažených v dokumentu a jejich soulad s právními předpisy. Kontrolu doložky lze provést v centrální evidenci doložek na adrese <https://www.czechpoint.cz/overovacidolozky>.



3324124-000-240124114720